

PLANTA DE LA GRADERIA NORTE ESCALA 1:25

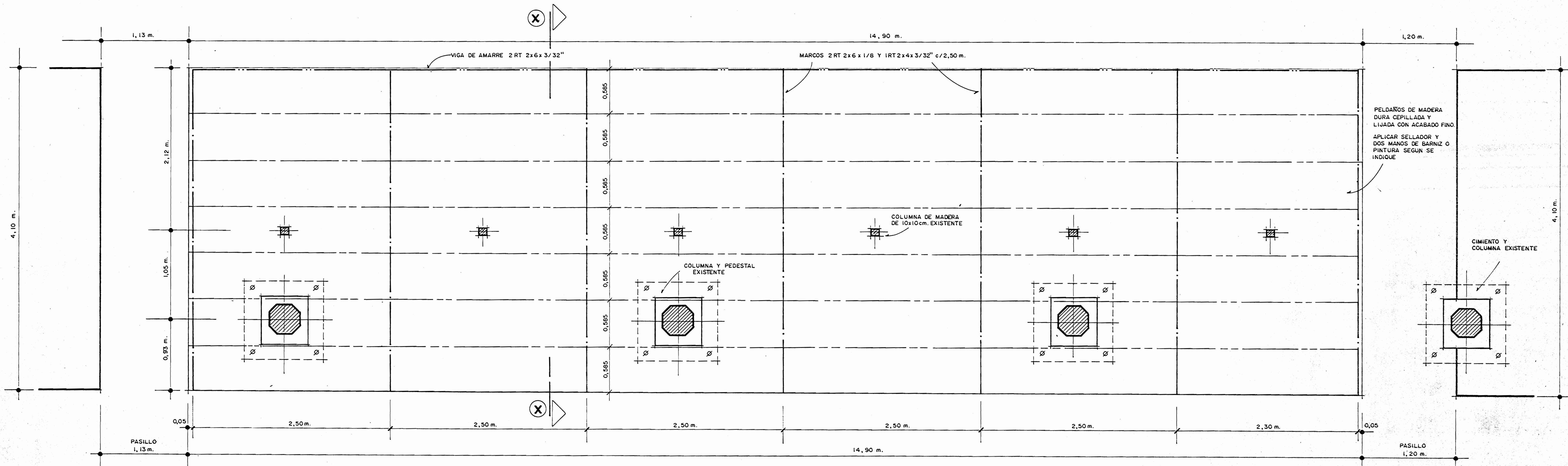

PLANTA DE CIMIENTOS Y COLUMNAS ESCALA 1:25

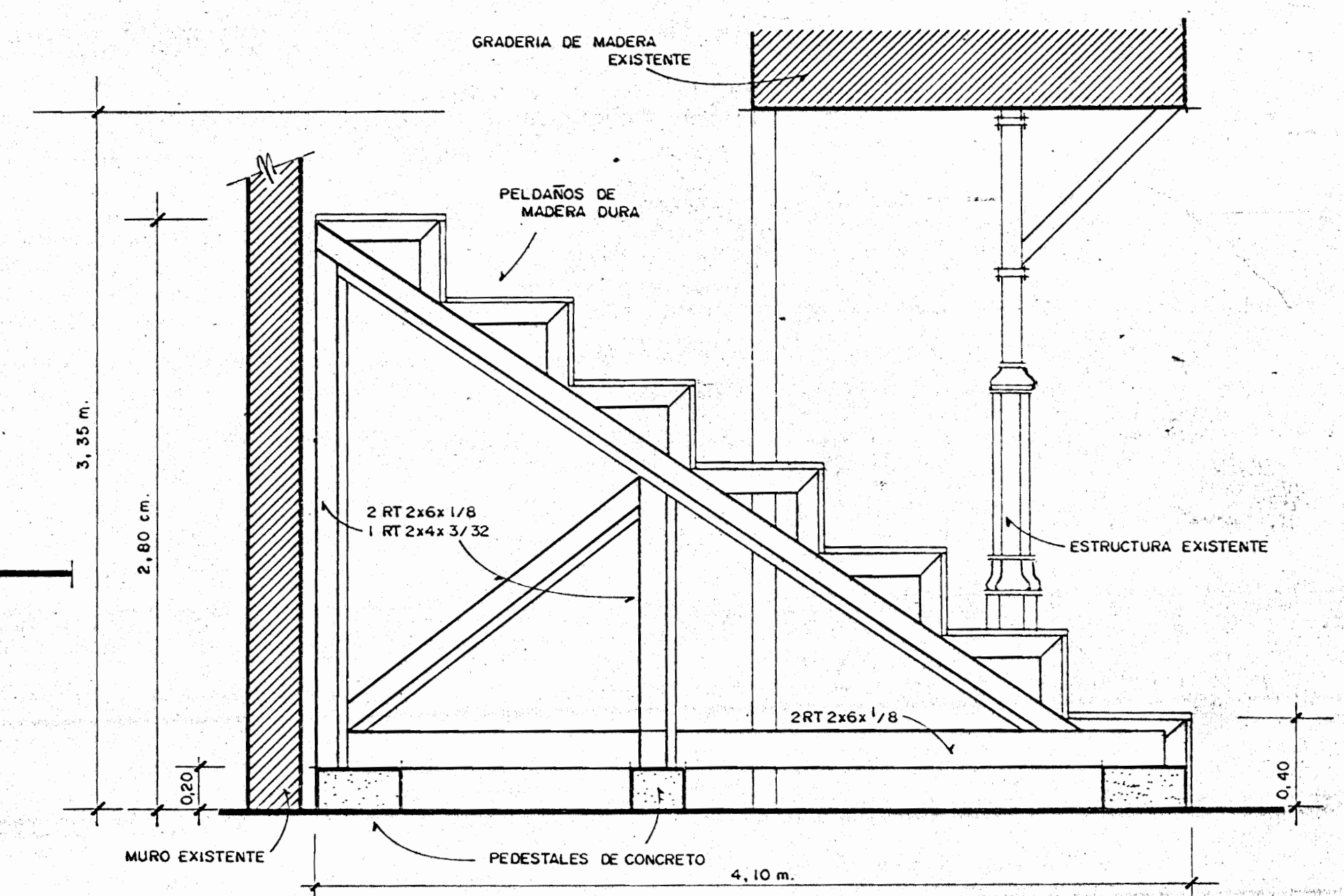

FACHADA LATERAL DE GRADERIA ESC. 1:25

APROBACION:		
PROYECTO: <b>GRADERIA NORTE DEL GIMNASIO</b>		
PROPIETARIO: <b>COLEGIO SUPERIOR DE SEÑORITAS</b>		
PROVINCIA S. JOSE	CANTON CENTRAL	DISTRITO CATEDRAL
DISEÑO ESTRUCTURAL: ING. FRANKLIN SOLANO SETECOOP CONSULTORES		
PROFESIONAL RESPONSABLE: ARG. CARLOS VEGA BEIRUTE <i>CVB</i>		
ENCARGADO DIRECCION TECNICA:		
CONTENIDO: PLANTA DE CIMIENTOS Y COLUMNAS PLANTA DE LA GRADERIA		
<b>1-2</b>		
ESCALA 1:25    NOVIEMBRE 2003		

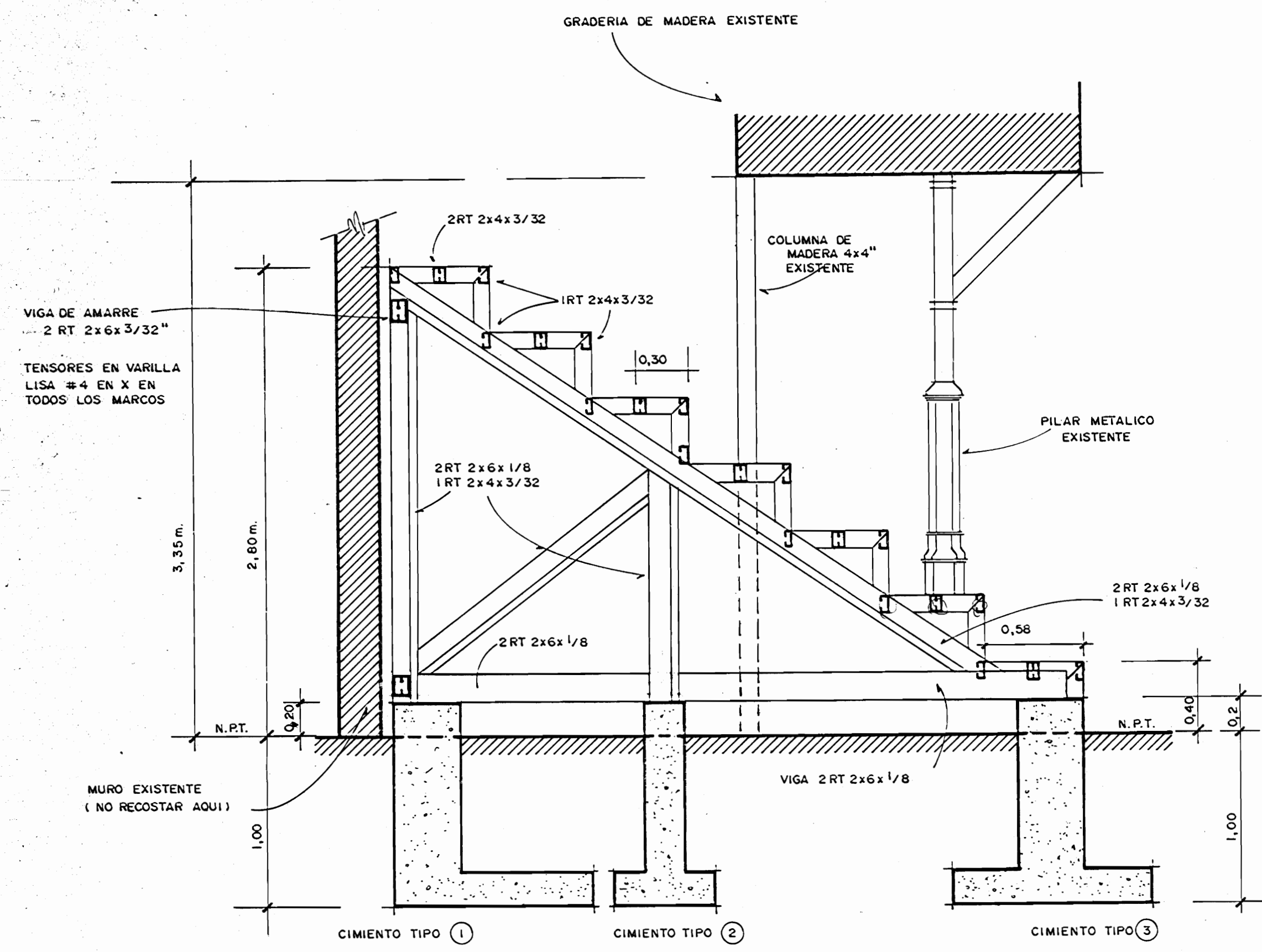

SECCION DE GRADERIA ESC. 1 : 25

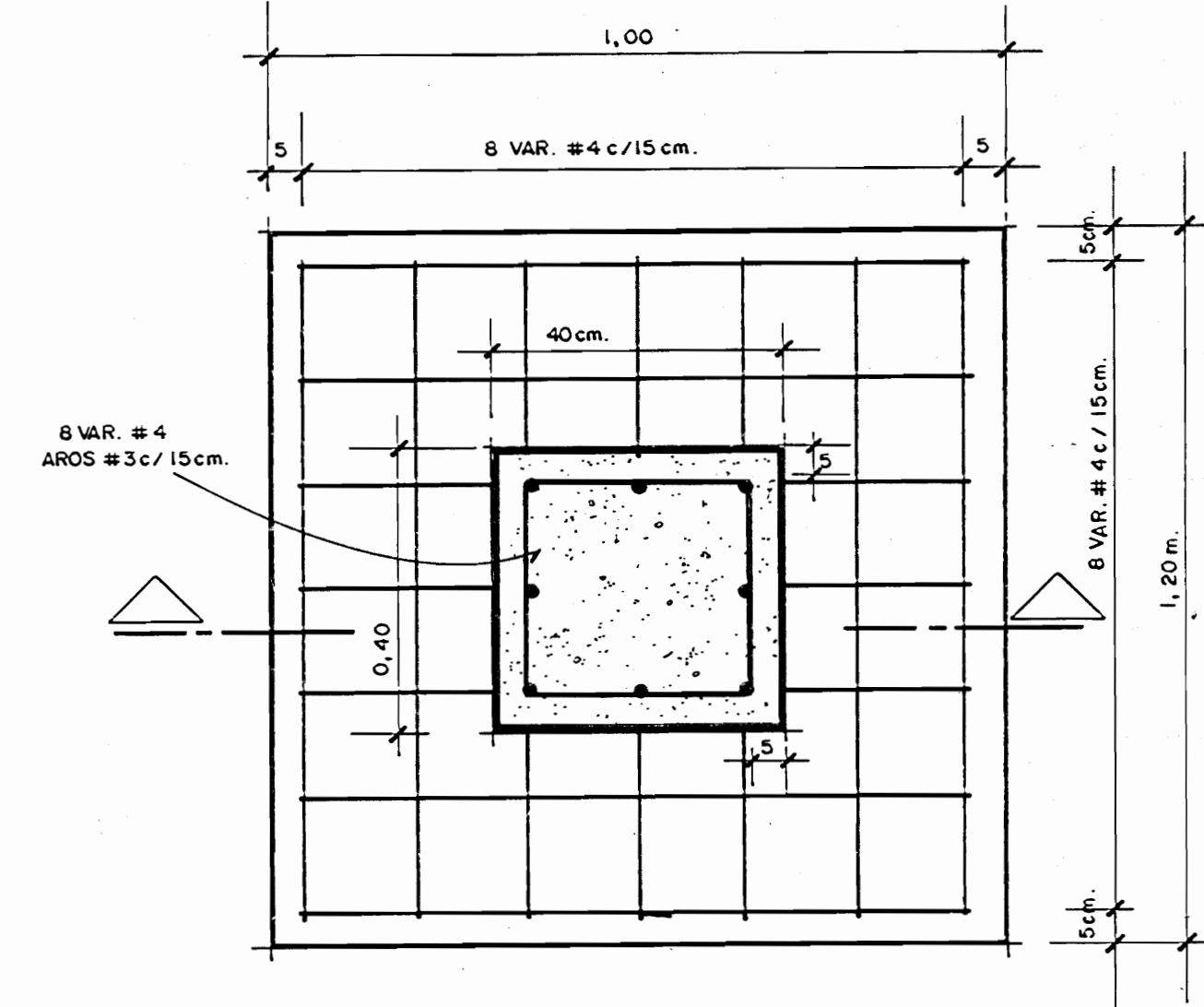

CIMENTO TIPO

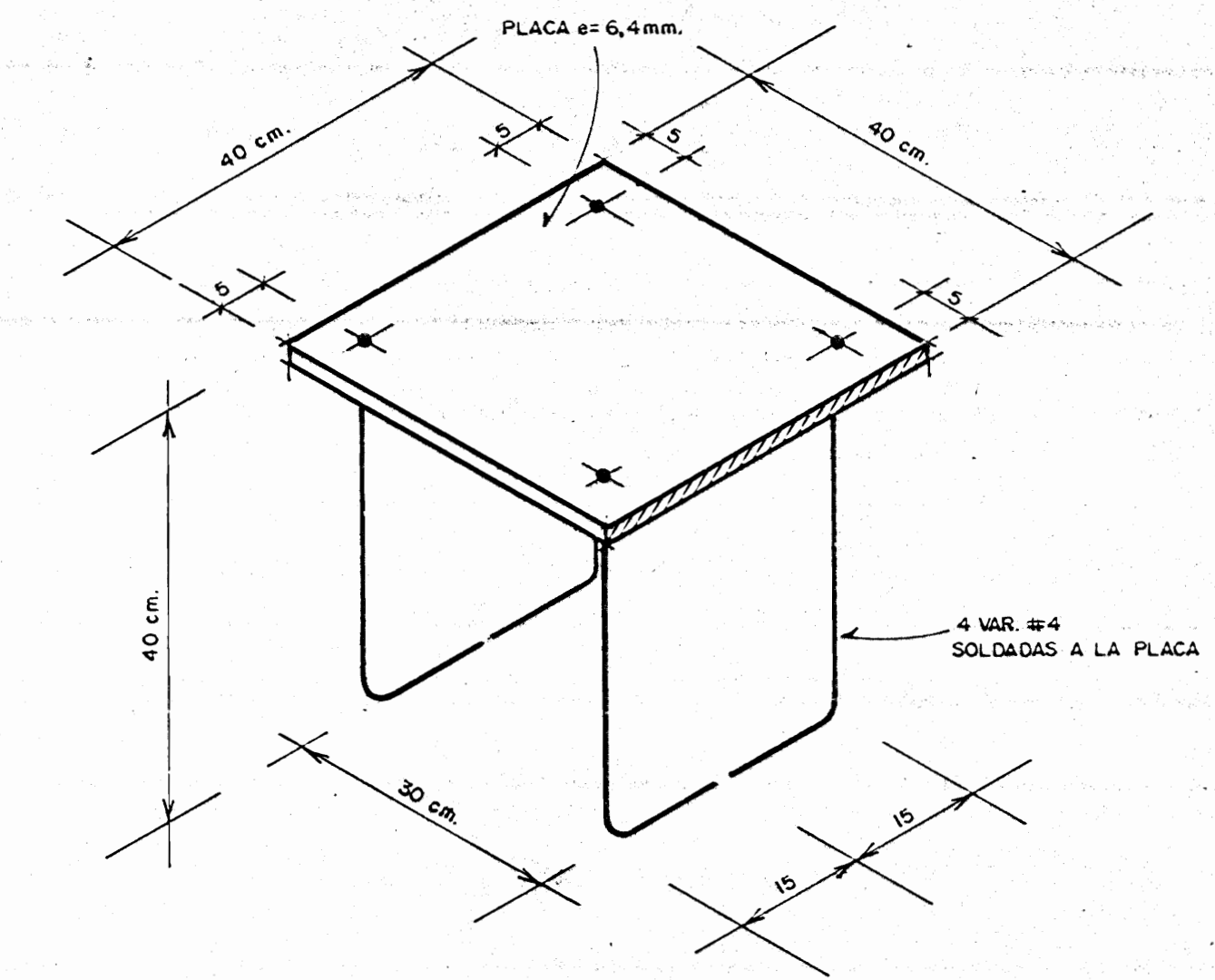

DETALLE DE PLACA PEDESTAL

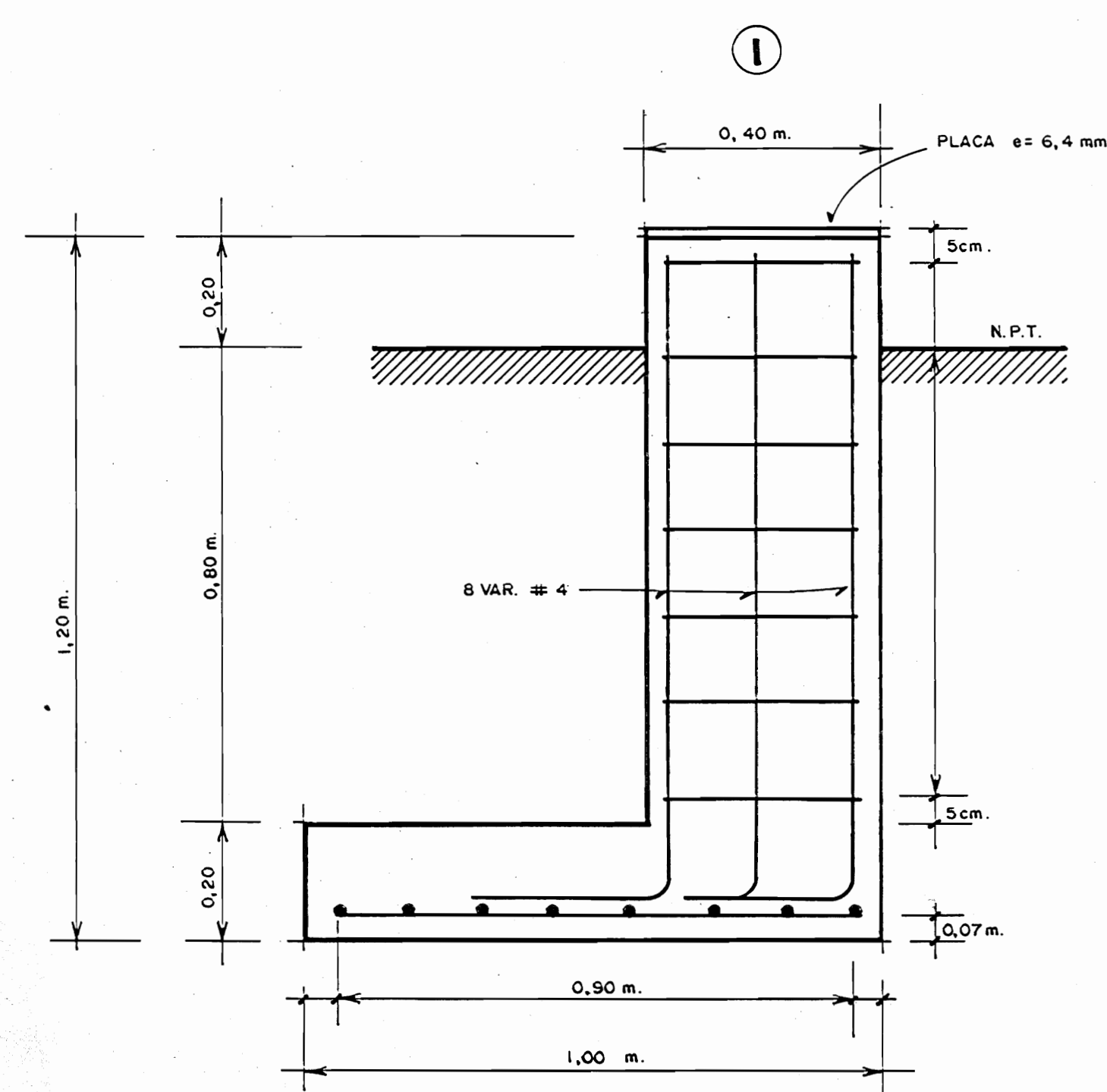

CIMENTO TIPO ① ESC. 1 : 100

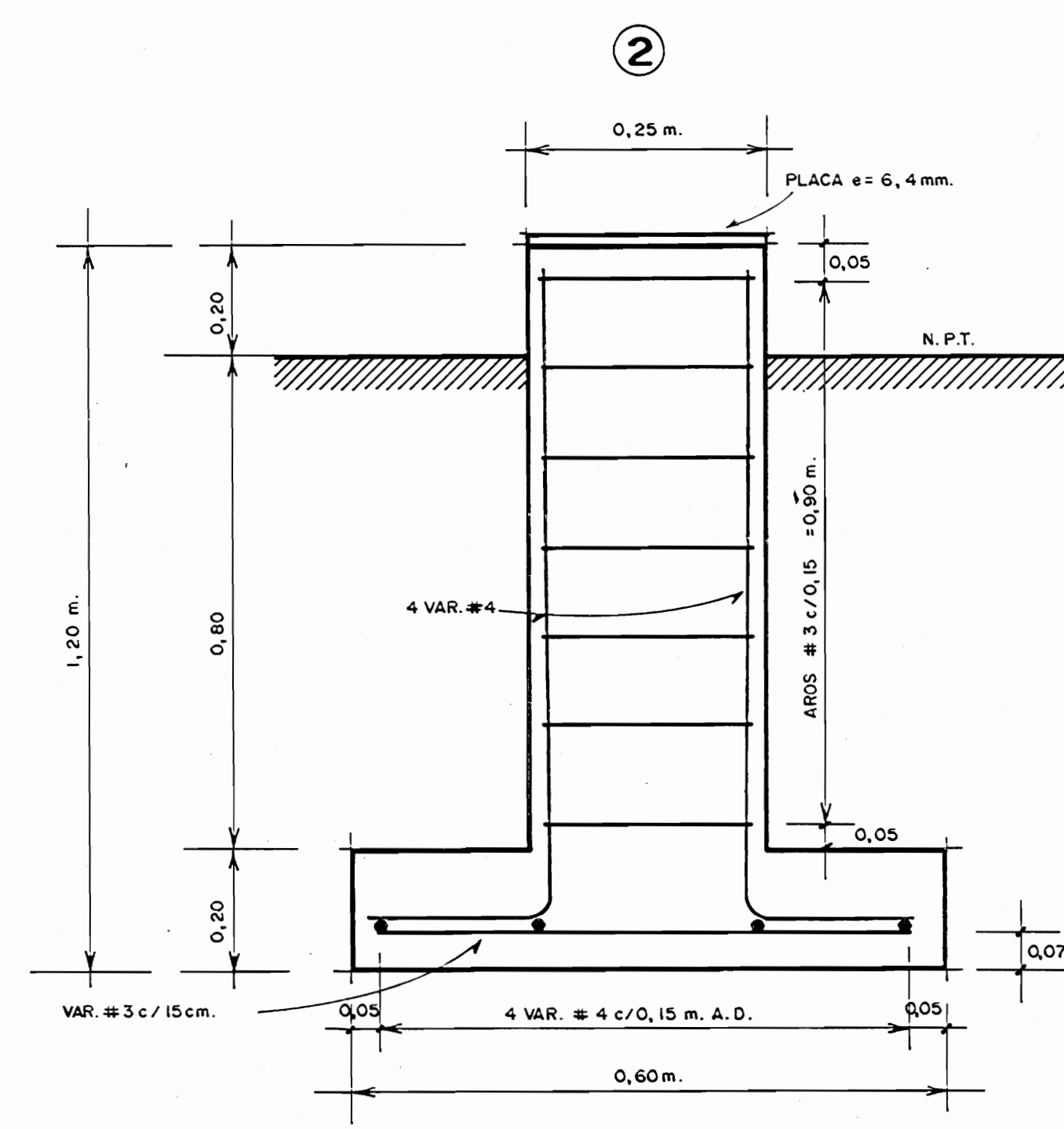

CIMENTO TIPO ② ESC. 1 : 100

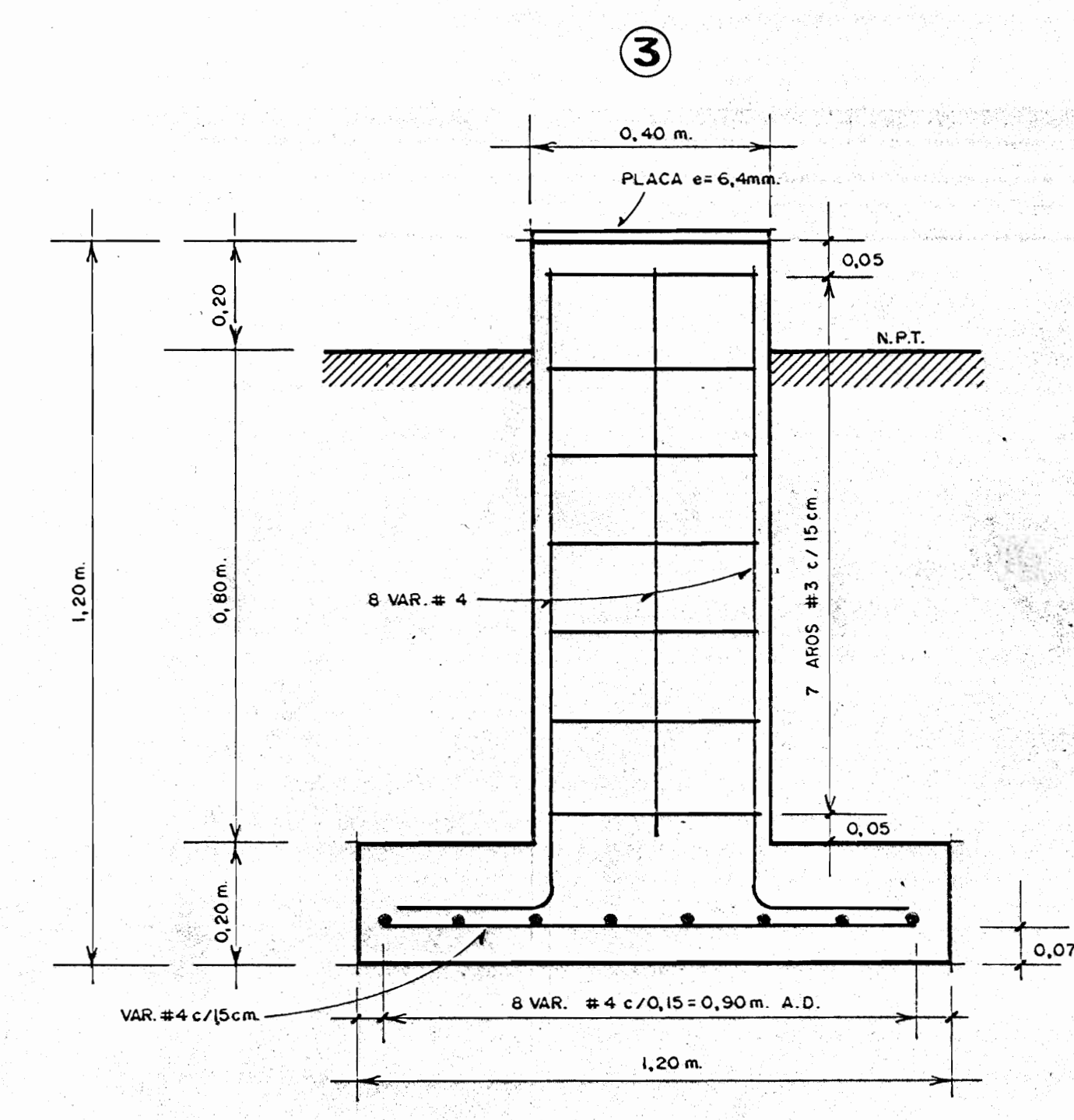

CIMENTO TIPO ③ ESC. 1 : 100

APROBACION :		
PROYECTO : <b>GRADERIA NORTE DEL GIMNASIO</b>		
PROPIETARIO : <b>COLEGIO SUPERIOR DE SEÑORITAS</b>		
PROVINCIA <b>SAN JOSE</b>	CANTON <b>CENTRAL</b>	DISTRITO <b>CATEDRAL</b>
DISEÑO ESTRUCTURAL : <b>ING. FRANKLIN SOLANO</b> SETECOOP CONSULTORES		
PROFESIONAL RESPONSABLE : <i>[Signature]</i> <b>ARQ. CARLOS VEGA BEIRUTE</b> A. 6397		
ENCARGADO DIRECCION TECNICA :		
CONTENIDO : DETALLES CONSTRUCTIVOS SECCION DE GRADERIA		