

PLANTA ARQUITECTÓNICA NIVEL INFERIOR  
Escala 1:75

# De perfiles

aprobación comisión revisora de permisos de construcción



proyecto : RESTAURACIÓN  
COLEGIO SEÑORITAS

propietario : MEP

provincia	cantón	distrito
SAN JOSÉ	CENTRAL	CATEDRAL



arquitecto : EDUARDO GAMACHO VARGAS

dibujo : ANA JENNY RODRIGUEZ SANDOVAL

profesional responsable :  
nombre : EDUARDO GAMACHO VARGAS  
firma : *[Signature]* n.º reg. : *[Number]*

profesional responsable :  
dirección técnica :  
nombre :  
firma : n.º reg. :

información registro público :  
propietario :  
n.º de catastro :  
años :

contenido :

INDICADO

escala :	fecha :	lámina :
INDICADA	ENERO 2003	1 / 11



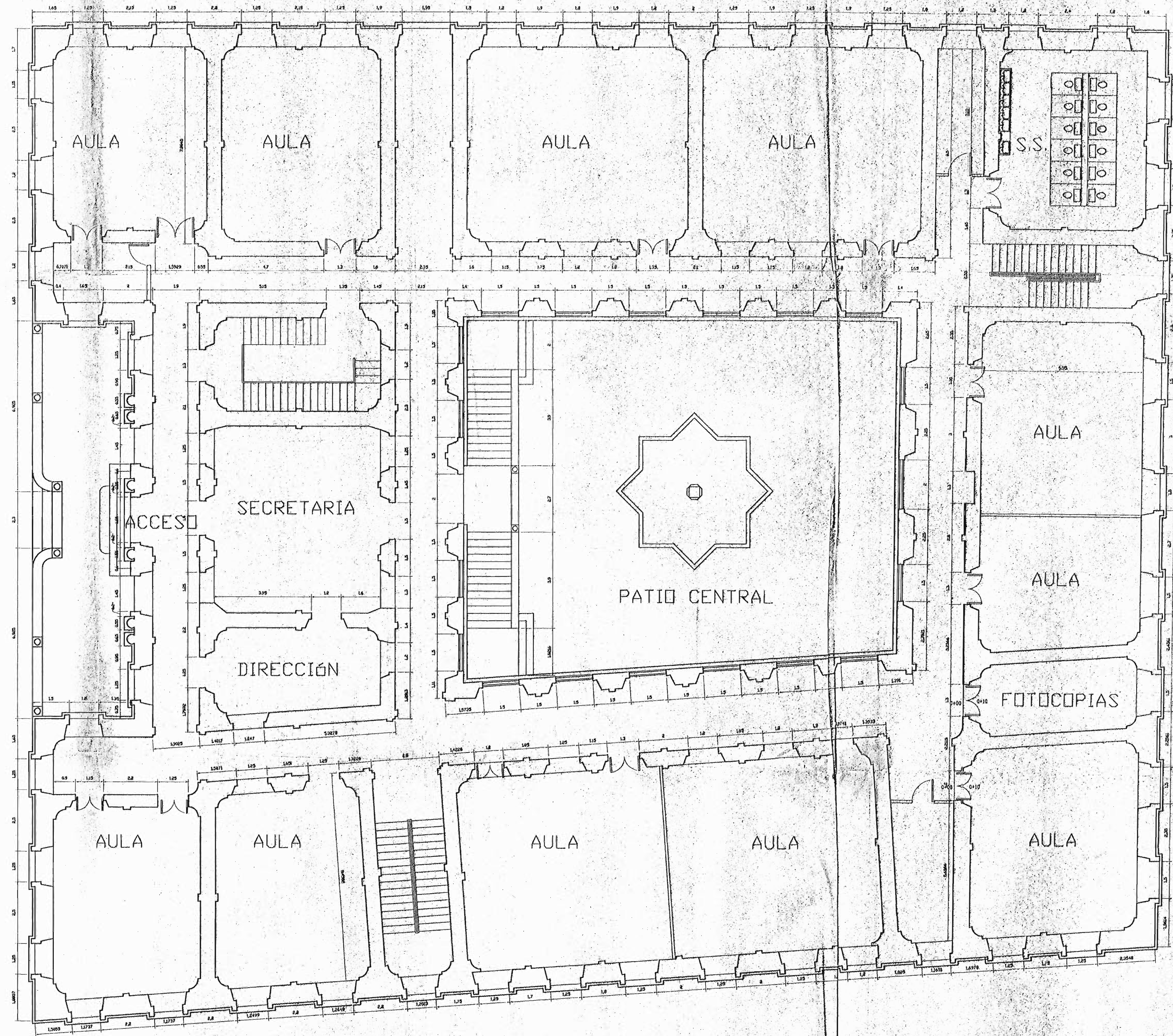

PLANTA ARQUITECTÓNICA NIVEL INTERMEDIO  
Escala 1:75

0000205

No permito

aprobación comisión revisora de permisos de construcción

**Mdb**  
Municipalidad de Machalí

proyecto : RESTAURACIÓN  
COLEGIO SEÑORITAS

propietario : MEP

provincia	cantón	distrito
SAN JOSÉ	CENTRAL	CATEDRAL

**P**  
CONSERVACIÓN DEL PATRIMONIO CULTURAL  
MUNICIPIO DE MACHALÍ

arquitectos : EDUARDO CAMACHO VARGAS

dibuja : ANA JENNY RODRIGUEZ SANDOVAL

profesional responsable :  
nombre : EDUARDO A. CAMACHO VARGAS  
firma : *[Firma]*

profesional responsable :  
nombre :  
firma :  
n° reg :

información registro público :  
propietario :  
n° de catastro :  
años :

contenido :

INDICADO

escala :	fecha :	laminas :
INDICADA	ENERO 2003	2 / 11

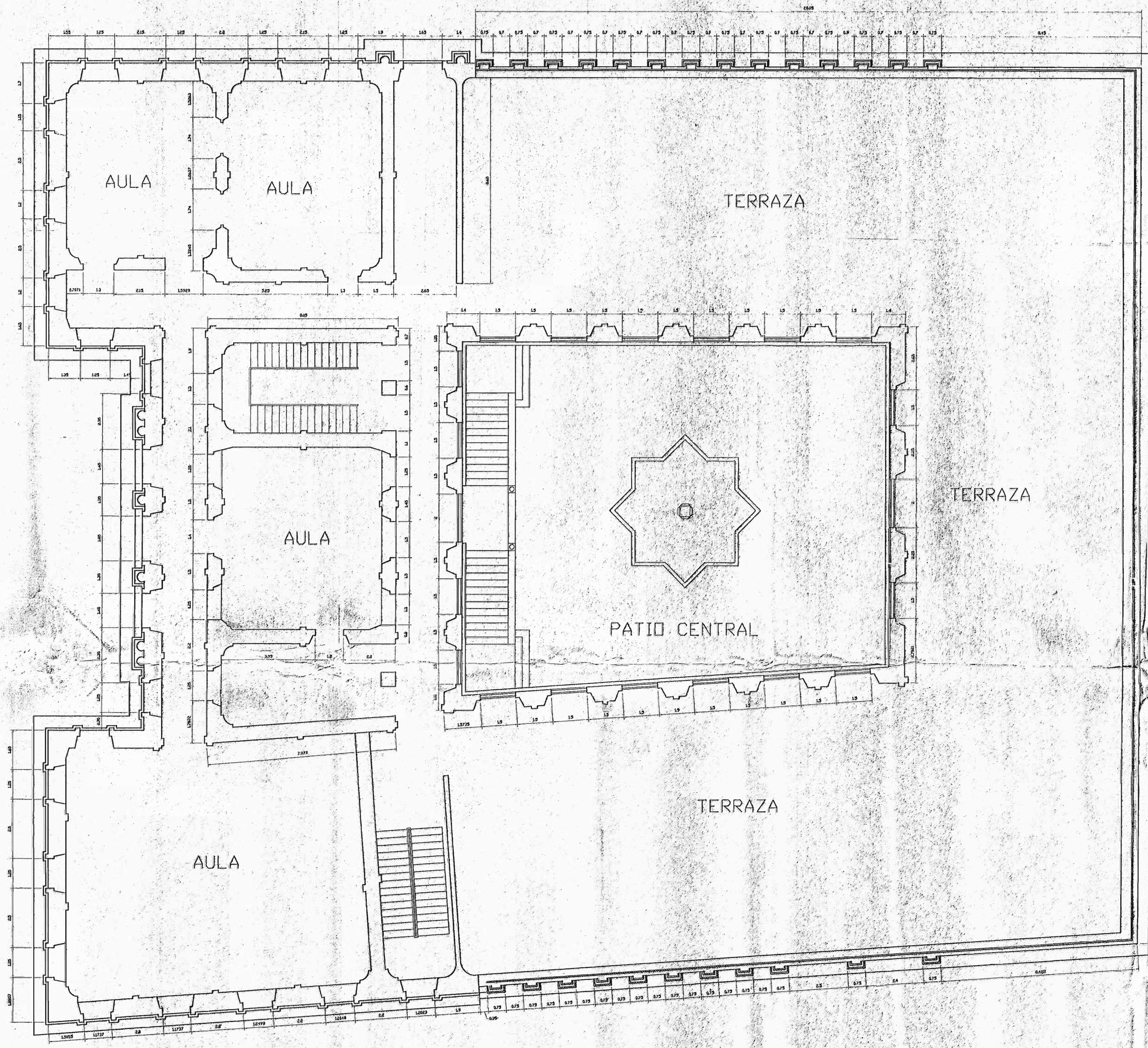

0000206

PLANTA ARQUITECTÓNICA NIVEL SUPERIOR  
Escala 1:75

De permiso

aprobación comisión revisora de permisos de construcción

**Mcb**  
MINISTERIO DE CULTURA  
ARQUITECTURA

proyecto: RESTAURACIÓN  
COLEGIO SEÑORITAS

propietario: MEP

provincia: SAN JOSÉ	cantón: CENTRAL	distrito: CATEDRAL
---------------------	-----------------	--------------------

**CONSERVACIÓN DEL PATRIMONIO CULTURAL**  
MUNICIPIO DE CENTRAL, GUAYACÁN

arquitecto: EDUARDO CAMACHO VARGAS

dibuja: ANA JENNY RODRIGUEZ SANDOVAL

profesional responsable:  
nombre: EDUARDO CAMACHO VARGAS

firma: *[Firma]*

profesional responsable:  
dirección técnica:  
nombre: \_\_\_\_\_

firma: \_\_\_\_\_

información registro pública:  
propietario:  
n° de catastro:  
años: \_\_\_\_\_

contenido:

**INDICADO**

escala:	fecha:	lámina:
INDICADA	ENE 2003	3 / 11



FACHADA PRINCIPAL  
Escala 1:75

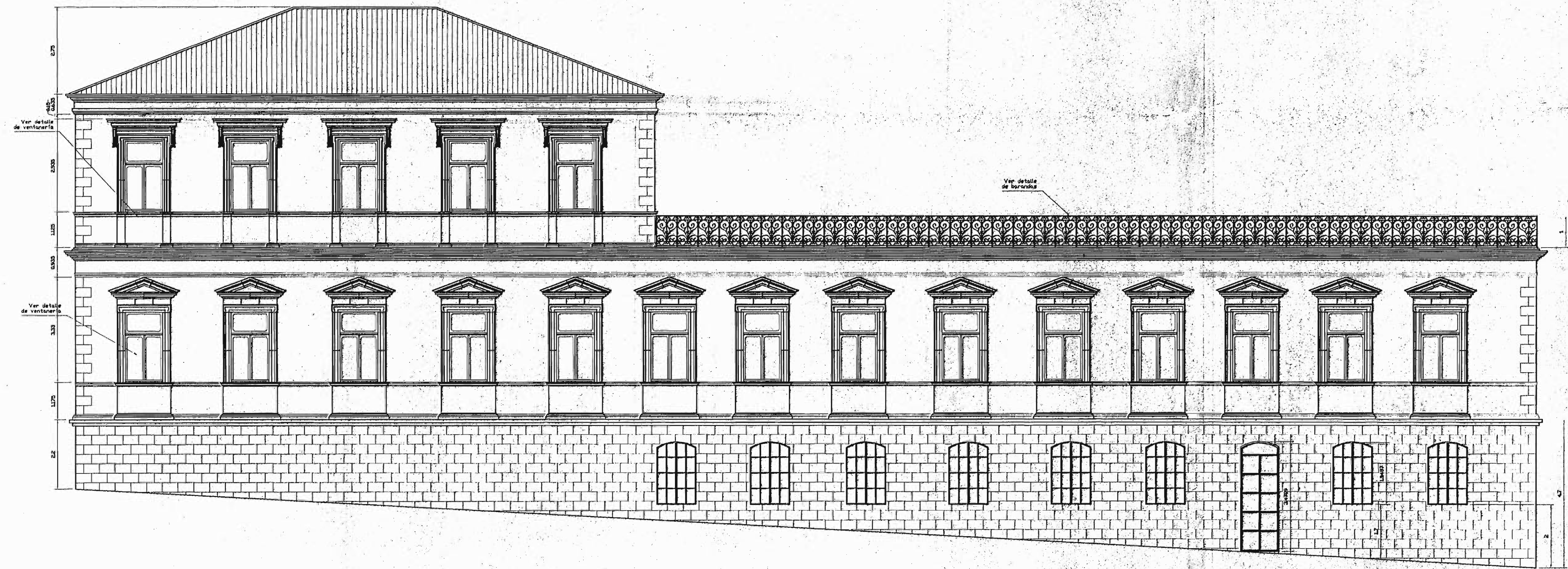

FACHADA SUR  
Escala 1:75

0000207

# De permisos

aprobación comisión revisora de permisos de construcción



proyecto : RESTAURACIÓN  
COLEGIO SEÑORITAS

propietario : MEP

provincia	cantón	distrito
SAN JOSÉ	CENTRAL	CATEDRAL



arquitectos : EDUARDO CAMACHO VARGAS

dibuja : ANA JENNY RODRIGUEZ SANDOVAL  
profesional responsable :  
nombre : EDUARDO CAMACHO VARGAS  
firma : *[Signature]*  
profesional responsable dirección técnica :  
nombre :  
firma : n°reg.:

información registro público :  
propietario :  
n° de catastro :  
altos :  
contenidos :

INDICADO

escala :	fecha :	lámina :
INDICADA	ENERO 2003	4 / 11

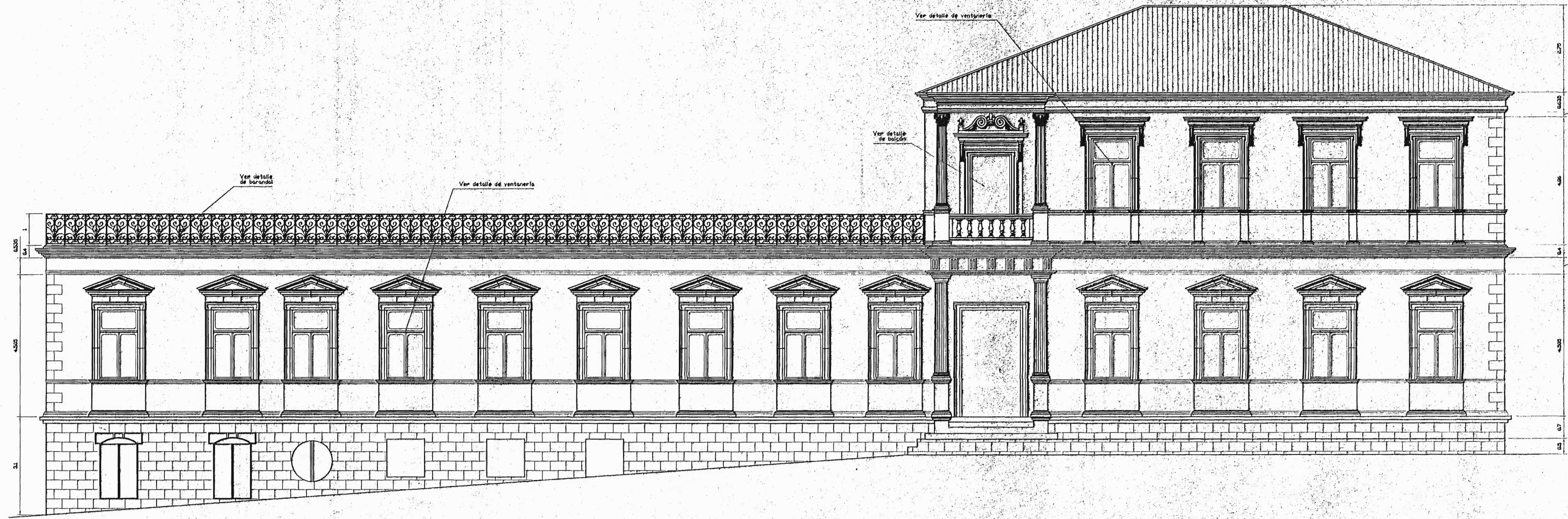

FACHADA NORTE  
Escala 1:75

0000208

aprobación comisión revisora  
de permisos de construcción



proyecto : RESTAURACIÓN  
COLEGIO SEÑORITAS

propietario : MEP

provincia	cantón	distrito
SAN JOSE	CENTRAL	CATEDRAL



arquitecto : EDUARDO CAMACHO VARGAS

dibujo : ANA JENNY RODRIGUEZ SANDOVAL

profesional responsable :  
nombre :

firma :  
profesional responsable :  
dirección técnica :  
nombre : EDUARDO CAMACHO VARGAS  
firma :  
información registra :  
propietario :  
n° de catastro :  
sitio :

contenido :

INDICADO

escala :	fecha :	lámina :
INDICADA	ENERO 2003	5 / 11

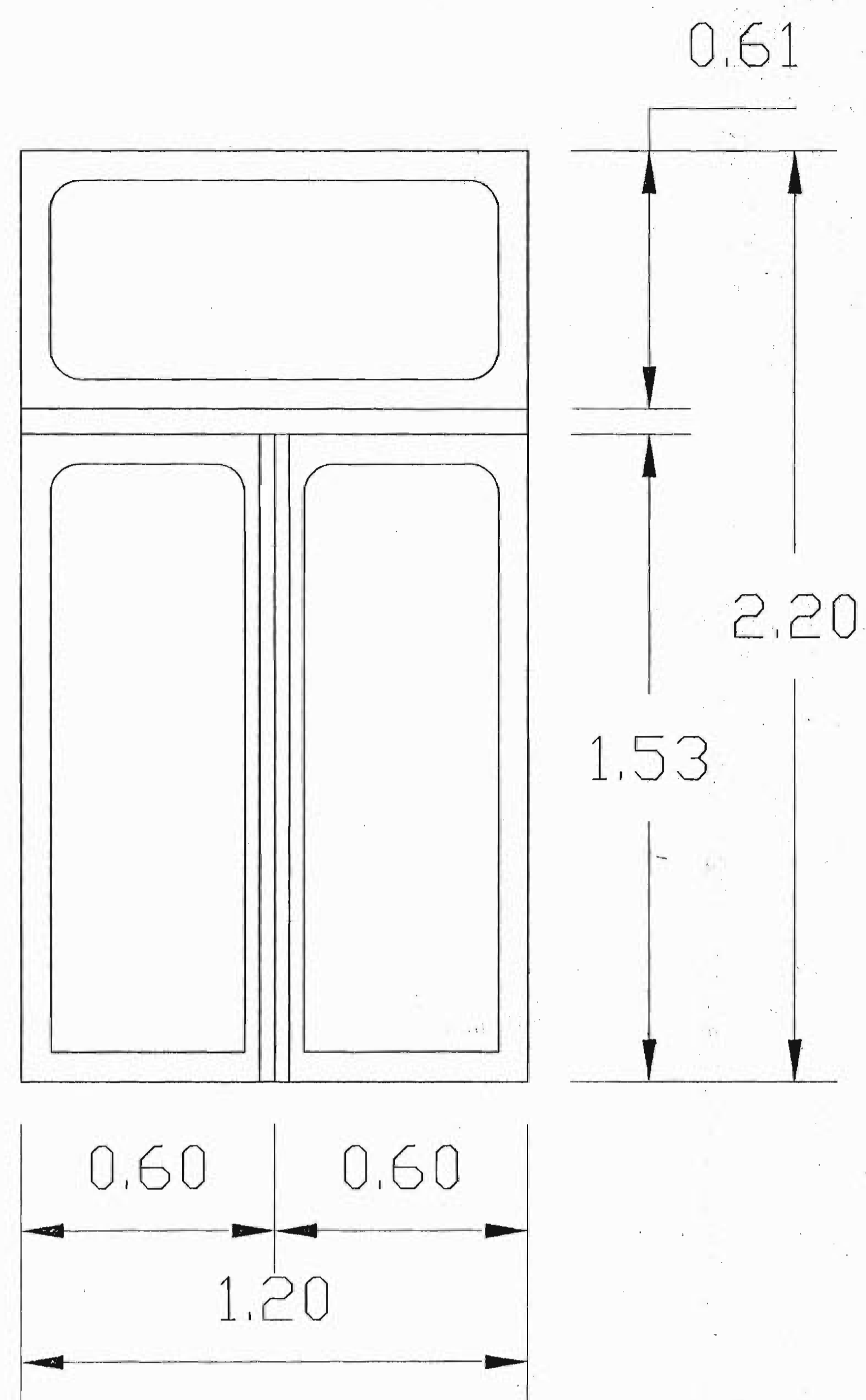

VENTANA TIPO 1  
Escala 1:10

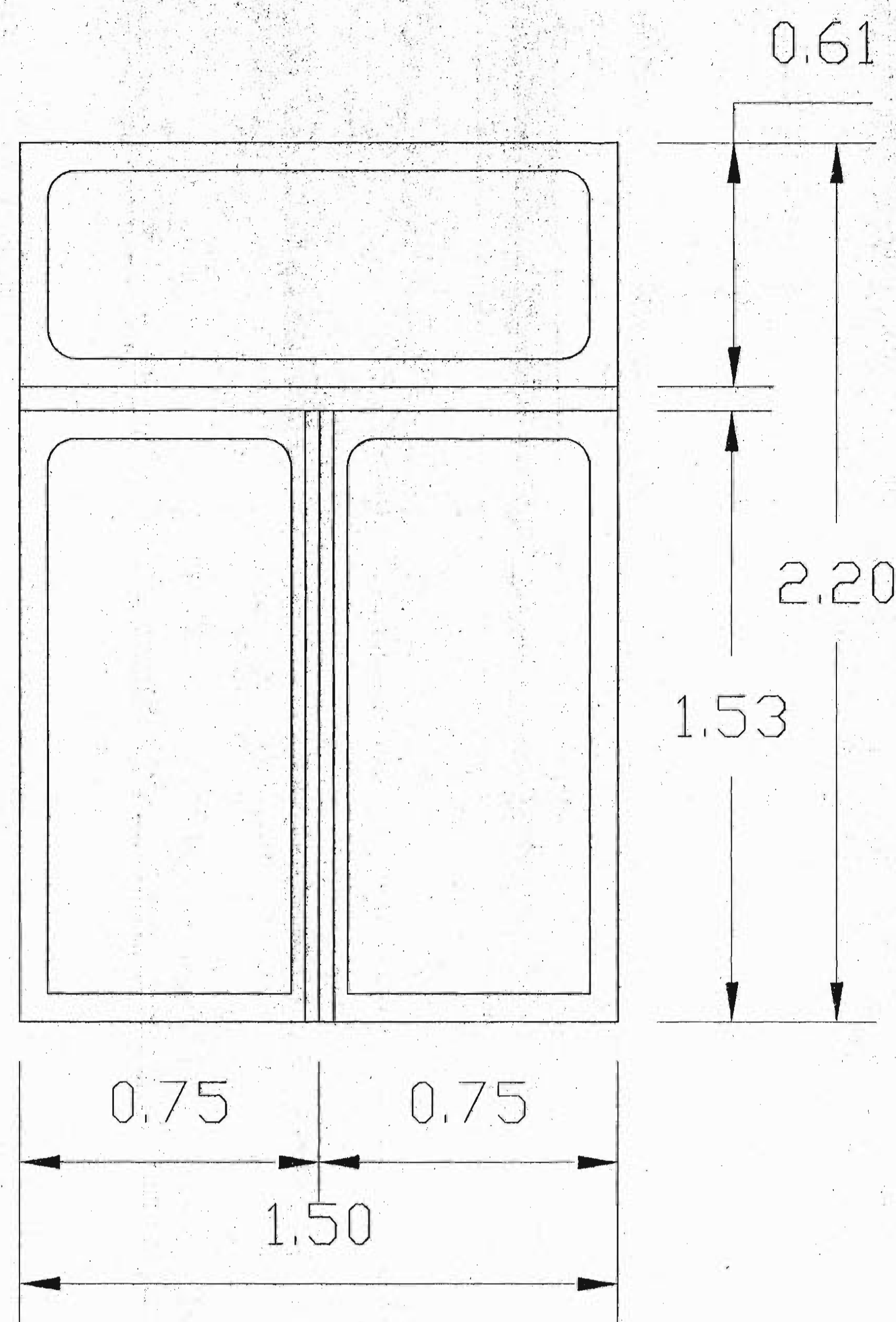

VENTANA TIPO 2  
Escala 1:10

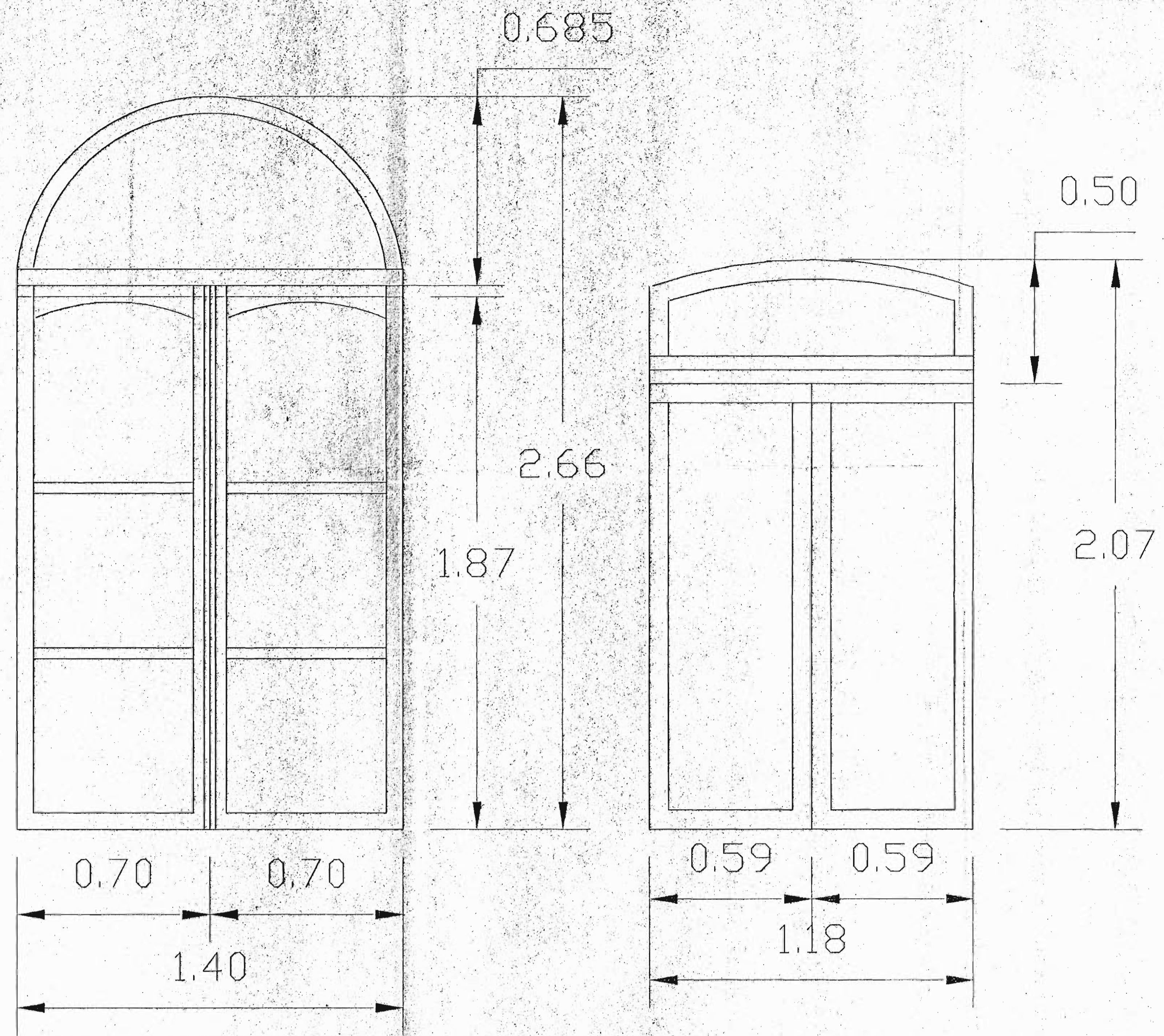

VENTANA TIPO 3  
Escala 1:10

VENTANA TIPO 4  
Escala 1:10

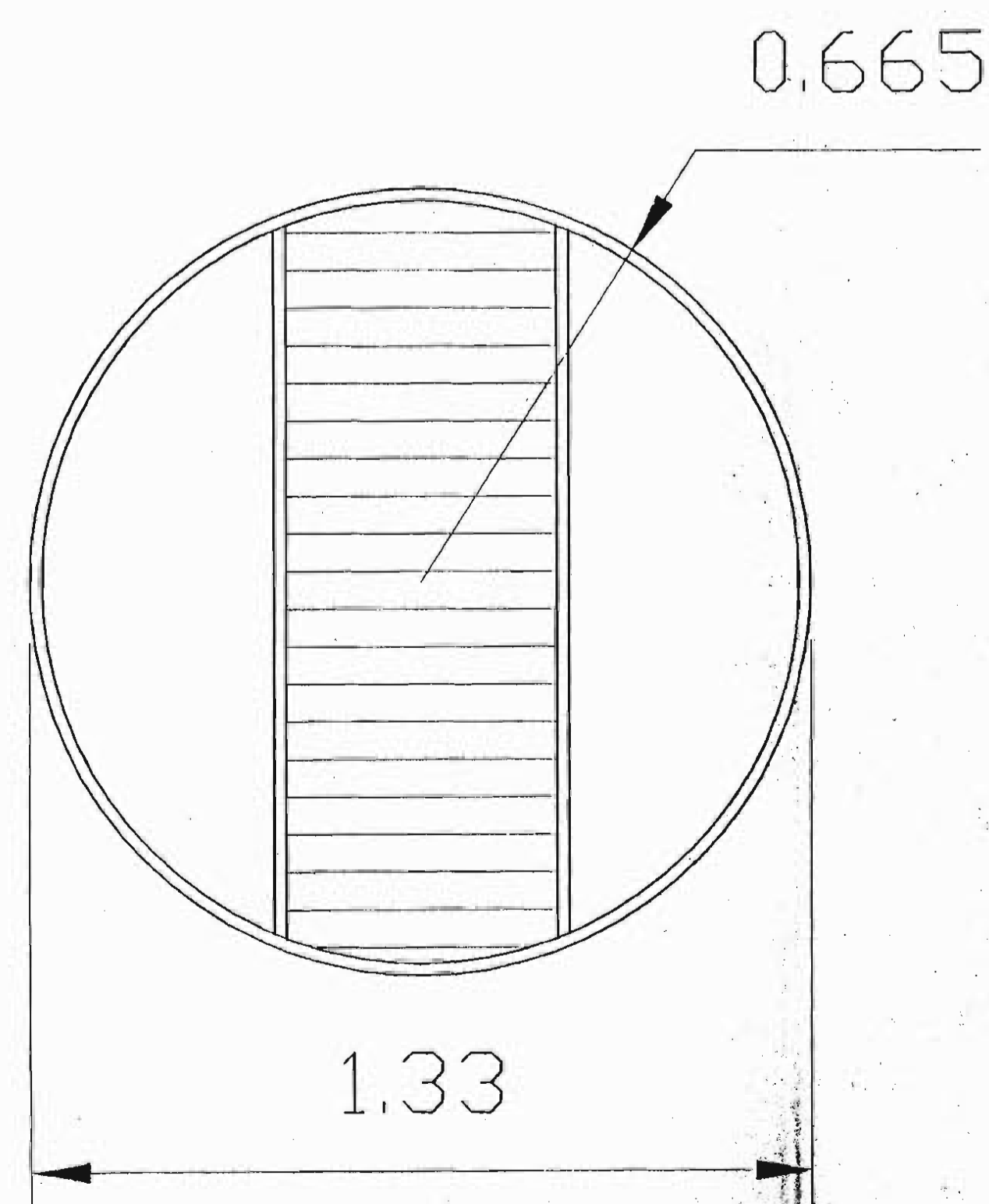

VENTANA TIPO 5  
Escala 1:10

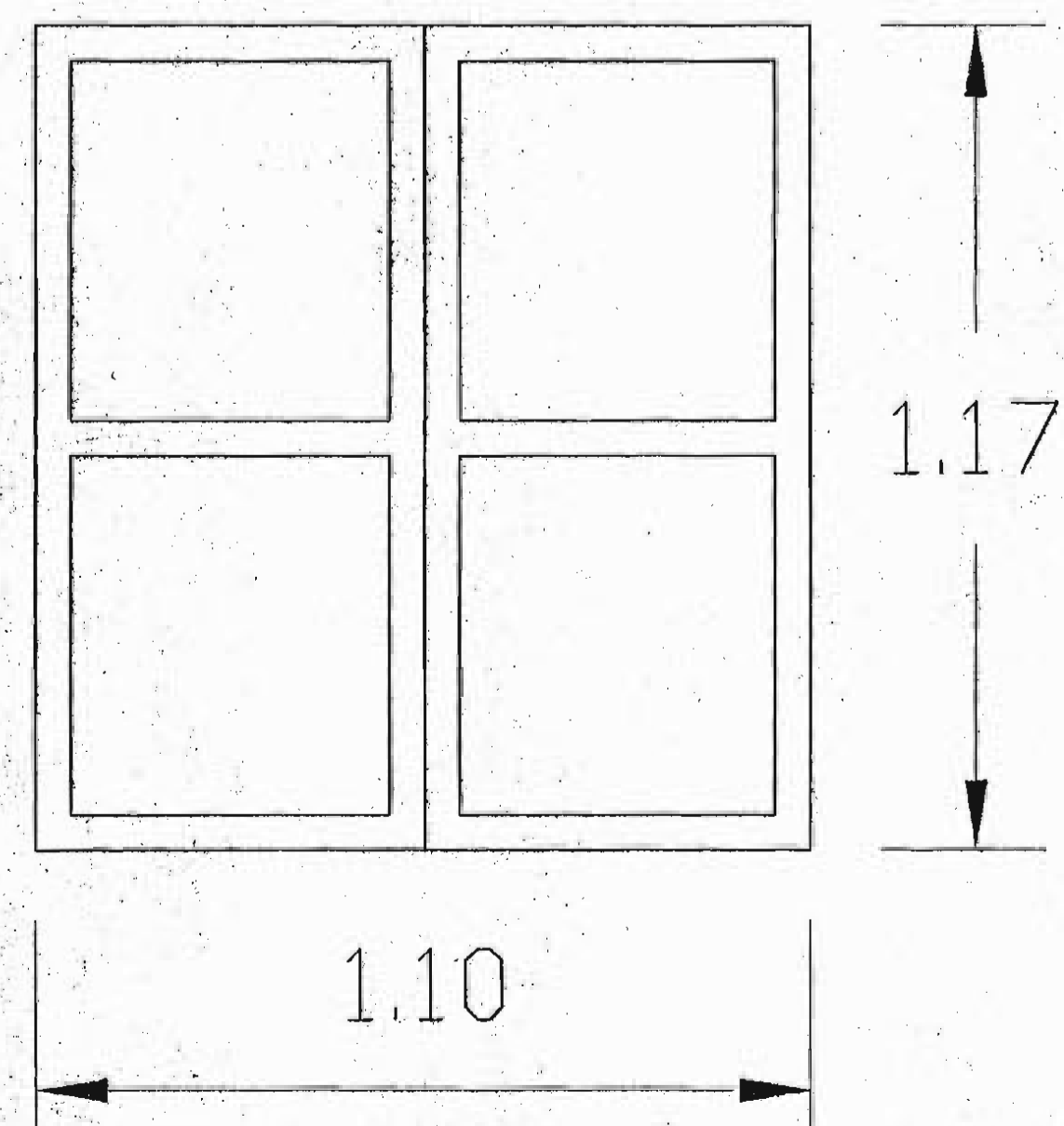

VENTANA TIPO 6  
Escala 1:10

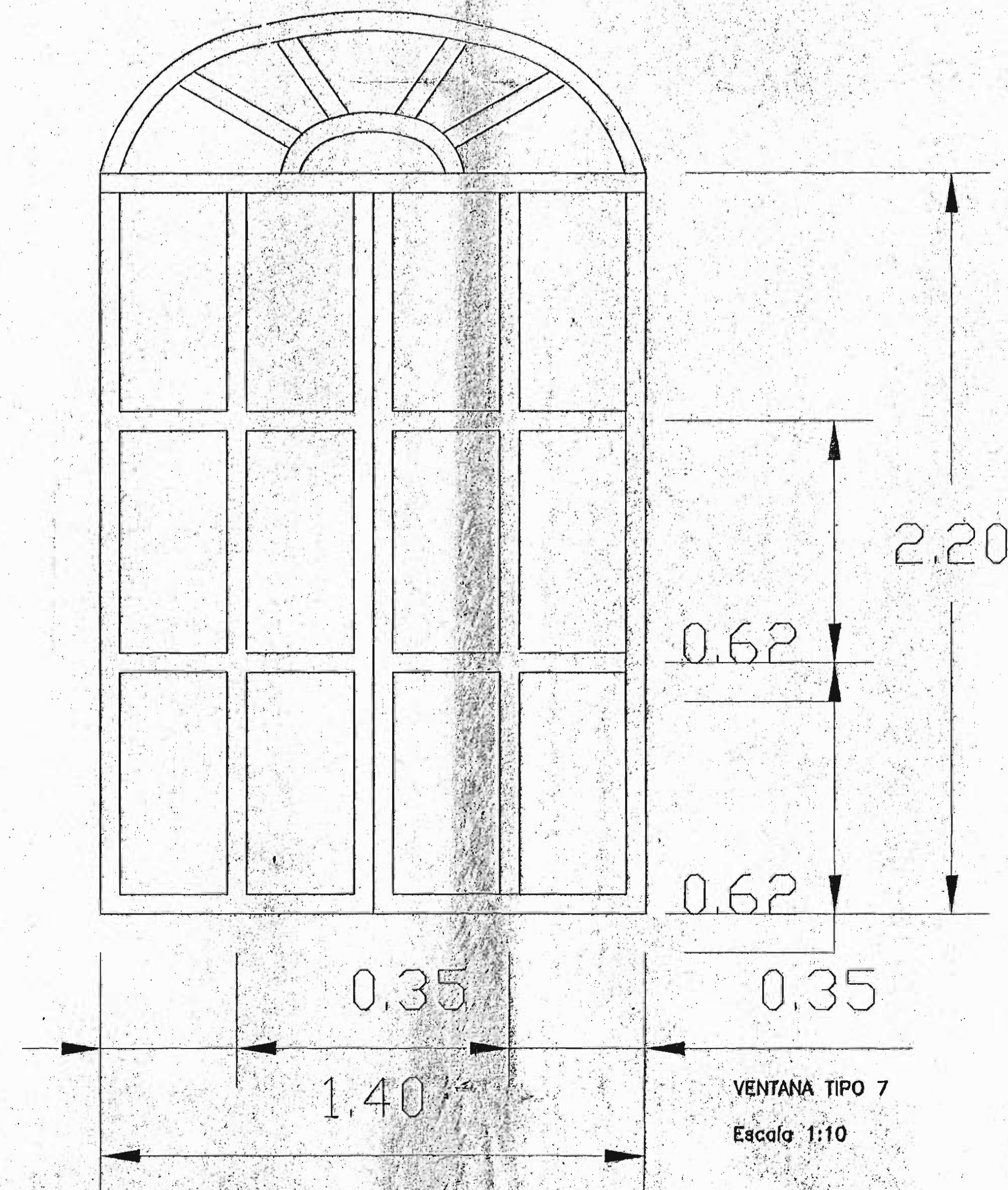

VENTANA TIPO 7  
Escala 1:10

# De permisos

---

aprobación comité revisor de permisos de construcción

---

**Mdb**  
MUNICIPIO DE BALBOA

proyecto : RESTAURACIÓN  
COLEGIO SEÑORITAS

propietario : MEP

provincia	cantón	distrito
SAN JOSÉ	CENTRAL	CATEDRAL

**P**  
CONSERVACION DEL PATRIMONIO CULTURAL  
MUNICIPIO DE BALBOA

arquitecto : EDUARDO CAMACHO VARGAS

dibujo : ANA JENNY RODRIGUEZ SANDOVAL

profesional responsable :  
nombre :

firmas :  
profesional responsable :  
dirección técnica :  
nombre :  
firma :  
información registro público :  
propietario :  
n° de catastro :  
sitio :

contenido :

INDICADO

escala :	fecha :	lámina :
INDICADA	ENERO 2003	6 / 11

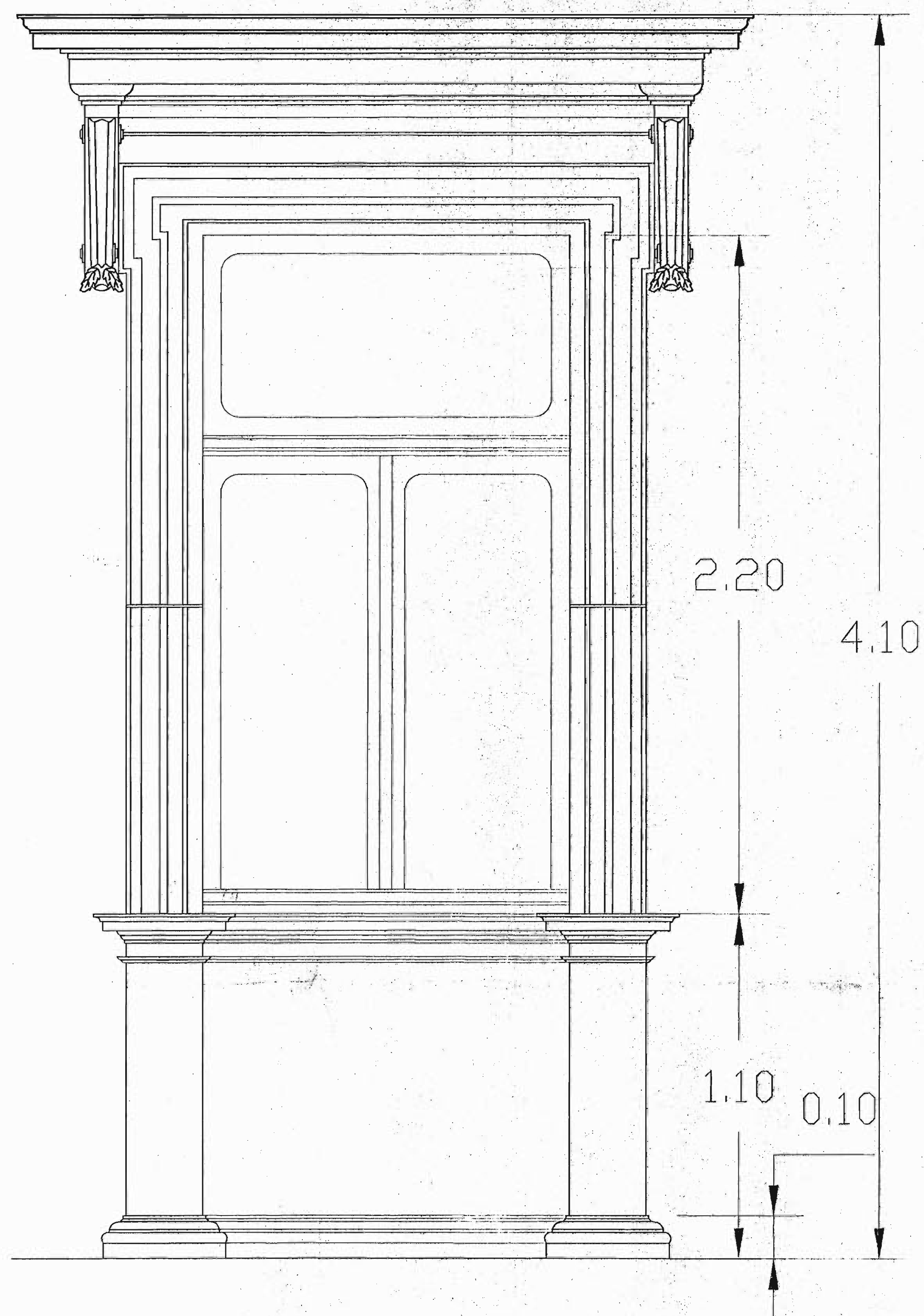

DETALLE DE VENTANA ADINTELADA  
Escala 1:10

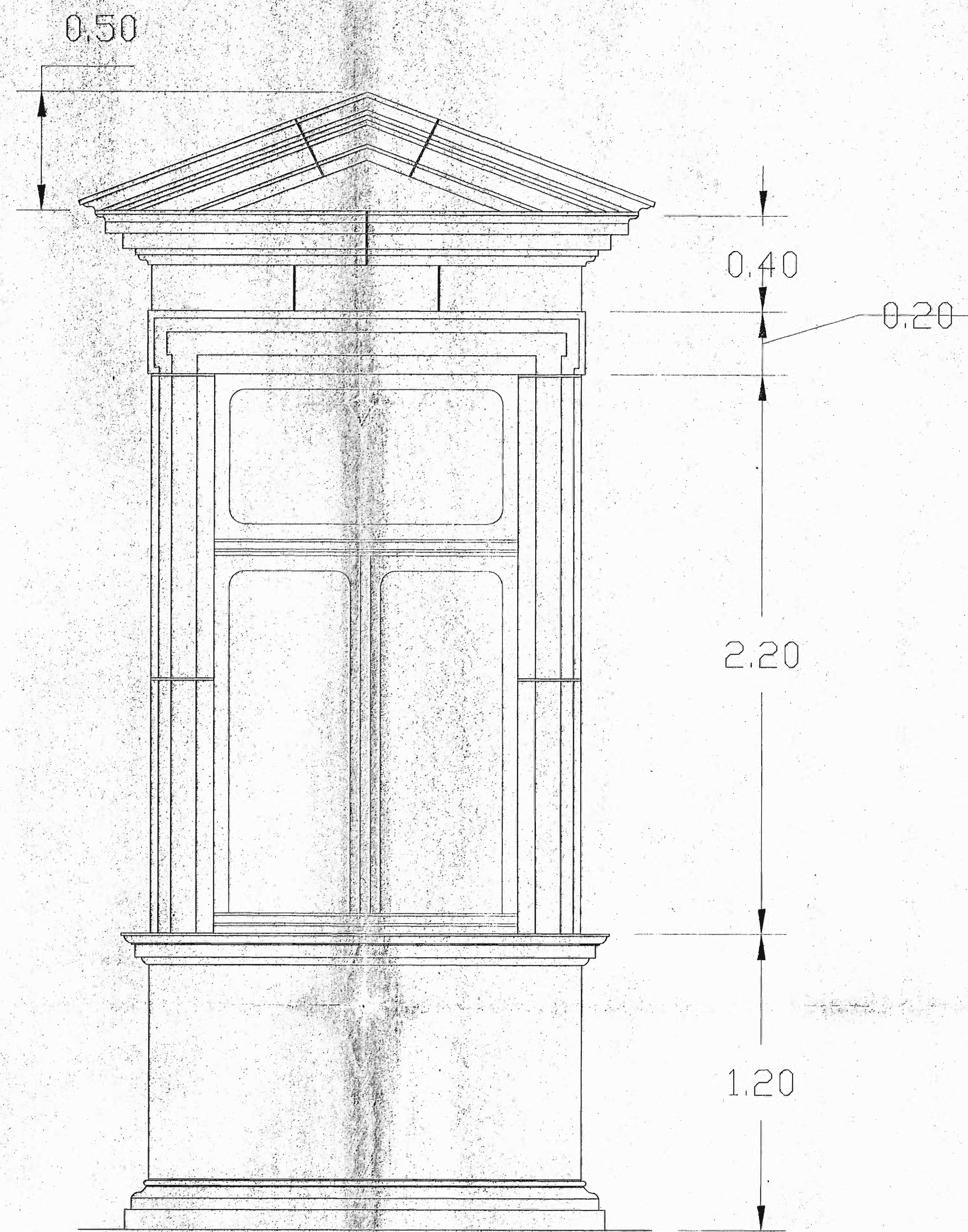

DETALLE DE VENTANA TABERNÁCULO  
Escala 1:10

aprobación comisión revisora  
de permisos de construcción



proyecto: RESTAURACIÓN  
COLEGIO SEÑORITAS

propietario: MEP

provincia	cantón	distrito
SAN JOSÉ	CENTRAL	CATEDRAL



arquitecto: EDUARDO CAMACHO VARGAS

dibujo: ANA JENNY RODRIGUEZ SANDOVAL

profesional responsable:  
nombre:

firma: \_\_\_\_\_

profesional responsable:

dirección técnica:

nombre: *Eduardo Camacho Vargas*

firma: \_\_\_\_\_

información registro público:

propietario:

n° de catastro:

sitio:

contenido:

INDICADO

escala:	fecha:	lámina:
INDICADA	ENERO 2003	7/11

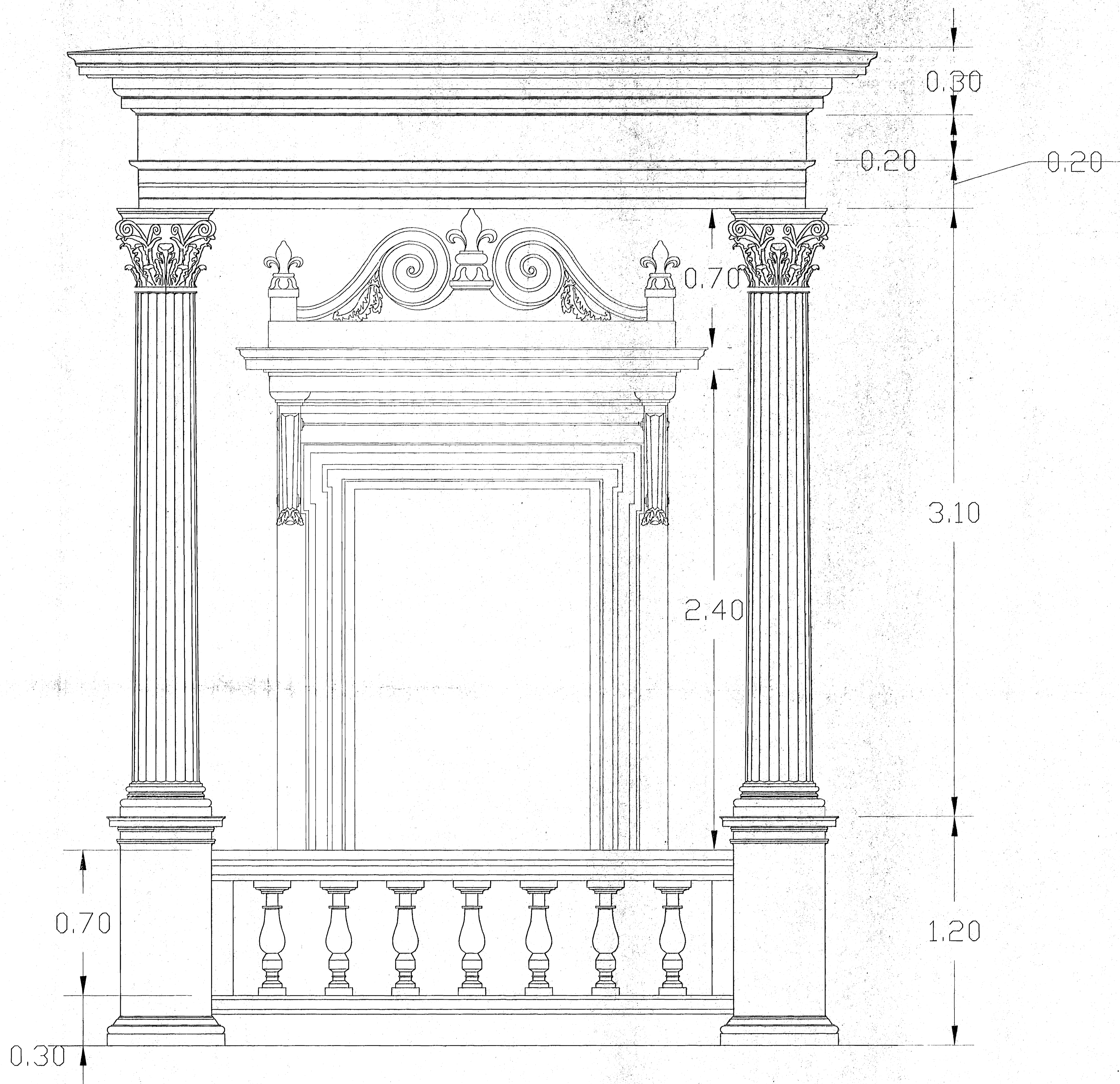

DETALLE DE BALCÓN  
Escala 1:10

# De permisos

aprobación comisión revisora  
de permisos de construcción



proyecto : RESTAURACIÓN  
COLEGIO SEÑORITAS

propietario : MEP

provincia	cantón	distrito
SAN JOSÉ	CENTRAL	CAJEDRAL



arquitecto : EDUARDO CAMACHO VARGAS

dibujo : ANA JENNY RODRIGUEZ SANDOVAL

profesional responsable :

nombre :

firma : \_\_\_\_\_ n.º reg. :

profesional responsable :

dirección técnica :

nombre :

firma : \_\_\_\_\_

información registro público :

propietario :

n.º de catastro :

sitios :

contenido :



INDICADO

escala :	fecha :	lámina :
INDICADA	ENERO 2003	8 / 11

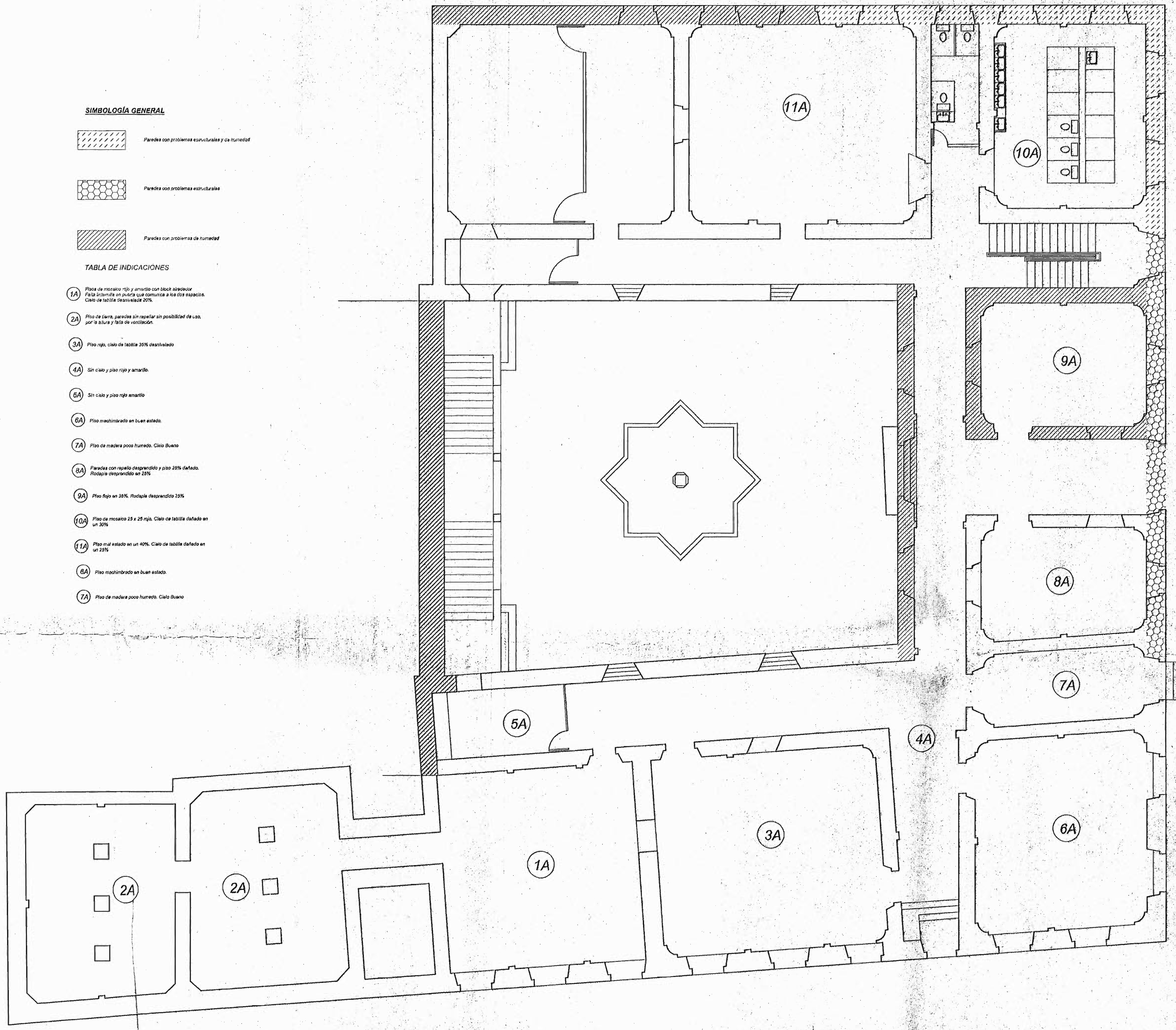

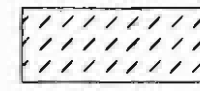

**SIMBOLOGÍA GENERAL**

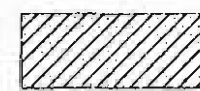
-  Paredes con problemas estructurales y de humedad
-  Paredes con problemas estructurales
-  Paredes con problemas de humedad

**TABLA DE INDICACIONES**

- 1A Piso de mosaico 10x10 y azulejo con borde decorativo. Cielo pintado en verde que comienza a los 100 cm de altura. Cielo de tablas de madera 20%.
- 2A Piso de cara, paredes sin reparar sin posibilidad de uso por la altura y falta de ventilación.
- 3A Piso rojo, cielo de tablas 20% desahucado.
- 4A Sin cielo y piso rojo y amarillo.
- 6A Sin cielo y piso rojo amarillo.
- 6A Piso machimbado en buen estado.
- 7A Piso de madera poco humedo. Cielo Bueno.
- 8A Paredes con rasgado desparecido y piso 20% dañado. Paredes desparecidas en 25%.
- 8A Piso rojo en 20%. Pintado desparecido 20%.
- 10A Piso de mosaico 25 x 25 rojo. Cielo de tablas dañado en un 30%.
- 11A Piso mal estado en un 40%. Cielo de tablas dañado en un 25%.
- 8A Piso machimbado en buen estado.
- 7A Piso de madera poco humedo. Cielo Bueno.

DETALLE DAÑOS NIVEL INFERIOR  
Escala 1:75

aprobación comisión revisora de permisos de construcción



proyecto: RESTAURACIÓN  
COLEGIO SEÑORITAS

propietario: MEP

provincia	cantón	districto
SAN JOSÉ	CENTRAL	CATEDRAL



arquitecto: EDUARDO CAMACHO VARGAS

dibujo: ANA JENNY RODRIGUEZ SANJOVAL

profesional responsable:

nombre:

firma:

profesional responsable:

dirección técnica:

nombre:

firma:

información registra-pública:

propietario:

n° de catastro:









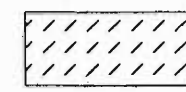

sitas:

contenido:

INDICADO

escala:	fecha:	lámina:
INDICADA	ENERO 2003	9/11

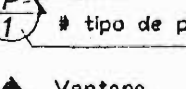
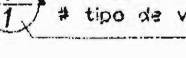
**SIMBOLOGÍA GENERAL**

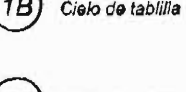
-  Paredes con problemas estructurales y de humedad
-  Paredes con problemas estructurales
-  Paredes con problemas de humedad
-  Pisos a restaurar
-  Paredes a restaurar
-  Cielos a restaurar
-  Faltante de rodapié
-  Faltante de cornisa
-  Puerta
-  Puerta a restaurar
-  Ventana
-  Ventana a restaurar

**TABLA DE INDICACIONES**

- 1B Cielo de tabilla en buen estado. Piso de madera de 5"
- 2B Cielo de tabilla en buen estado. Piso de madera de 5"
- 3B Piso de madera en mal estado en 30%. Cielo tabilla a cambiar en un 40%. Cambio de tirantes.
- 4B Piso a cambiar en un 30%. Cielo de tabilla a cambiar en un 20%.
- 5B Piso de madera de mala y cielo de tabilla manchados en buen estado.
- 6B Piso de madera en buen estado y cielo de tabilla en buen estado.
- 7B Piso de tabilla en buen estado y caso manchado en buen estado.
- 8B Piso de madera y cielo de tabilla manchados en buen estado.
- 9B Piso de madera de 2 1/2" x 1" manchados con base en paring. Cielo de tabilla. Soleras de 1.50m sin ventilación.
- 10B Cielo de tabilla, piso en tabloncillo de 2 1/2" x 1" no tiene ventilación.

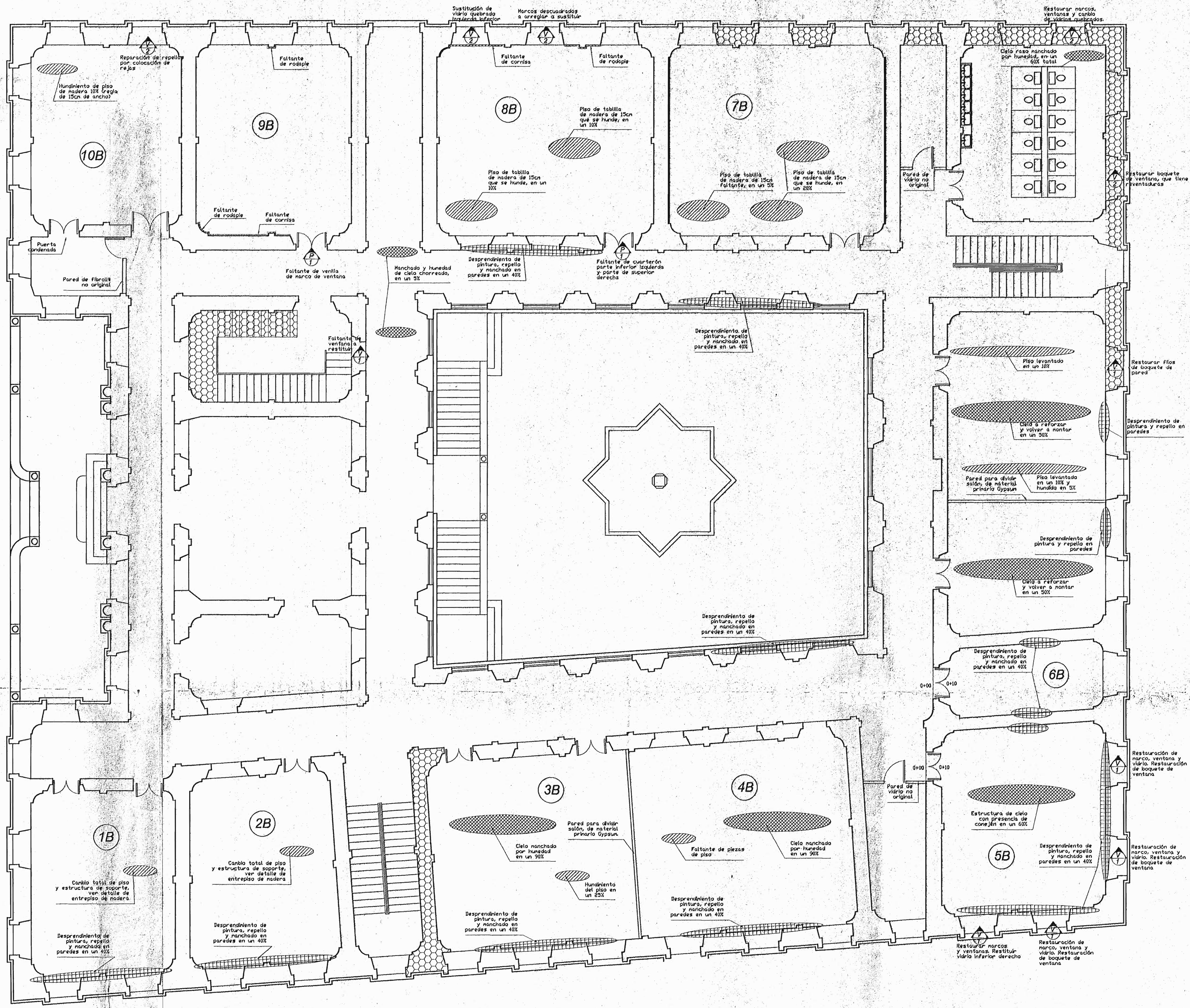

PLANTA DE DAÑOS NIVEL INTERMEDIO  
Escala 1:75

aprobación comisión revisora de permisos de construcción



proyecto: RESTAURACIÓN COLEGIO SEÑORITAS

propietario: MEP

provincia: SAN JOSÉ cantón: CENTRAL distrito: CATEDRAL



arquitecto: EDUARDO CAMACHO VARGAS

dibujo: ANA JENNY RODRÍGUEZ SANDOVAL

profesional responsable: nombre:

firma: dirección técnica: nombre: EDUARDO CAMACHO VARGAS

información registro pública: propietario: n° de catastro: sitios:









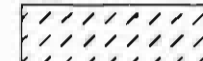
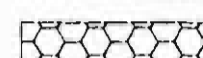

contenido:

INDICADO

escala: fecha: 10/11 firma:

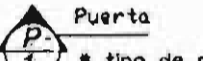
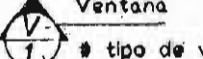
INDICADA: ENERO 2003

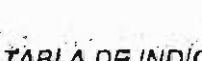
**SIMBOLOGÍA GENERAL**

-  Paredes con problemas estructurales y de humedad
-  Paredes con problemas estructurales
-  Paredes con problemas de humedad
-  Pisos a restaurar
-  Paredes a restaurar
-  Cielos a restaurar
-  Fachadas de maderas
-  Fachadas de concreto
-  Puerta
-  Puerta a restaurar
-  Ventana
-  Ventana a restaurar

**TABLA DE INDICACIONES**

- 1C Piso de lasonzo de 4 1/2" en mal estado en un 20%
- 2C Cielo de tabilla de madera a cambiar en un 30%
- 3C Piso mado en un 20%. Cielo mado en un 100%. Fachada de concreto en un 20%
- 4C Daño de caso ras en un 20%
- 5C Cambio de caso de tabilla en un 30%

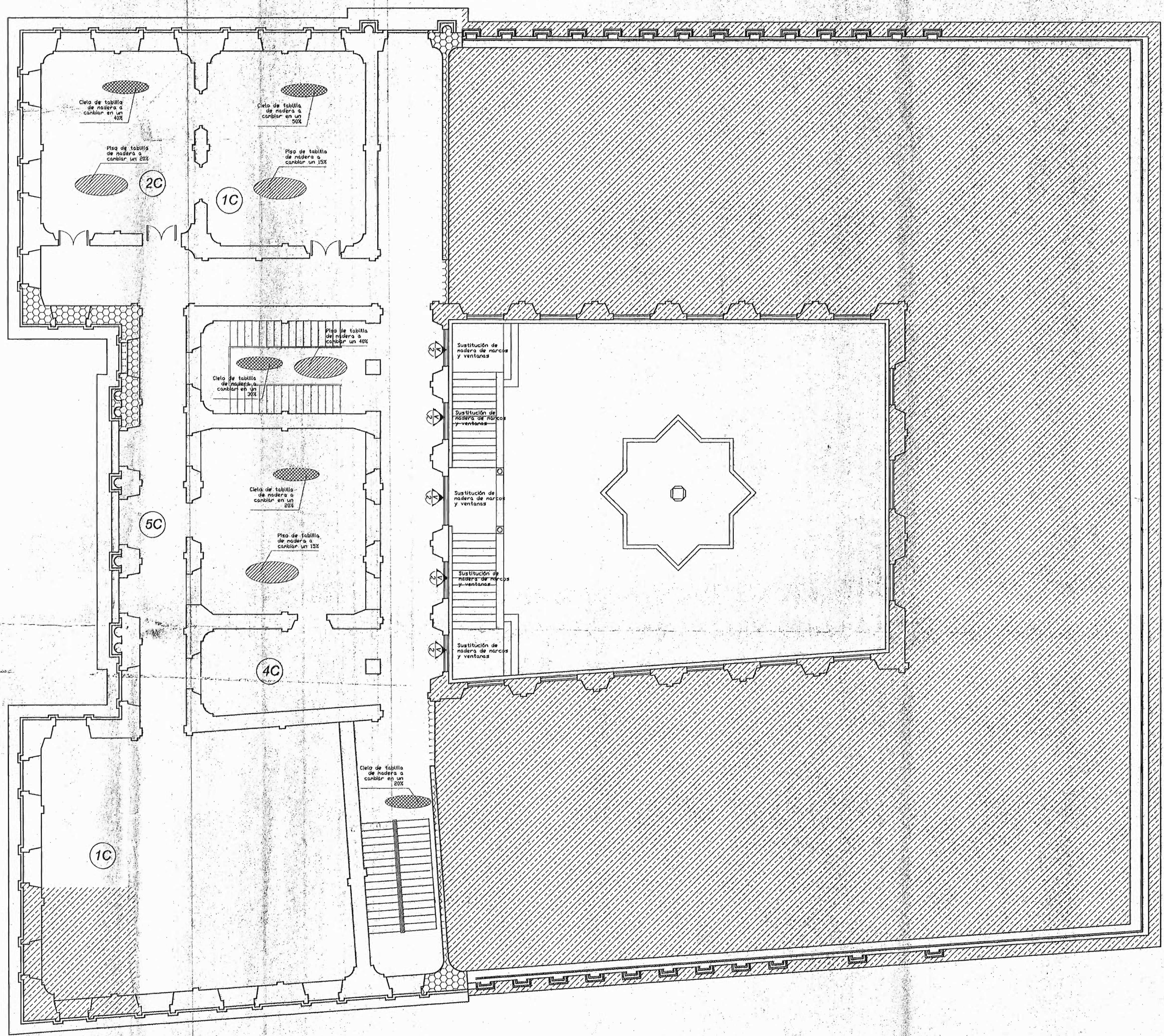

PLANTA DE DAÑOS NIVEL SUPERIOR  
Escala 1:75

aprobación comisión revisora de permisos de construcción



proyecto: RESTAURACIÓN  
COLEGIO SEÑORITAS

propietario: MEP

provincia	cantón	distrito
SAN JOSE	CENTRAL	CATEDRAL



arquitecto: EDUARDO CAMACHO VARGAS

dibujo: ANA JENNY RODRIGUEZ SANDOVAL

profesional responsable:

nombre:

firma:

profesional responsable:

dirección técnica:

nombre:

firma:

información real (no pública):

propietario:

n° de catastro:

símbolo:

contenido:

INDICADO

escala:	fecha:	lámina:
INDICADA	ENERO 2003	1.1 / 11