

FACHADA SUR

ESCALA: 1/75

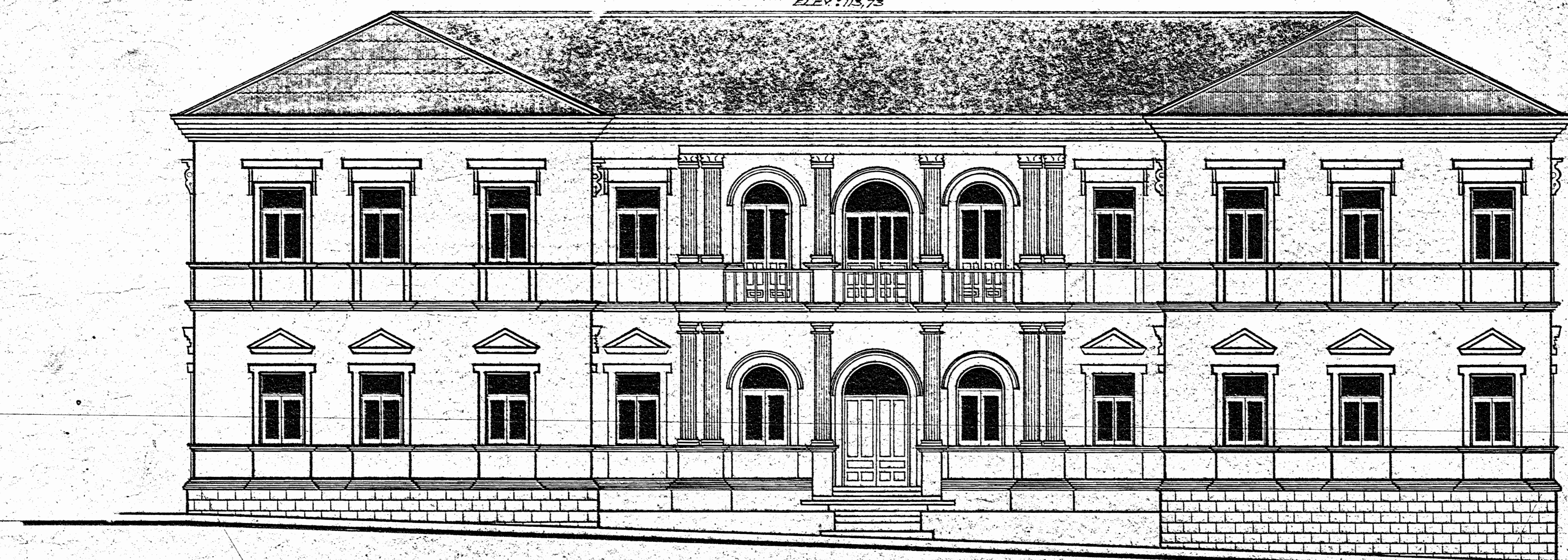

FACHADA PRINCIPAL

ESCALA: 1/75

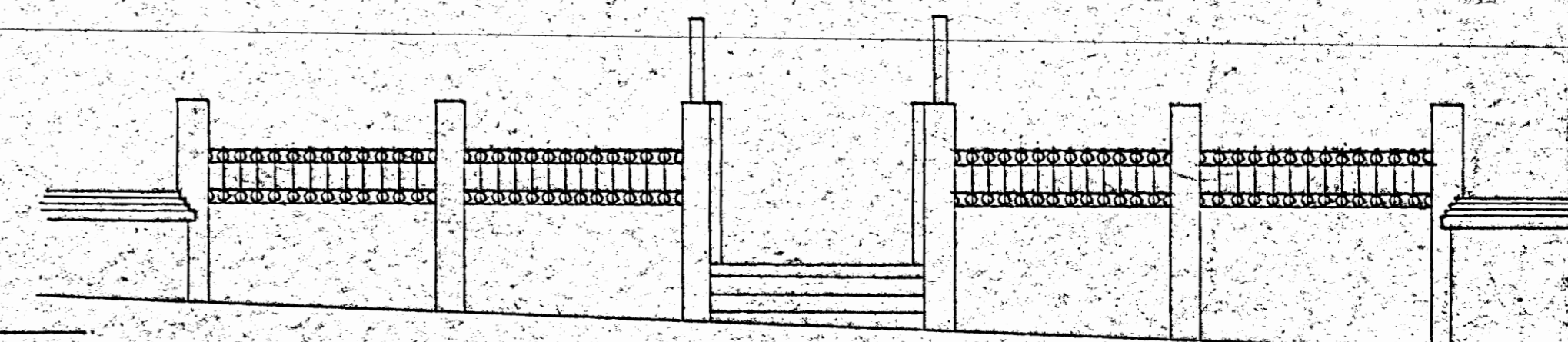

DET. INGRESO

ESCALA: 1/75

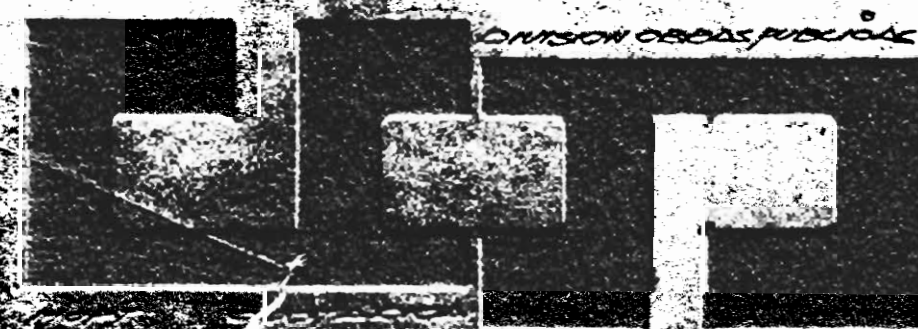

GOBIERNO DE COSTA RICA

**DIRECCION GENERAL
EDIFICACIONES NACIONALES**

PROYECTO: M. A. BARRERA V.	JEFE DEPARTAMENTO: G. GONZALEZ L.	INGENIERO ENCARGADO:	PROYECTO LEV.: 1004	NOMBRE DE LA OBRA: COLEGIO SUPERIOR DE SEÑORITAS
PROYECTO CIVIL: C. FERRERES C.	PROYECTO: A. ESCOBAR L.	PROYECTO: P. OLIVERA C.	ESCALA: 1/75	SAN JOSE
PROYECTO CIVIL: FERRERES C.	PROYECTO CIVIL:	PROYECTO CIVIL: A. ESCOBAR L.	PROYECTO: 1004	FACHADA SUR - OESTE

17

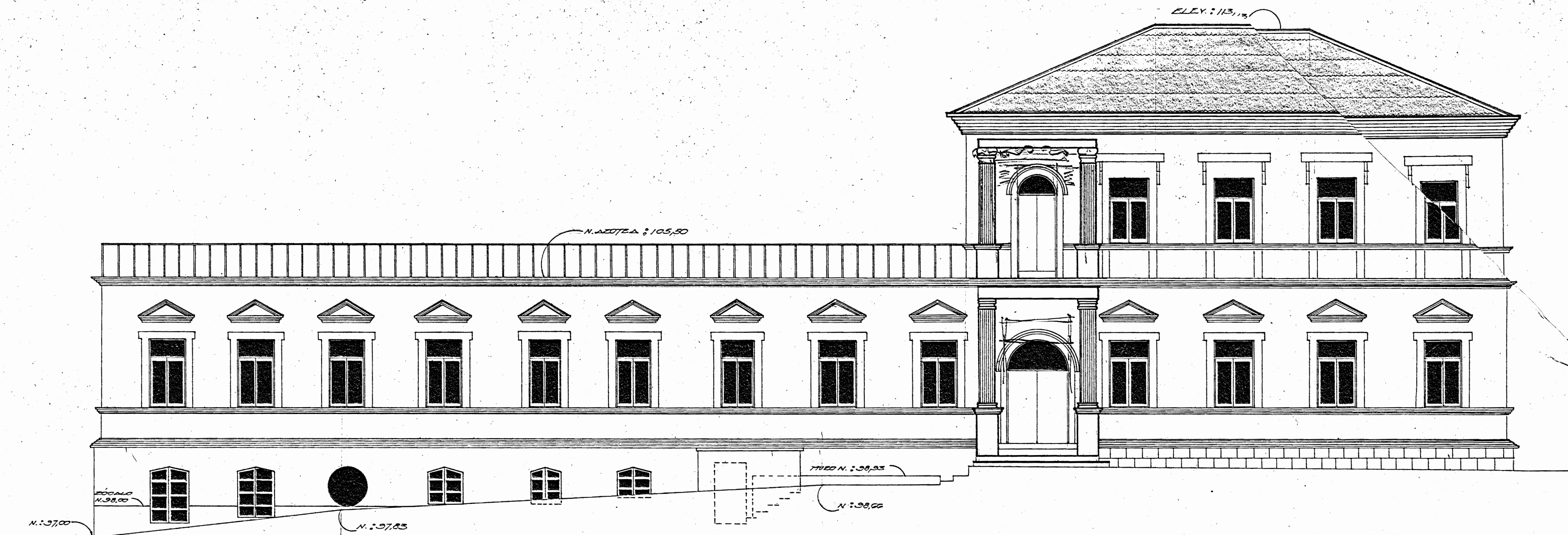

FACHADA NORTE

ESCALA: 1/75

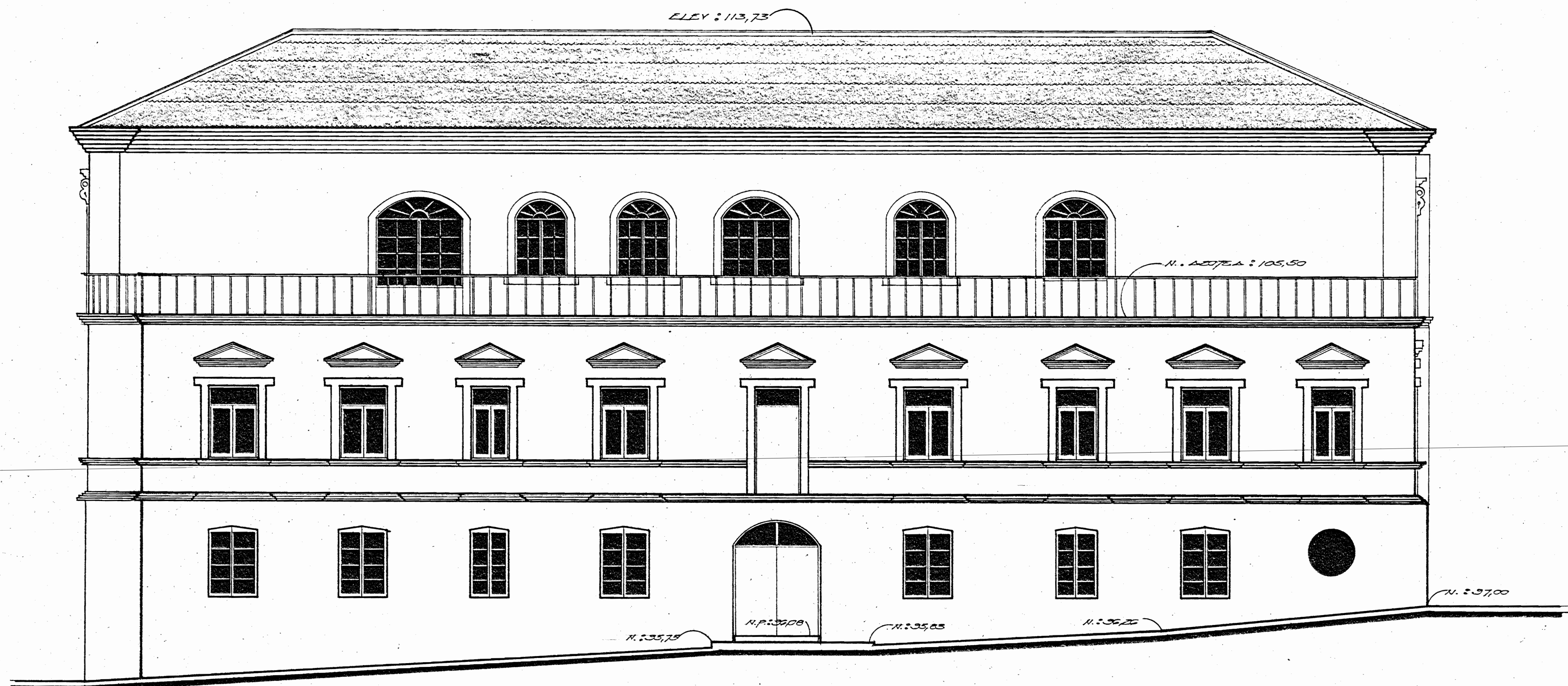

FACHADA ESTE

ESCALA: 1/75

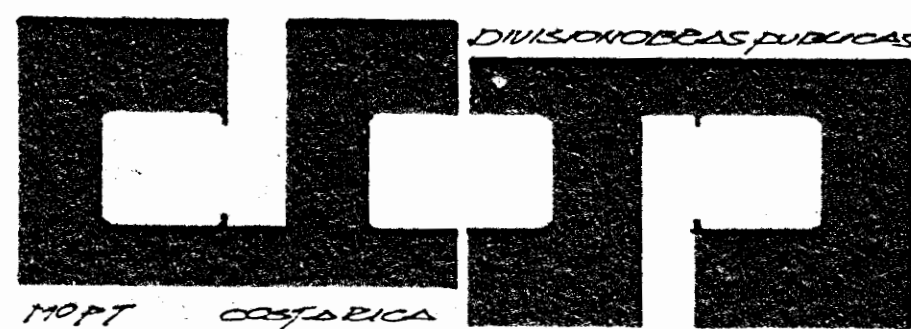

GOBIERNO DE COSTA RICA

DIRECCION GENERAL DE
EDIFICACIONES NACIONALES

MINISTRO: N. ADEJTA V.	JEFE DEPARTAMENTO: O. CORDERO L.	INGENIERO ENCARGADO: F. QUIRÓS O.	FECHA LEV.: OCTUBRE 1966	NOMBRE DE LA OBRA: COLEGIO SUPERIOR DE SEÑORITAS
DIRECCIÓN DIVISION: O. FERNÁNDEZ C.	ARQUITECTO: H. VIGUÉ A.	DEPARTAMENTO: F. QUIRÓS O.	ESCALA: 1/75	SAN JOSE
COORDINADOR GENERAL: H. VIGUÉ A.	INGENIERO CIVIL: A. ESCOBARANTE G.	DISEÑANTE: A. ESCOBARANTE G.	FECHA OBR.: FEBRERO 1965	CONTENIDO LÁMINA: FACHADAS NORTE - ESTE

2/
4

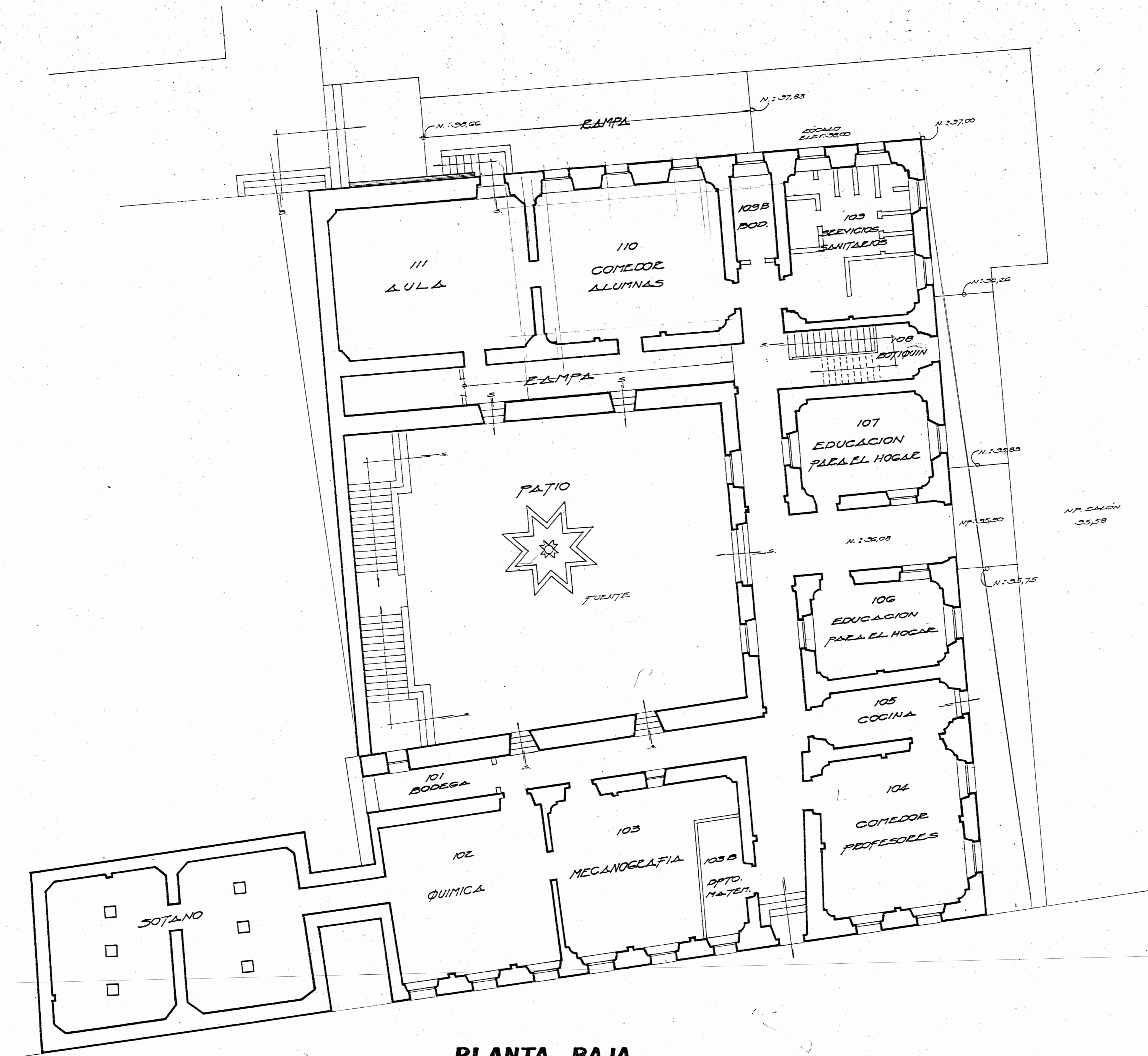

PLANTA BAJA
ESCALA: 1/100

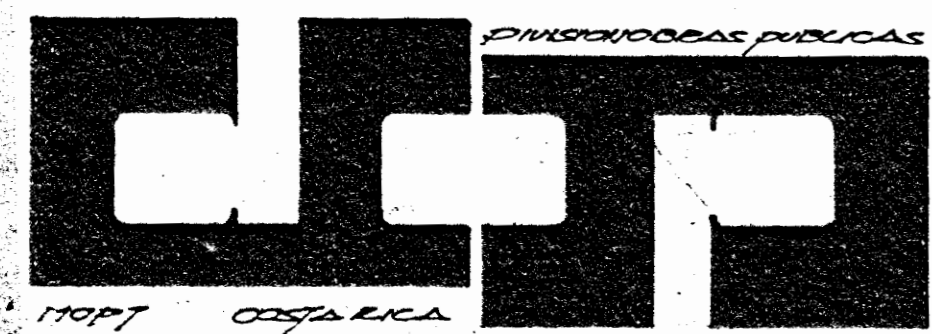

GOBIERNO DE COSTA RICA

**DIRECCION GENERAL DE
EDIFICACIONES NACIONALES**

MINISTRO: M. SERRA V.	JEFE DE DEPARTAMENTO: O. CORDERO L.	INGENIERO ENCARGADO: F. GONZALEZ G.	PROYECTO LEV.: OCTUBRE 1984	NOTICIA DE LA OBRA: COLEGIO SUPERIOR DE SEÑORITAS SAN JOSE
DIRECCION DIVISION: O. FERNANDEZ C.	ARQUITECTO: M. FIGUEROA A.	CONSTRUCCION: A. BERNALTE G.	ESCALA: 1/100	CONTENIDO LAMINA: PLANTA BAJA.
DIRECTOR GENERAL: M. FIGUEROA A.	INGENIERO CIVIL: M. FIGUEROA A.	CONSTRUCCION: A. BERNALTE G.	FECHA DE OBRA: MAYO 1985	