

PLANO DE CONJUNTO
ESCALA 1:50

NOTA:
LAS AREAS EXPUESTAS DEBEN SER ACERADAS ANTES DE LA REHABILITACION.

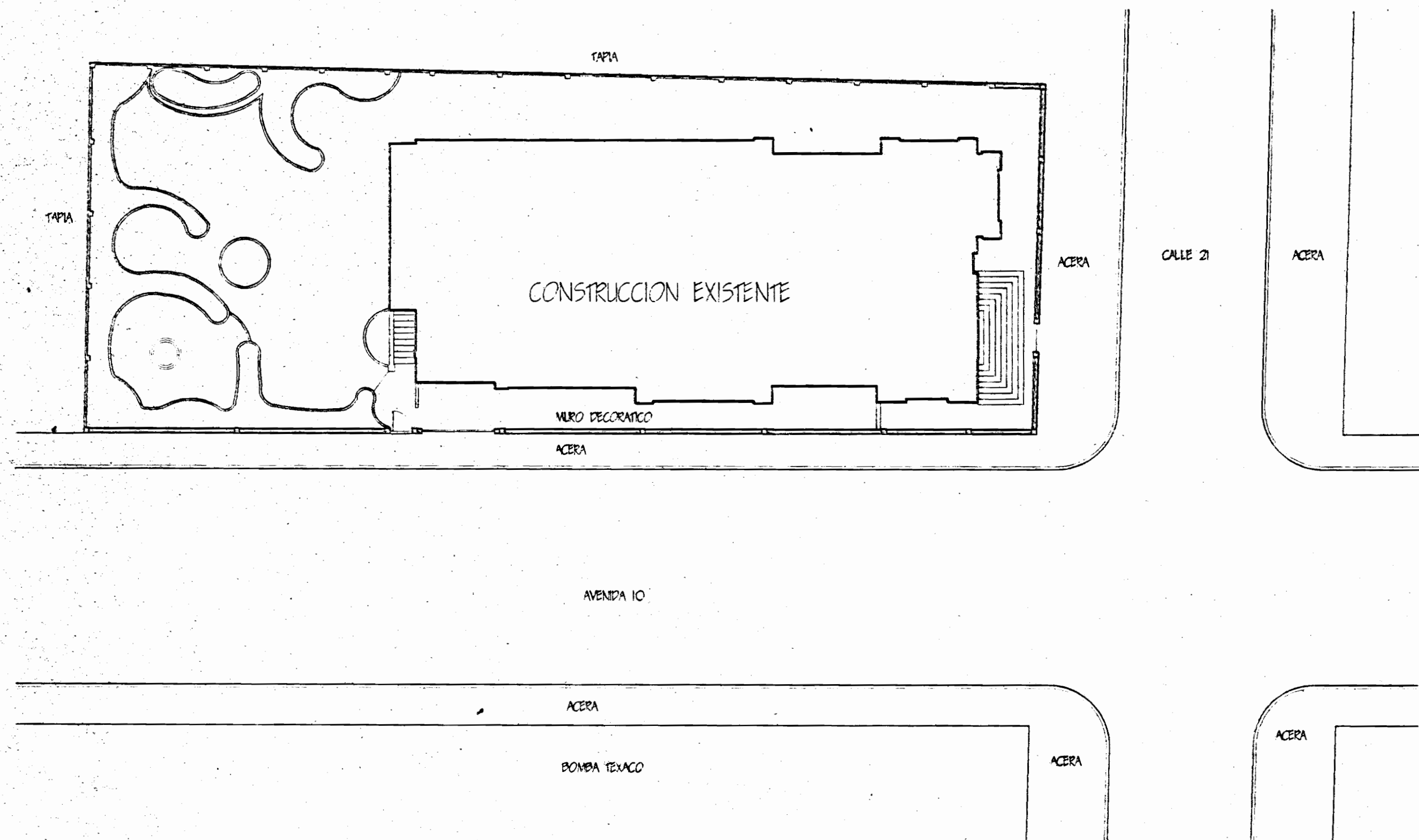

UBICACION
ESCALA 1:200

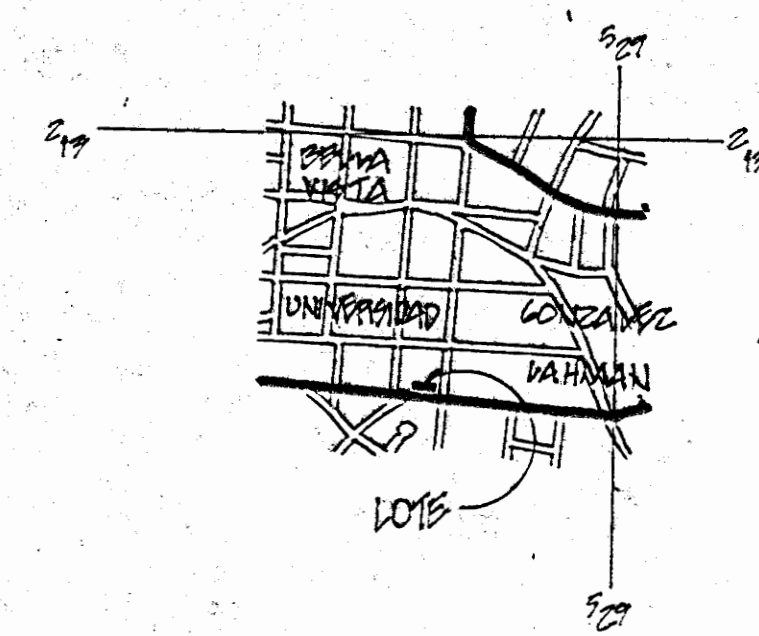

LOCALIZACION
ESCALA 1:2500

N	FECHA	DESCRIPCION	POR
		APROBACION COMISION REVISORA DE PERMISOS DE CONSTRUCCION.	



PROYECTO:
RESTAURACION CASA MATUTE GOMEZ.

PROPIEDAD:
BAR Y RESTAURANT. LA GAVINA DORADA S.A.

PROVINCIA	CANTON	DISTRITO
1 SAN JOSE	1 SAN JOSE	4 CATEDRAL

DISEÑO ARQUITECTONICO:
ING. ALFONSO MATUS LOPEZ N. REG. A- 6382
GUSTAVO BLANCO L.

DISEÑO ESTRUCTURAL:
ING. N. REG.

DISEÑO ELECTRICO:
ING. N. REG.

DISEÑO MECANICO:
ING. N. REG.

LEVANTAMIENTO Y TRAZADO: ING. LUIS A. ABAS CHAVES.

PROFESIONAL RESPONSABLE:
NOMBRE: ING. ALFONSO MATUS LOPEZ
FIRMA: [Firma] N. REG. A- 6382

PROFESIONAL RESPONSABLE:
DIRECCION TECNICA:
ING. LUIS A. ABAS CHAVES
FIRMA: [Firma] N. REG. 100- 4013

INFORMACION REGISTRO PUBLICO:
PROPIETARIO: LA GAVINA DORADA S.A.
N. CATASTRO: SJ- 121854-93
CITAS: T. 96048 F. 162- FR. 1082224-000.

CONTENIDO:
PLANO DE CONJUNTO
UBICACION Y LOCALIZACION.

ESCALA	FECHA	LAMINA
INDICADAS	NOVIEMBRE 04	1

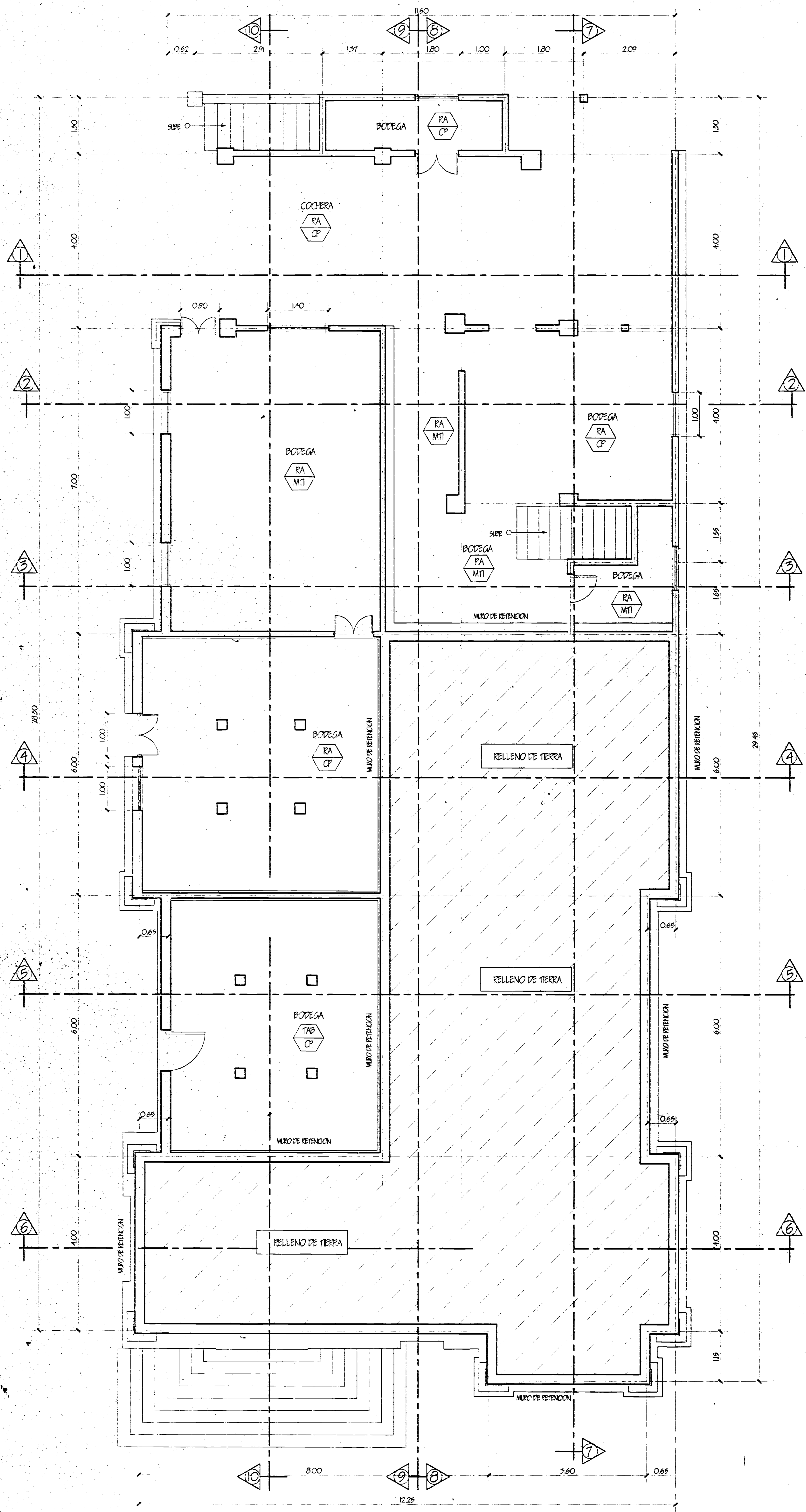

DISTRIBUCION NIVEL 1
ESCALA 1:50

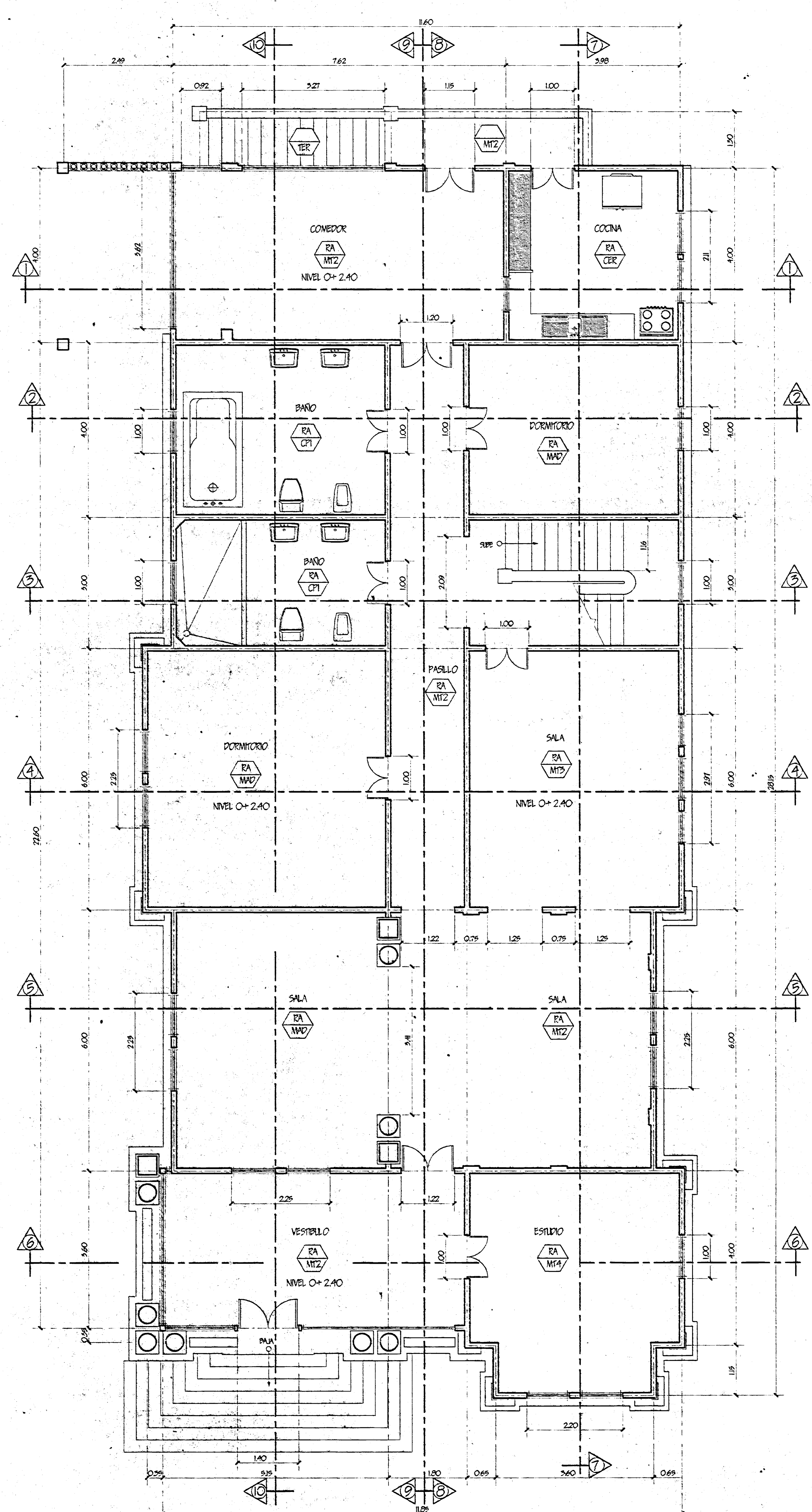

DISTRIBUCION NIVEL 2
ESCALA 1:50

ACABADOS

- PISOS**
- MT1 MOSAICO EXISTENTE TPO 1 A CONSERVAR
 - MT2 MOSAICO EXISTENTE TPO 2 A CONSERVAR
 - MT3 MOSAICO EXISTENTE TPO 3 A CONSERVAR
 - MT4 MOSAICO EXISTENTE TPO 4 A CONSERVAR
 - MT5 MOSAICO EXISTENTE TPO 5 A CONSERVAR
 - CER CERAMICA EXISTENTE A CONSERVAR
 - TER TERAZO EXISTENTE A CONSERVAR
 - CP CONCRETO AFANADO A ENCHUFAR CON CERAMICA
 - MAZ MADERA A REPARAR, LIJAR Y PASADAR
 - MAL MADERA A REPARAR, LIJAR, PASADAR Y ALFOMBRAR
 - OP CONCRETO AFANADO
 - ADO ACQUEDUCTACIONAL A COLOCAR EN PISOS
 - ZAC ZACATE

- CELOS**
- RA ESTILO AVINDO Y FINADO
 - CC1 ALOMBRADO ESPECIAL TPO 1 EN CARPISOS DE CROMADO CON MOLDURA
 - CC2 ALOMBRADO ESPECIAL TPO 2 EN CARPISOS DE LONJALO CON MOLDURA
 - CC3 ALOMBRADO ESPECIAL TPO 3 EN CARPISOS DE LONJALO CON MOLDURA
 - TAB MALLA DE COORDINADO EN LOS ALBOS A REPARAR Y CONSERVAR
 - ACR CUBIERTA ACILICA SOBRE ESTRUCTURA METALICA LIVIANA
 - TOL SOLPO DE TELA SOBRE ESTRUCTURA METALICA LIVIANA

NOTAS:
TODOS LOS CELOS SE REPARARAN Y FINARAN
VER AVANOS DE PAREDES EN PLANOS Y SECCIONES

N	FECHA	DESCRIPCION	POR
		APROBACION COMISION REVISORA DE PERMISOS DE CONSTRUCCION.	
PROYECTO: RESTAURACION CASA MATEU GOMEZ.			
PROPIEDAD: BAR Y RESTAURANT LA GAVINA DORADA S.A.			
PROVINCIA	CANTON	DISTRITO	
1 SAN JOSE	1 SAN JOSE	4 CATEDRAL	
DISEÑO ARQUITECTONICO: ARO. ALFONSO MATUS LOPEZ. N. REG. A- 6332 GUSTAVO BLANCO L.			
DISEÑO ESTRUCTURAL: ING. N. REG.			
DISEÑO ELECTRO: ING. N. REG.			
DISEÑO MECANICO: ING.			
LEVANTAMIENTO Y TRAZADO: ING. LUIS A. ARIAS CHAVES.			
PROFESIONAL RESPONSABLE: NOMBRE: ARO. ALFONSO MATUS LOPEZ. FIRMA: N. REG. A- 6332			
PROFESIONAL RESPONSABLE: DISEÑO TECNICO: ING. LUIS A. ARIAS CHAVES. FIRMA: N. REG. 100- 4013			
INFORMACION REGISTRO PUBLICO: PROYECTO: LA GAVINA DORADA S.A. N. CATASTRO: SJ- 121854-03. CITAS: T. 66048 F. 152- FR. 1082224-000.			
CONTENIDO: DISTRIBUCIONES PRIMERO Y SEGUNDO. NIVEL EXISTENTES.			
ESCALA	FECHA	LAMINA	
INDICADAS	DICIEMBRE 94.	2	

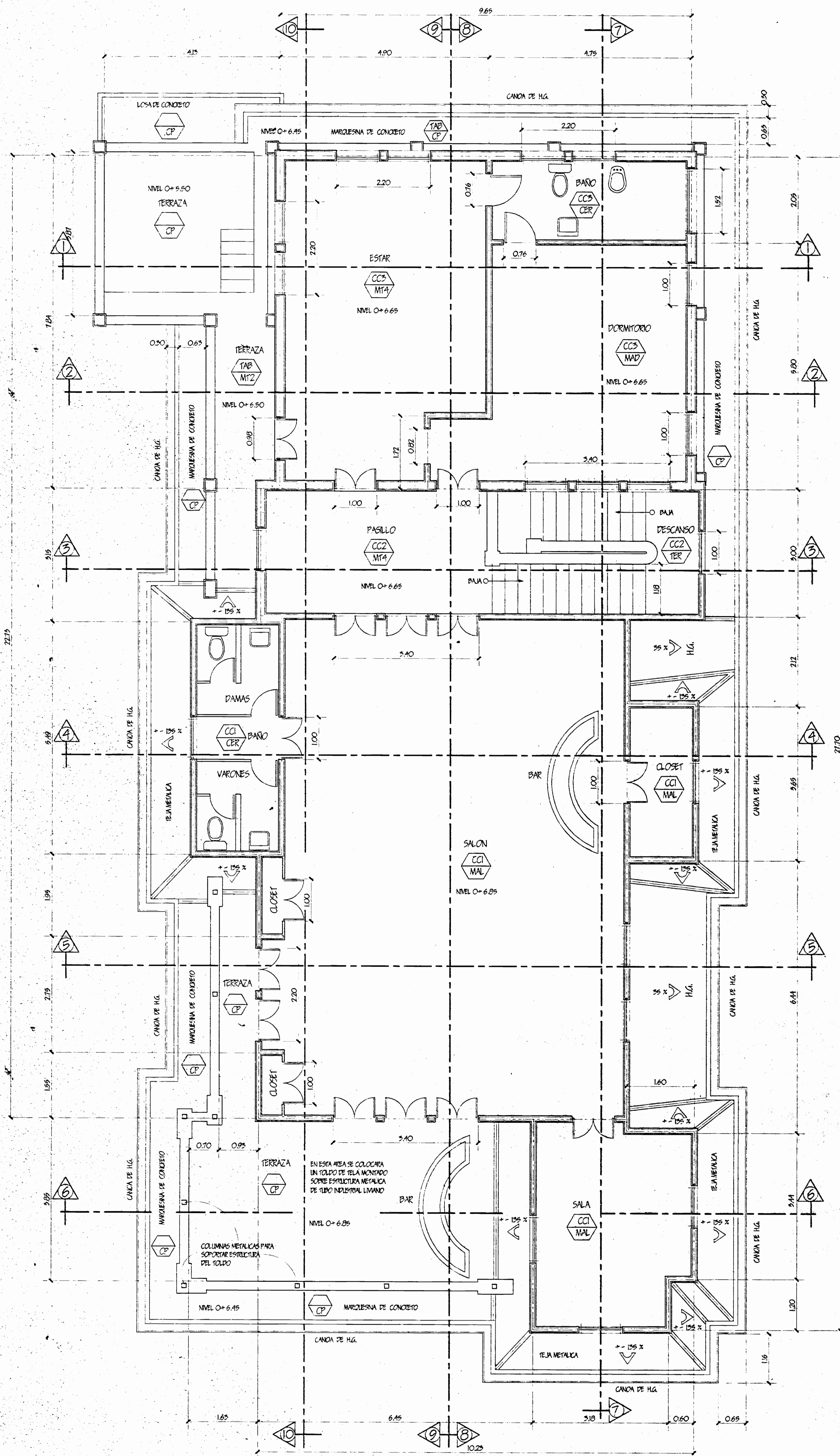

DISTRIBUCION NIVEL 3
ESCALA 1:50

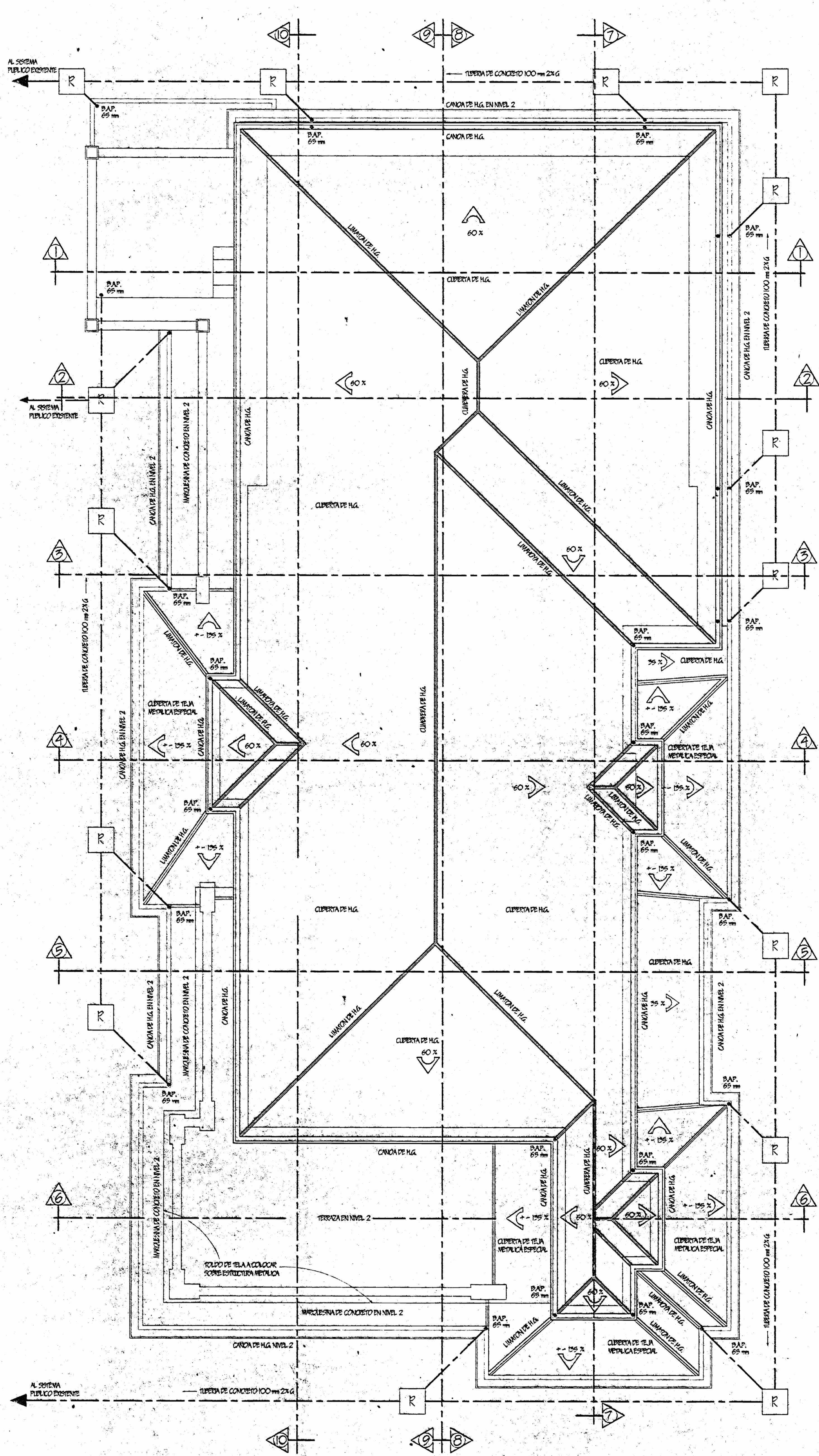

PLANTA DE TECHOS Y PLUVIALES
ESCALA 1:50

ACABADOS

- FISOS**
- M11 MÓDULO EXISTENTE TPO 1 A CONSERVAR
 - M12 MÓDULO EXISTENTE TPO 2 A CONSERVAR
 - M13 MÓDULO EXISTENTE TPO 3 A CONSERVAR
 - M14 MÓDULO EXISTENTE TPO 4 A CONSERVAR
 - M15 MÓDULO EXISTENTE TPO 5 A CONSERVAR
 - CER CERÁMICA EXISTENTE A CONSERVAR
 - PER PIEDRA EXISTENTE A CONSERVAR
 - CPI CONCRETO PLANADO A ENLAPAR CON CERÁMICA
 - MAD MADERA A REPARAR LUMIN Y PINTAR
 - MAL MADERA A REPARAR LUMIN, PINTAR Y ACABAR
 - CP CONCRETO PLANADO
 - ADO ACOTONADO EN CEMENTO A COLOCAR EN PISOS
 - ZAC ZACATE
- CIELOS**
- EA ESTILO FINO Y PINTADO
 - CC1 ALGODONADO ESPECIAL TPO 1 EN CUERPOS DE CUBIERTA CON MADERA
 - CC2 ALGODONADO ESPECIAL TPO 2 EN CUERPOS DE CUBIERTA CON MADERA
 - CC3 ALGODONADO ESPECIAL TPO 3 EN CUERPOS DE CUBIERTA CON MADERA
 - TAB TABLA DE CUBIERTA EN LOS ALZOS A REPARAR Y CONSERVAR
 - ACR CUBIERTA METÁLICA SOBRE ESTRUCTURA METÁLICA LIVIANA
 - TOL TOLDO DE TELA SOBRE ESTRUCTURA METÁLICA LIVIANA
- NOTAS:**
TODOS LOS CIELOS SE REPARARÁN Y PINTARÁN
VER ACABADOS DE PISOS EN FACEDOS Y SECCIONES

N	FECHA	DESCRIPCION	POR
		APROBACION COMISION REVISORA DE PERMISOS DE CONSTRUCCION.	



PROYECTO:
RESTAURACION CASA
MATUTE GOMEZ.

PROPIEDAD:
BAR Y RESTAURANT
LA GAVINA DORADA S.A.

PROVINCIA	CANTON	DISTRITO
1 SAN JOSE	1 SAN JOSE	4 CATEDRAL

DISEÑO ARQUITECTONICO:
ARO: ALFONSO NARIAS LOPEZ N. REG. A- 6332
GUSTAVO BLANCO L.

DISEÑO ESTRUCTURAL:
ING. N. REG. N. REG.

DISEÑO ELECTRICO:
ING. N. REG. N. REG.

DISEÑO MECANICO:
ING. N. REG. N. REG.

LEVANTAMIENTO Y TRAZADO: ING. LUIS A. ARBAS CHAVES.

PROFESIONAL RESPONSABLE:
NOMBRE: ARO. ALFONSO NARIAS LOPEZ
FIRMA: [Signature] N. REG. A- 6332

PROFESIONAL RESPONSABLE:
DIRECCION TECNICA:
ING. LUIS A. ARBAS CHAVES N. REG. A- 4013
FIRMA: [Signature]

INFORMACION REGISTRO PUBLICO.
PROPIETARIO: LA GAVINA DORADA S.A.
N. CATASTRO: SA- 121184-03.
CITAS: T. 69048 F. 162- FR. 1082224-000.

CONTENIDO:
DISTRIBUCION TERCER NIVEL Y PLANTA DE TECHOS EXISTENTES.

ESCALA	FECHA	LAMINA
INDICADAS	DECEMBRE, 2011	3

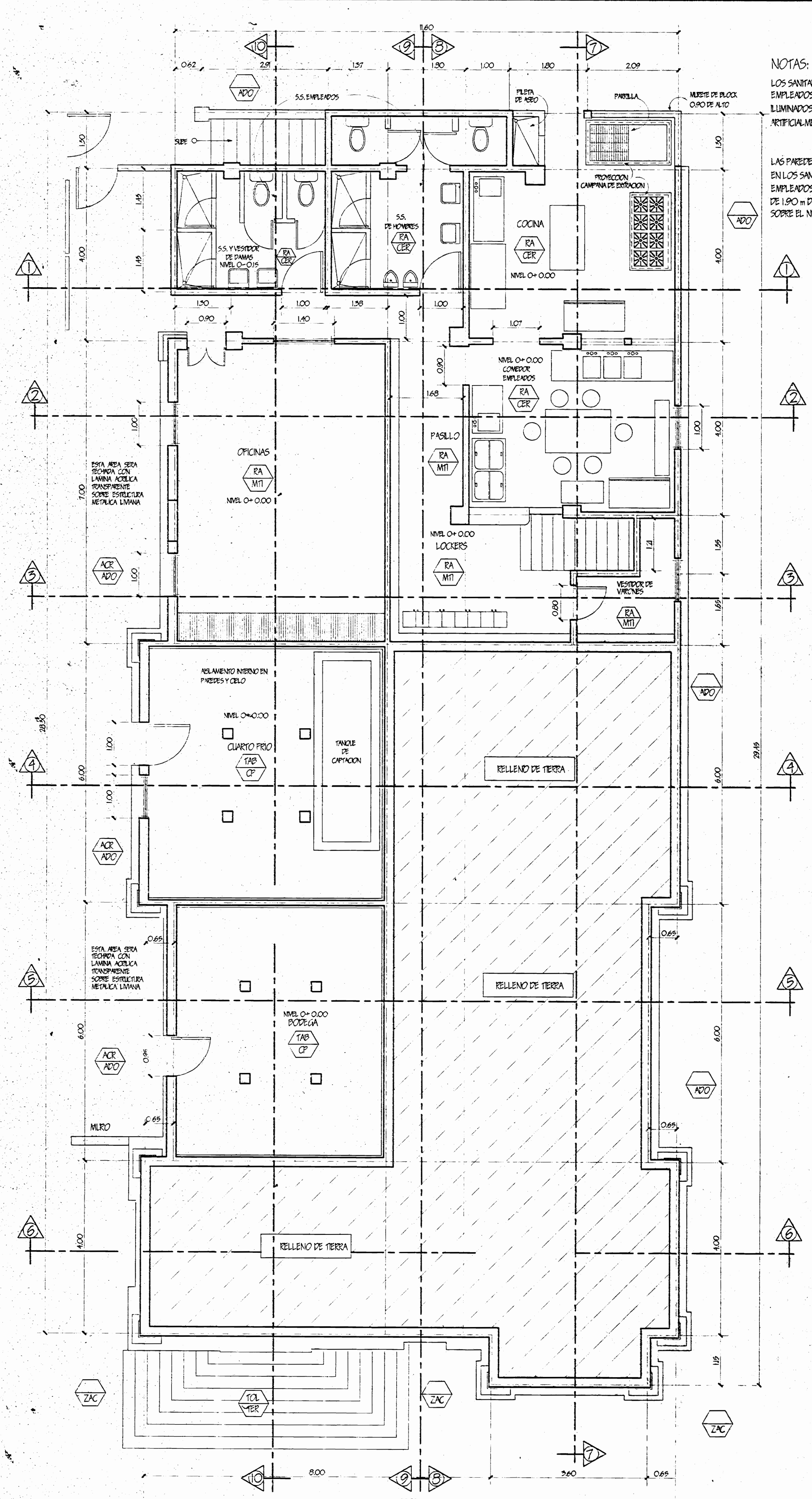

DISTRIBUCION NIVEL 1 MODIFICADA
ESCALA 1:50

NOTAS:
LOS SANTIAROS DE EMPLEADOS SERAN LUMINADOS Y VENTILADOS ARTIFICIALMENTE.
LAS PAREDES DE LOS CUERPOS EN LOS SANTIAROS DE EMPLEADOS SERAN DE 1.90 m DE ALTO SOBRE EL N.P.T.

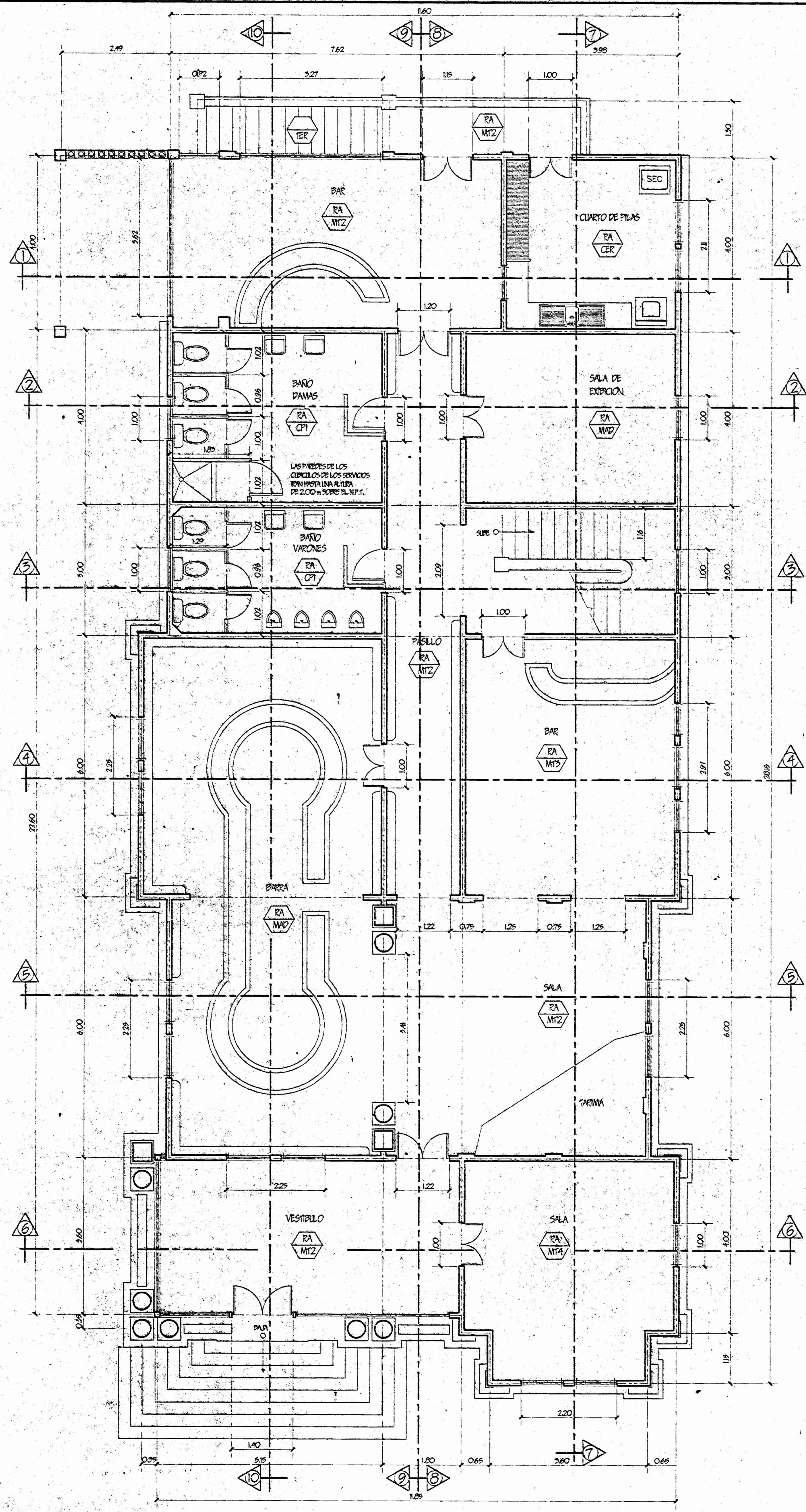

DISTRIBUCION NIVEL 2 MODIFICADA
ESCALA 1:50



ACABADOS

- PISOS
- MT1 MOSAICO EXPONTE PTO 1 A CONSERVARE
 - MT2 MOSAICO EXPONTE PTO 2 A CONSERVARE
 - MT3 MOSAICO EXPONTE PTO 3 A CONSERVARE
 - MT4 MOSAICO EXPONTE PTO 4 A CONSERVARE
 - MT5 MOSAICO EXPONTE PTO 5 A CONSERVARE
 - CER CERAMICA EXPONTE A CONSERVARE
 - TER TERREZO EXPONTE A CONSERVARE
 - CFI CONCRETO PLANADO A ENCHOFAR CON CERAMICA
 - MAP MAPETA A TERNARE LUMI Y ANCHOFAR
 - MAL MAPETA A TERNARE LUMI, ANCHOFAR Y ALUMINUM
 - CP CONCRETO PLANADO
 - ADP RECCION RECCIONARE A COLOCAR EN PISOS
 - ZAC ZACATE

CIELOS

- EA ESTILO APUNDO Y FRONDO
- CC1 AGLOMERADO ESPECIAL PTO 1 EN CUERPOS DE COLOCAR CON MOLURA
- CC2 AGLOMERADO ESPECIAL PTO 2 EN CUERPOS DE COLOCAR CON MOLURA
- CC3 AGLOMERADO ESPECIAL PTO 3 EN CUERPOS DE COLOCAR CON MOLURA
- TAP TAPETA DE COLOCAR EN LOS MUROS A TERNARE Y CONSERVARE
- ACR CUBIERTA METALICA SOBRE ESTRUCTURA METALICA LAMINA
- TCL TOLDOS DE TELA SOBRE ESTRUCTURA METALICA LAMINA

NOTAS:
TODOS LOS CIELOS SE REPRINEN Y FRONEN
VER ACABADOS DE PISOS EN PLANOS Y SECCIONES

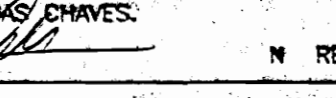
N	FECHA	DESCRIPCION	POR
APROBACION COMISION REVISORA DE PERMISOS DE CONSTRUCCION.			
			
PROYECTO: RESTAURACION CASA MATUTE GOMEZ.			
PROPIEDAD: BAR Y RESTAURANT LA GAVINA DORADA S.A.			
PROVINCIA	CANTON	DISTRITO	
1 SAN JOSE	1 SAN JOSE	4 CATEDRAL	
DISEÑO ARQUITECTONICO: ARQ. ALFONSO MATUS LOPEZ, N. REG. A- 6352 GUSTAVO BLANCO L.			
DISEÑO ESTRUCTURAL: ING. N. REG. N. REG.			
DISEÑO ELECTRICO: ING. N. REG. N. REG.			
DISEÑO MECANICO: ING. N. REG. N. REG.			
LEVANTAMIENTO Y TRAZADO: ING. LUIS A. ARIAS CHAVES			
PROFESIONAL RESPONSABLE: NOMBRE: ARQ. ALFONSO MATUS LOPEZ, N. REG. A- 6352 FIRMA: 			
PROFESIONAL RESPONSABLE: DIRECCION TECNICA: ING. LUIS A. ARIAS CHAVES, N. REG. 100- 4013 FIRMA: 			
INFORMACION REGISTRO PUBLICO: PROPIETARIO: LA GAVINA DORADA S.A., N. CATASTRO: SJ- 121854-93, OTAS: T. 66048 F. 182- FR. 1082224-000.			
CONTENIDO:			
DISTRIBUCIONES PRIMER Y SEGUNDO NIVEL MODIFICADOS.			
ESCALA	FECHA	LAMINA	
INDICADAS	NOVIEMBRE 94	4	



PORTON METALICO PORTON METALICO EN COCINA ROSETONES DE CONCRETO MURO DE CONCRETO CON PLOQUES DE CONCRETO COLUMNAS DE CONCRETO DECORADAS CON MOLDEADO

ELEVACION POR AVENIDA 10
ESCALA 1:50

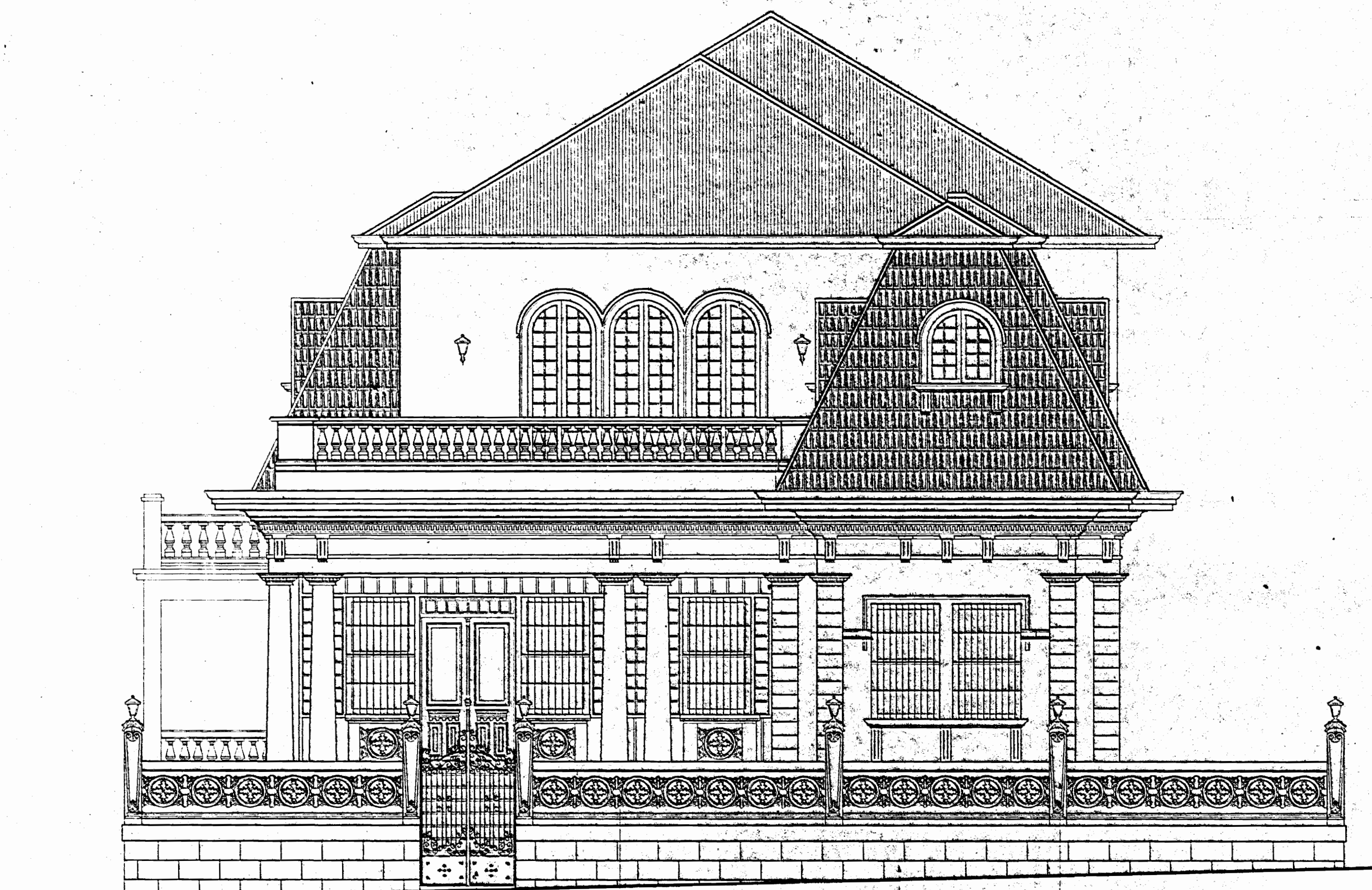

PORTON METALICO ROSETONES DE CONCRETO MURO DE CONCRETO CON PLOQUES DE CONCRETO COLUMNAS DE CONCRETO DECORADAS CON MOLDEADO

ELEVACION POR CALLE 21
ESCALA 1:50

N	FECHA	DESCRIPCION	POR
		APROBACION COMISION REVISORA DE PERMISOS DE CONSTRUCCION.	

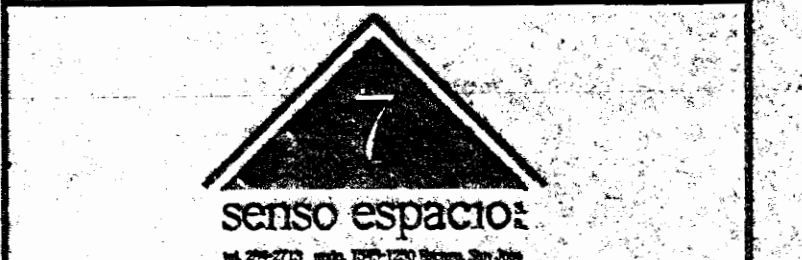

PROYECTO:
 RESTAURACION CASA
 MATUTE GOMEZ

PROPIEDAD:
 BAR Y RESTAURANT
 LA GAVINA DORADA S.A.

PROVINCIA	CANTON	DISTRITO
1 SAN JOSE	1 SAN JOSE	4 CATEDRAL

DISEÑO ARQUITECTONICO:
 APO. ALFONSO MATUTE LOPEZ N. REG. A- 6352
 GUSTAVO BLANCO L.

DISEÑO ESTRUCTURAL : N. REG. :
 ING. : N. REG. :
 DISEÑO ELECTRICIDAD : N. REG. :
 ING. : N. REG. :
 FIRMA : N. REG. :
 DISEÑO MECANICO :

LEVANTAMIENTO Y TRAZADO: ING. LUIS A. ARBAS CHAVES
 PROFESIONAL RESPONSABLE:
 NOMBRE : APO. ALFONSO MATUTE LOPEZ
 FIRMA : *[Signature]* N. REG. A- 6352

PROFESIONAL RESPONSABLE:
 DIRECCION TECNICA :
 ING. LUIS A. ARBAS CHAVES
 FIRMA : *[Signature]* N. REG. IC- 4013

INFORMACION REGISTRO PUBLICO.
 PROPIETARIO: LA GAVINA DORADA S.A.
 N. CATASTRO: SJ- 121854-93
 CITAS: T. 88048 F. 162- FR. 1082224-000.

CONTENIDO :
 ELEVACIONES DE CONJUNTO

ESCALA	FECHA	LAMINA
INDICADAS	DICIEMBRE 94.	5

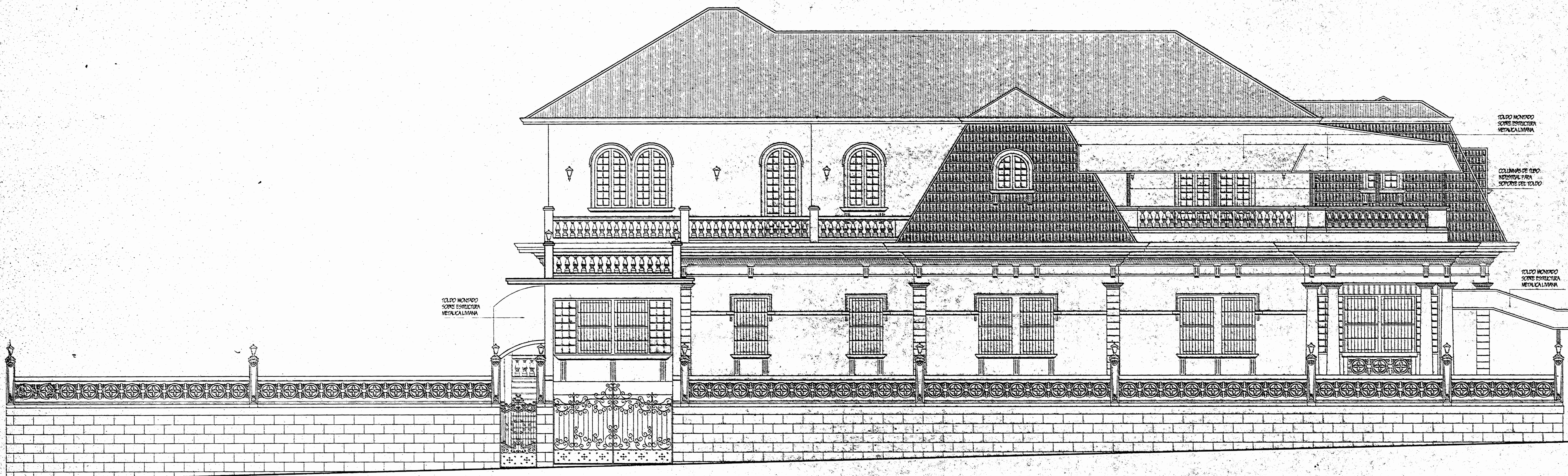

ELEVACION MODIFICADA POR AVENIDA 10
ESCALA 1:50



ELEVACION MODIFICADA POR CALLE 21
ESCALA 1:50

N	FECHA	DESCRIPCION	POR
		APROBACION COMISION REVISORA DE PERMISOS DE CONSTRUCCION.	



PROYECTO:
RESTAURACION CASA
MATUTE GOMEZ.

PROPIEDAD:
BAR Y RESTAURANT
LA GAVINA DORADA S.A.

PROVINCIA 1 SAN JOSE	CANTON 1 SAN JOSE	DISTRITO 4 CATEDRAL
-------------------------	----------------------	------------------------

DISENO ARQUITECTONICO:
ARD.: ALFONSO MATUS LOPEZ, N. REG. A- 6352
GUSTAVO BLANCO L.

DISENO ESTRUCTURAL :
ING.: N. REG.:

DISENO ELECTRICO :
ING.: N. REG.:

DISENO MEDICO :
ING.: N. REG.:

LEVANTAMIENTO Y TRAZADO: ING. LUIS A. ARMAS CHAVES.

PROFESIONAL RESPONSABLE:
NOMBRE : ARD. ALFONSO MATUS LOPEZ.
FIRMA : *[Signature]* N. REG. A- 6352

PROFESIONAL RESPONSABLE:
DIRECCION TECNICA :
ING. LUIS A. ARMAS CHAVES.
FIRMA : *[Signature]* N. REG. ICC- 4013

INFORMACION REGISTRO PUBLICO.
PROPIETARIO: LA GAVINA DORADA S.A.
N. CATASTRO: SJ- 121854-93.
CITAS: T. 88048 F. 182- FR. 1082224-000.

CONTENIDO :
ELEVACIONES DE CONJUNTO MODIFICADAS

ESCALA	FECHA	LAMINA
INDICADOS	DICIEMBRE, 84.	6

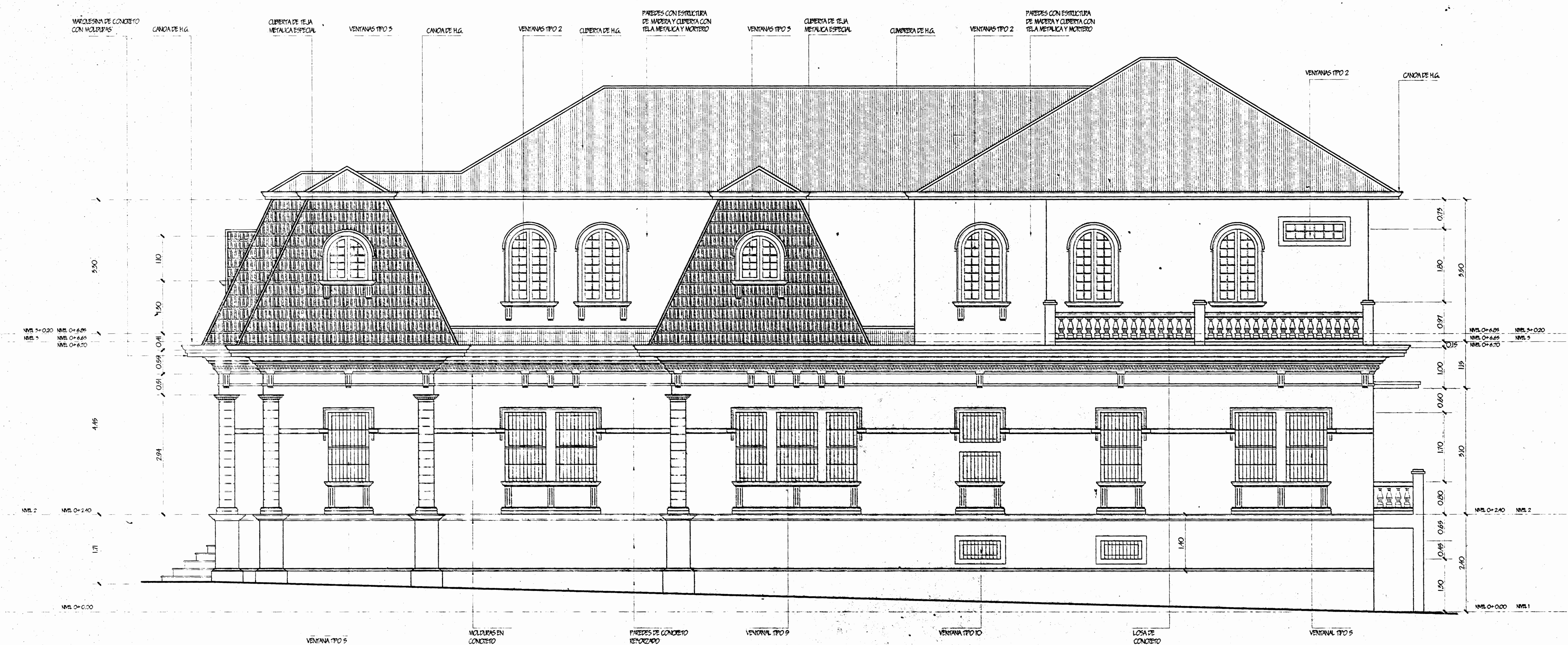

FACHADA NORTE
ESCALA 1:50

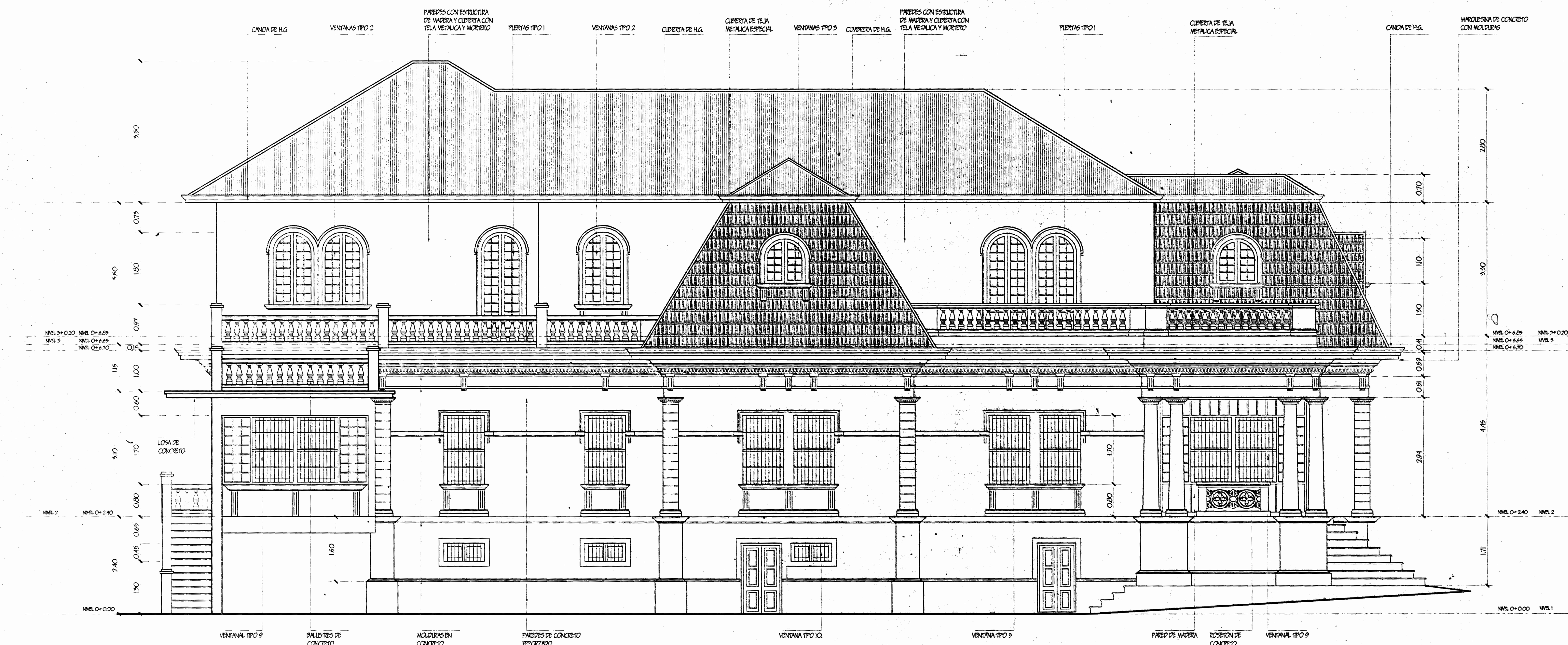

FACHADA SUR
ESCALA 1:50

N	FECHA	DESCRIPCION	POR
APROBACION COMISION REVISORA DE PERMISOS DE CONSTRUCCION.			



PROYECTO:
RESTAURACION.
CASA MATUTE GOMEZ.

PROPIEDAD:
BAR Y RESTAURANT
LA GAVINA DORADA S.A.

PROVINCIA 1 SAN JOSE	CANTON 1 SAN JOSE	DISTRITO 4 CATEDRAL
-------------------------	----------------------	------------------------

DISENO ARQUITECTONICO:
ARQ.: ALFONSO MATUS LOPEZ, N. REG. A- 6332
GUSTAVO BLANCO L.

DISENO ESTRUCTURAL :

DISENO ELECTRICO :
ING. :
FIRMA : N. REG. :

DISENO MECANICO :

LEVANTAMIENTO Y DIBUJO : ING. LUIS A. ARIAS CHAVES

PROFESIONAL RESPONSABLE.
NOMBRE : ARQ. ALFONSO MATUS LOPEZ.

FIRMA : N. REG. A- 6332

PROFESIONAL RESPONSABLE.
DIRECCION TECNICA :
ING. LUIS A. ARIAS CHAVES.

FIRMA : N. REG. 100- 4013

INFORMACION REGISTRO PUBLICO.
PROPIETARIO: LA GAVINA DORADA S. A.
N. CATASTRO: SJ- 121854-93.
CITAS: T. 86048 F. 162- FR. 1082224-000.

CONTENIDO :
FACHADAS SUR Y NORTE
EXISTENTES

ESCALA	FECHA	LAMINA
INDICADAS.	DICIEMBRE- 94.	7

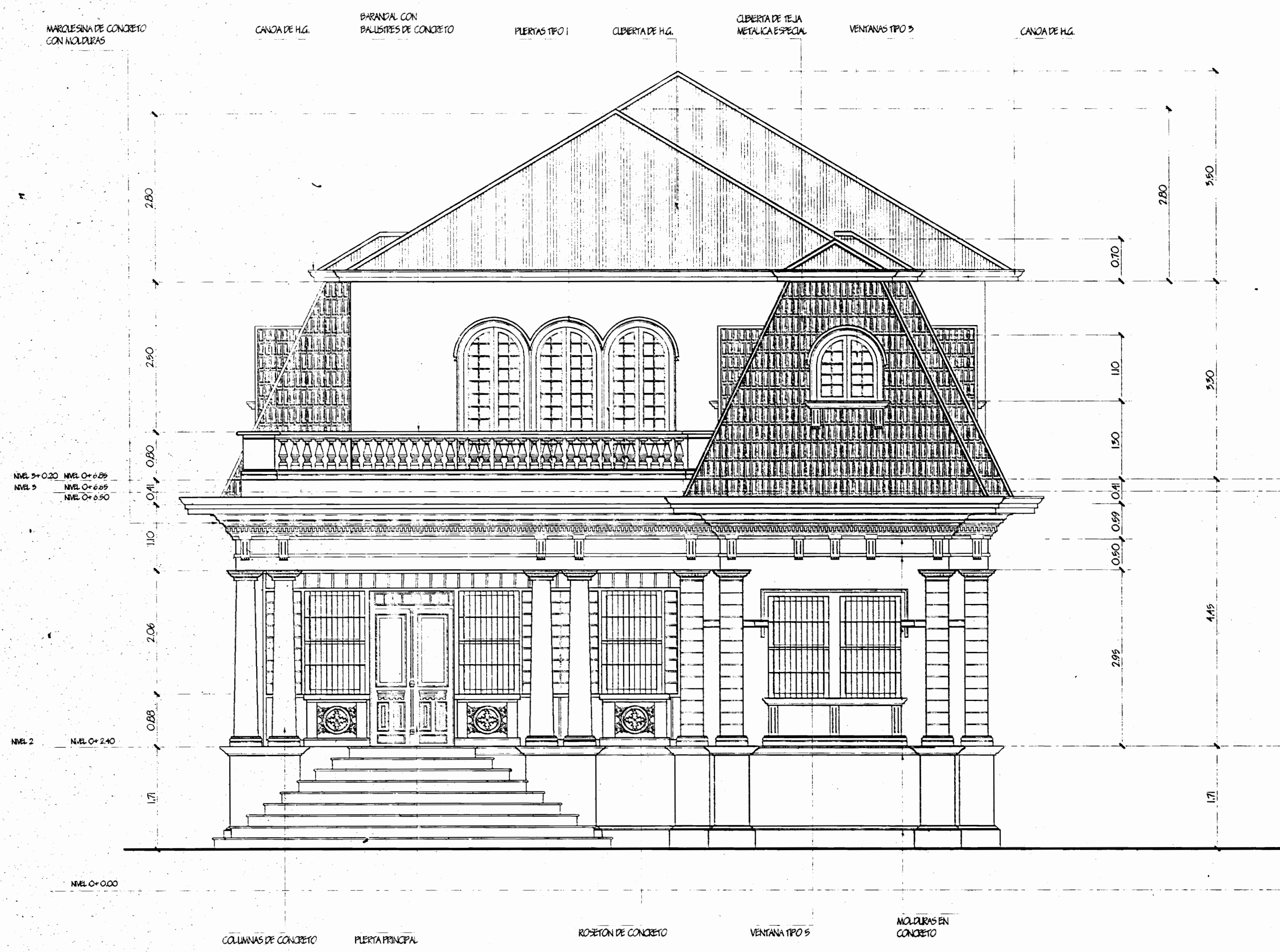

FACHADA ESTE
ESC. 1:50

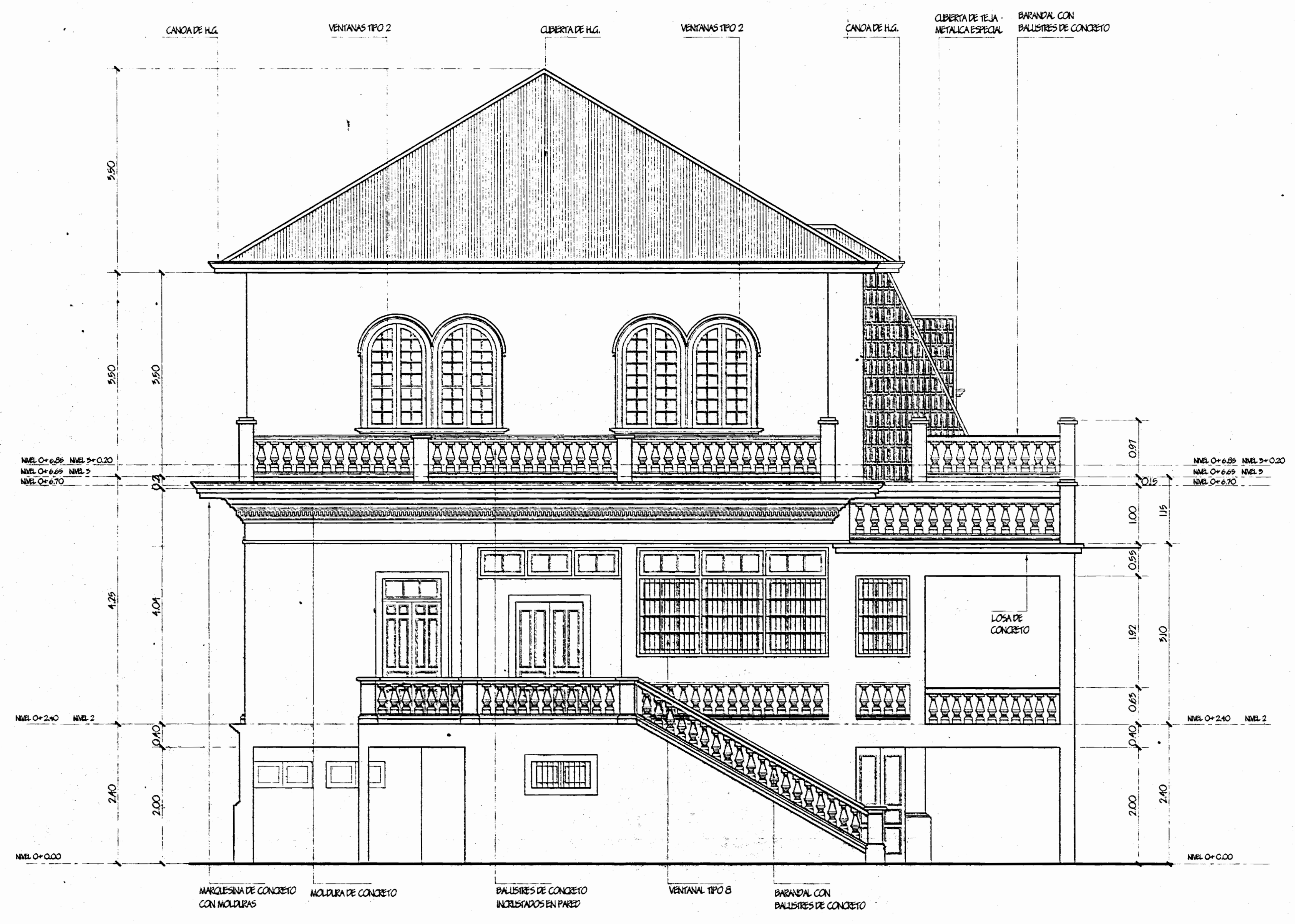

FACHADA OESTE
ESC. 1:50

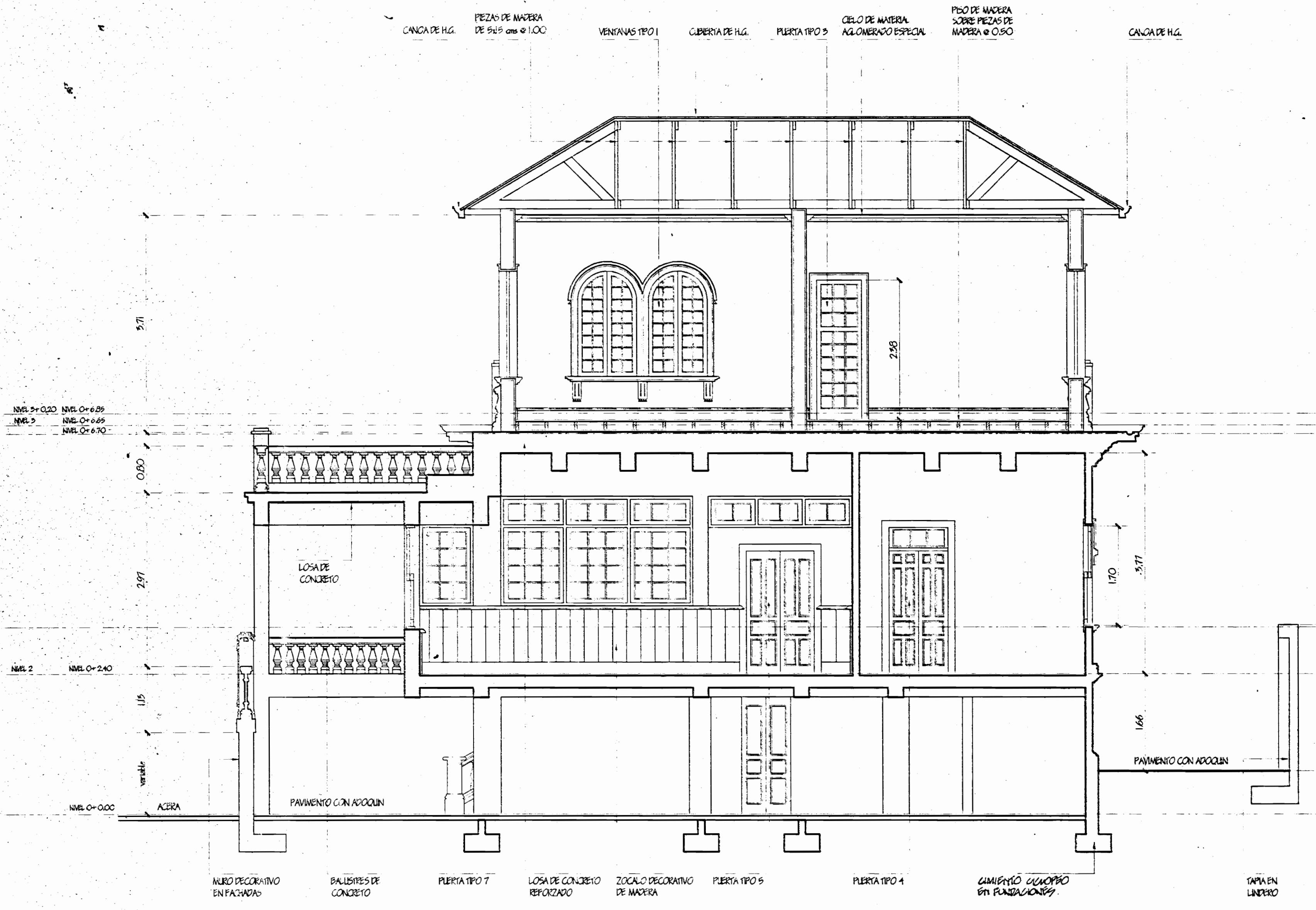

SECCION I
ESC. 1:50

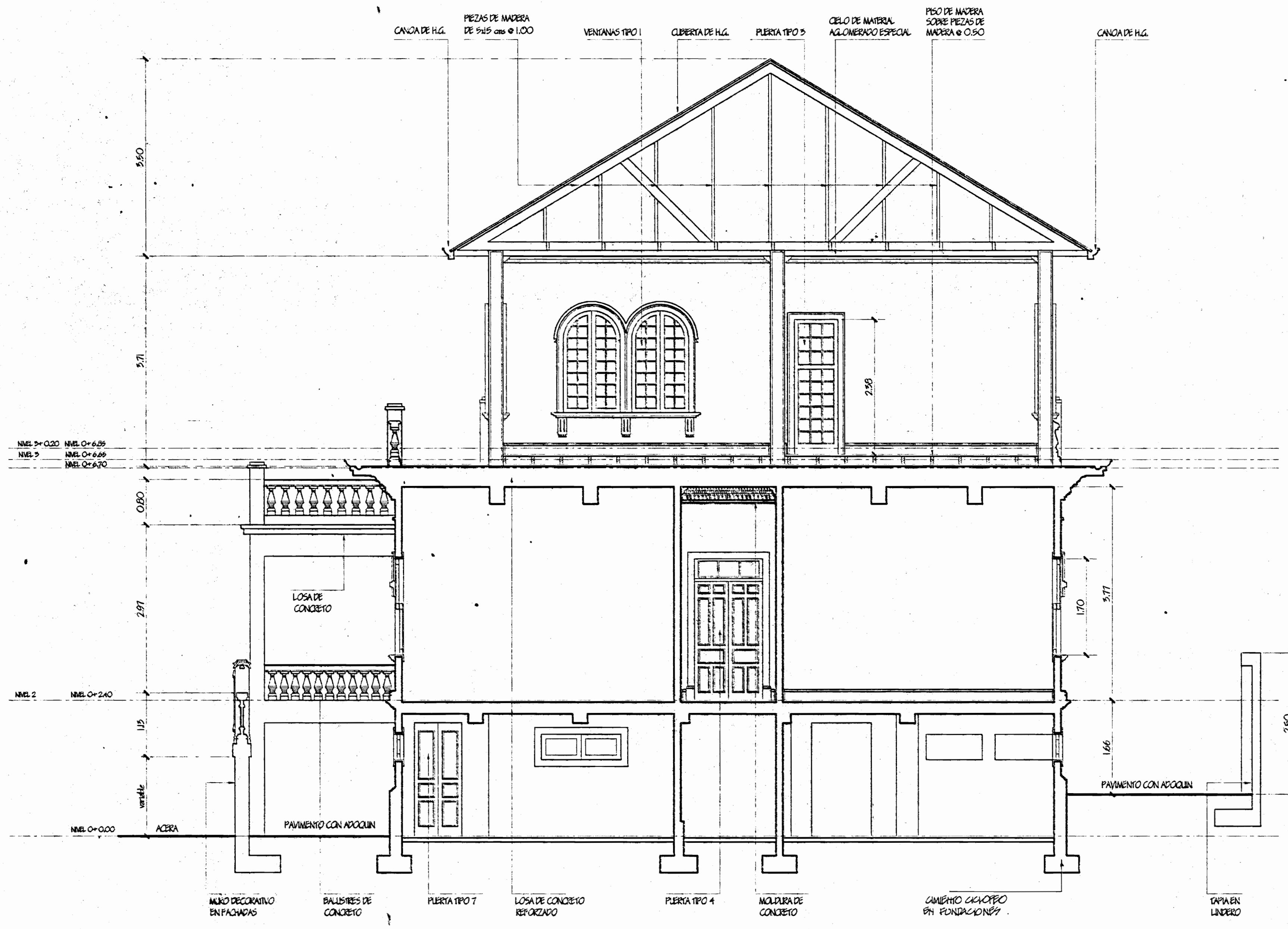

SECCION II
ESC. 1:50

N	FECHA	DESCRIPCION.	POR
		APROBACION COMISION REVISORA DE PERMISOS DE CONSTRUCCION.	

PROYECTO: RESTAURACION CASA MATUTE GOMEZ		
PROPIEDAD: BAR Y RESTAURANT. LA GAVINA DORADA S.A.		
PROVINCIA 1 SAN JOSE	CANTON 1 SAN JOSE	DISTRITO 4 CATEDRAL
DISEÑO ARQUITECTONICO: ING.: ALFONSO MATUS LOPEZ. N. REG. A- 6352 GUSTAVO BLANCO L.		
DISEÑO ESTRUCTURAL: ING.: N. REG.:		
DISEÑO ELECTRICO: ING.: N. REG.:		
DISEÑO MECANICO: ING.: N. REG.:		
LEVANTAMIENTO Y TRAZADO: ING. LUIS A. ARIAS CHAVES.		
PROFESIONAL RESPONSABLE. NOMBRE: ARO. ALFONSO MATUS LOPEZ. FIRMA: N. REG. A- 6352		
PROFESIONAL RESPONSABLE. DIRECCION TECNICA: ING.: LUIS A. ARIAS CHAVES. FIRMA: N. REG. I03- 4013		
INFORMACION REGISTRO PUBLICO. PROPIETARIO: LA GAVINA DORADA S.A. N. CATASTRO: SJ- 121854-93. CITAS: T. 66048 F. 162- FR. 1082224-000.		
CONTENIDO: FACHADAS ESTE Y OESTE SECCIONES 1 Y 2		
ESCALA.	FECHA.	LAMINA.
INDICADAS.	NOVIEMBRE 94.	8

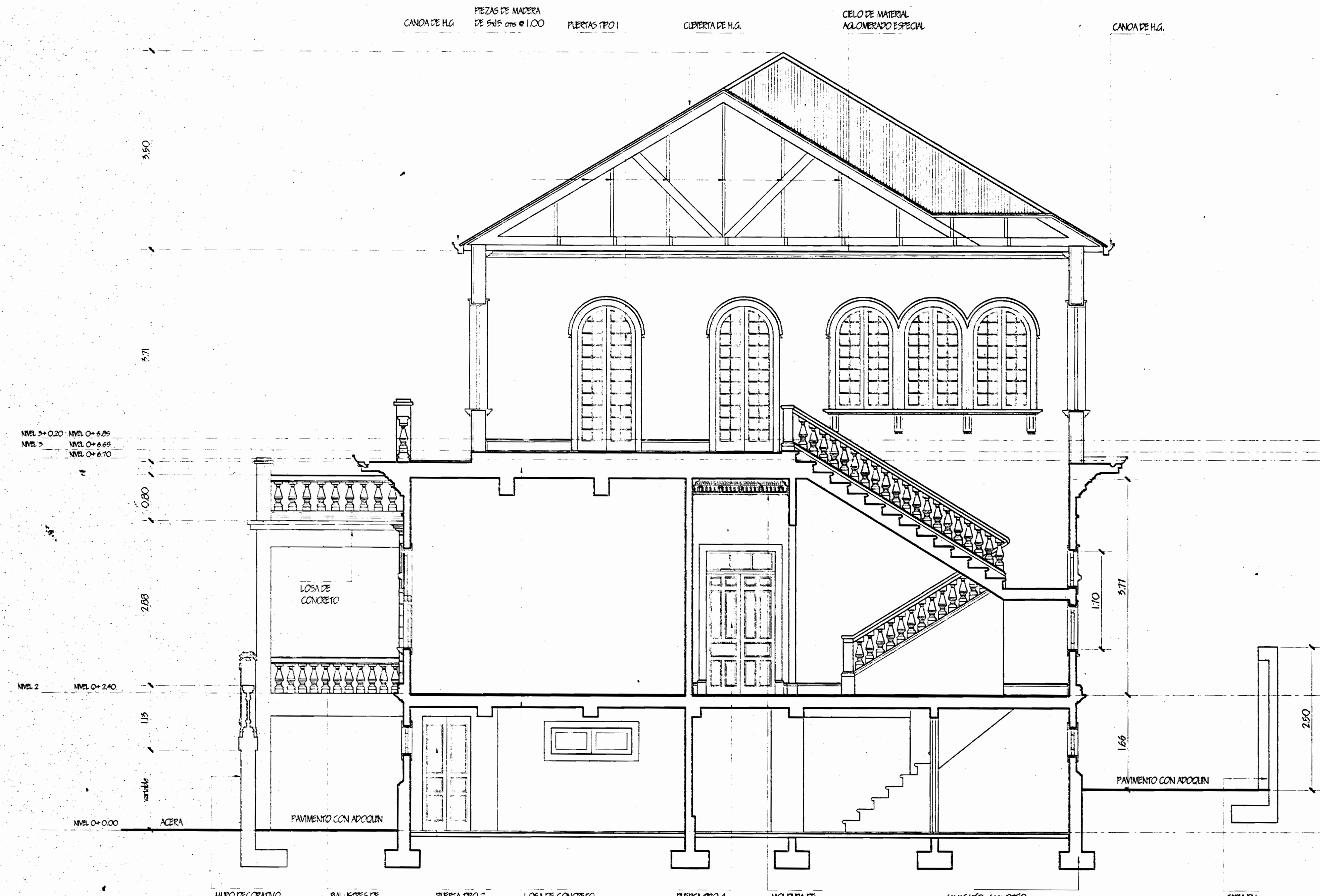

SECCION 3
ESC. 1/50

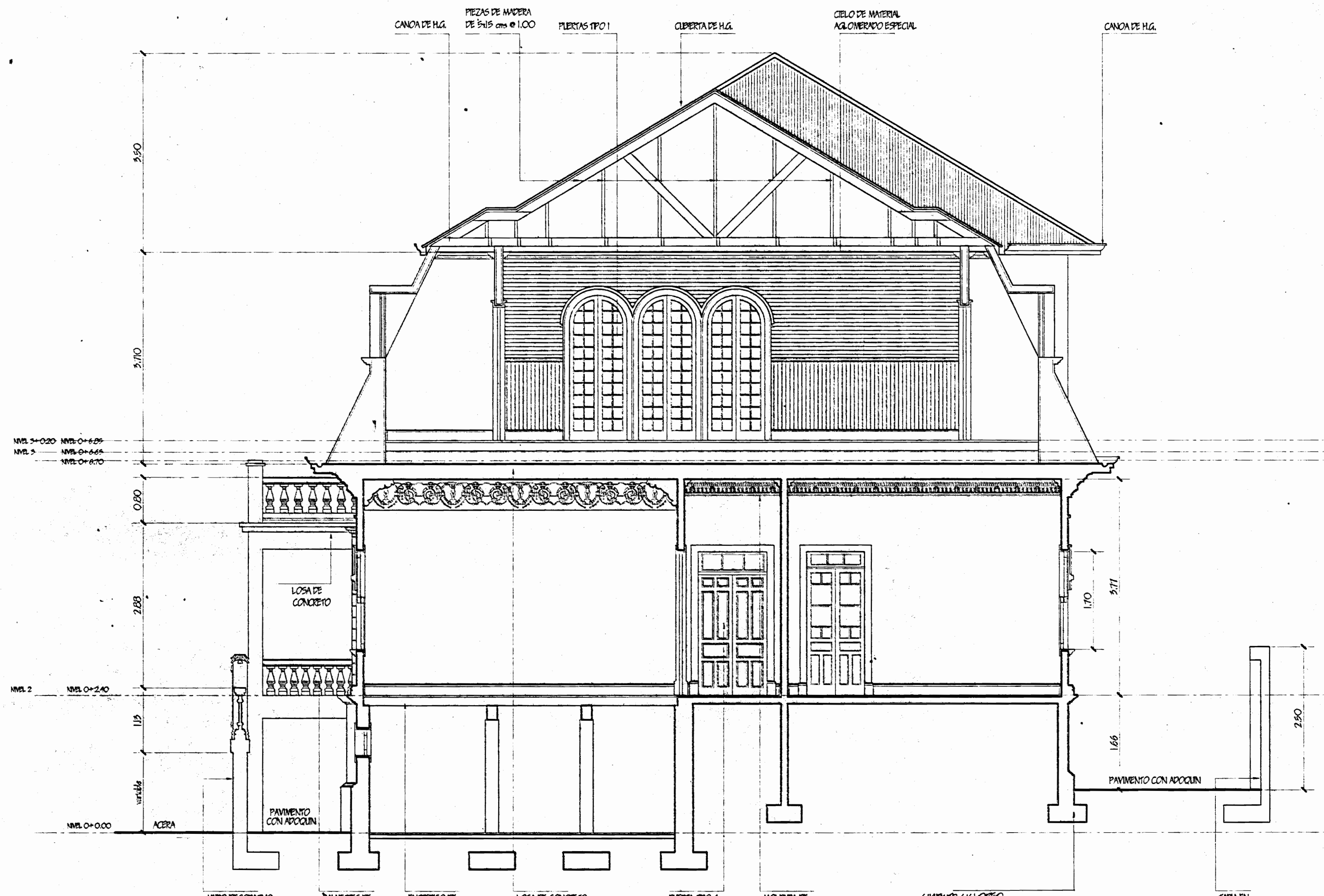

SECCION 4
ESC. 1/50

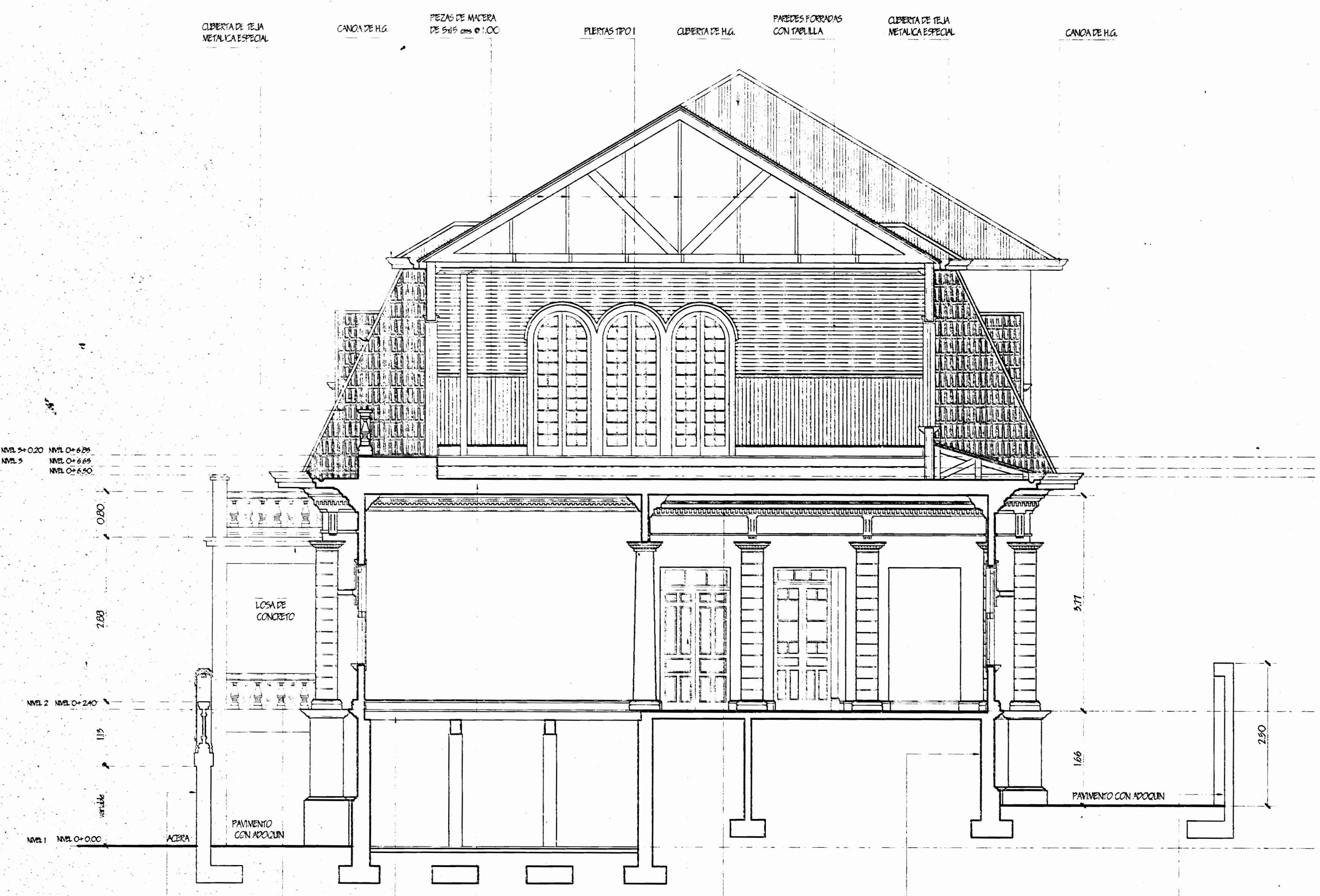

SECCION 5
ESC. 1/50

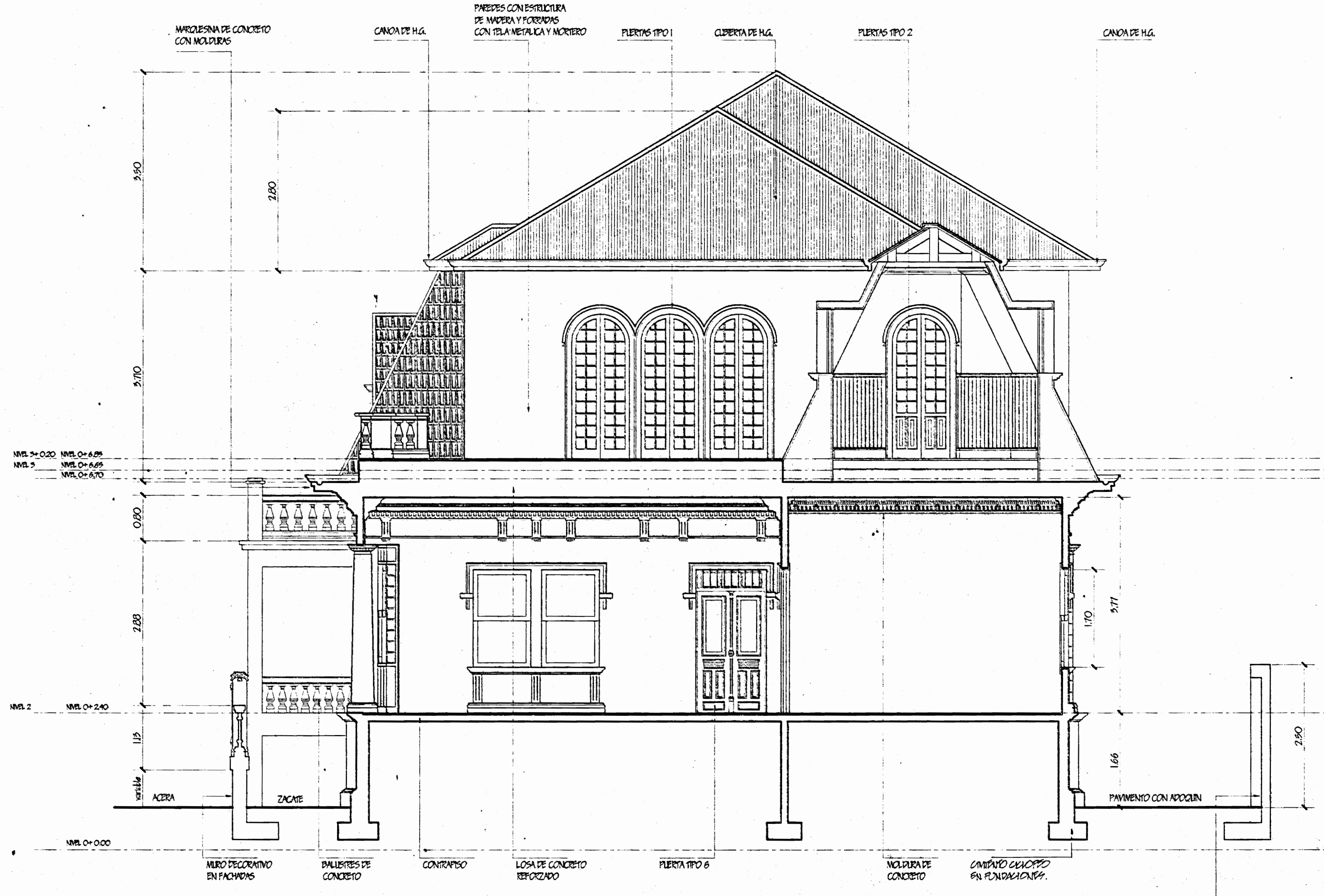

SECCION 6
ESC. 1/50

N	FECHA	DESCRIPCION.	POR

APROBACION COMISION REVISORA DE PERMISOS DE CONSTRUCCION.



PROYECTO:
RESTAURACION CASA MATUTE GOMEZ.

PROPIEDAD:
BAR Y RESTAURANT LA GAVINA DORADA S.A.

PROVINCIA: CANTON: DISTRITO:
1 SAN JOSE 1 SAN JOSE 4 CATEDRAL

DISENO ARQUITECTONICO:
ING. ALFONSO MATUS LOPEZ. N. REG. A- 6352
GUSTAVO BLANCO L.

DISENO ESTRUCTURAL:
ING. N. REG.:

DISENO ELECTRODICO:
ING. N. REG.:

DISENO MECANICO:
ING. N. REG.:

LEVANTAMIENTO Y TRAZADO: ING. LUIS A. ARBAS CHAVES.

PROFESIONAL RESPONSABLE:
NOMBRE: ARO. ALFONSO MATUS LOPEZ.
FIRMA: [Signature] N. REG. A- 6352

PROFESIONAL RESPONSABLE:
ING. LUIS A. ARBAS CHAVES. N. REG. 100- 4013

INFORMACION REGISTRO PUBLICO.
PROPIETARIO: LA GAVINA DORADA S.A.
N. CATASTRO: SJ- 121854-03.
CITAS: T. 86048 F. 192- FR. 1082224-000.

CONTENIDO:
SECCIONES 3, 4, 5 Y 6

ESCALA.	FECHA.	LAMINA.
INDICADAS.	DIEMBRE 94.	9

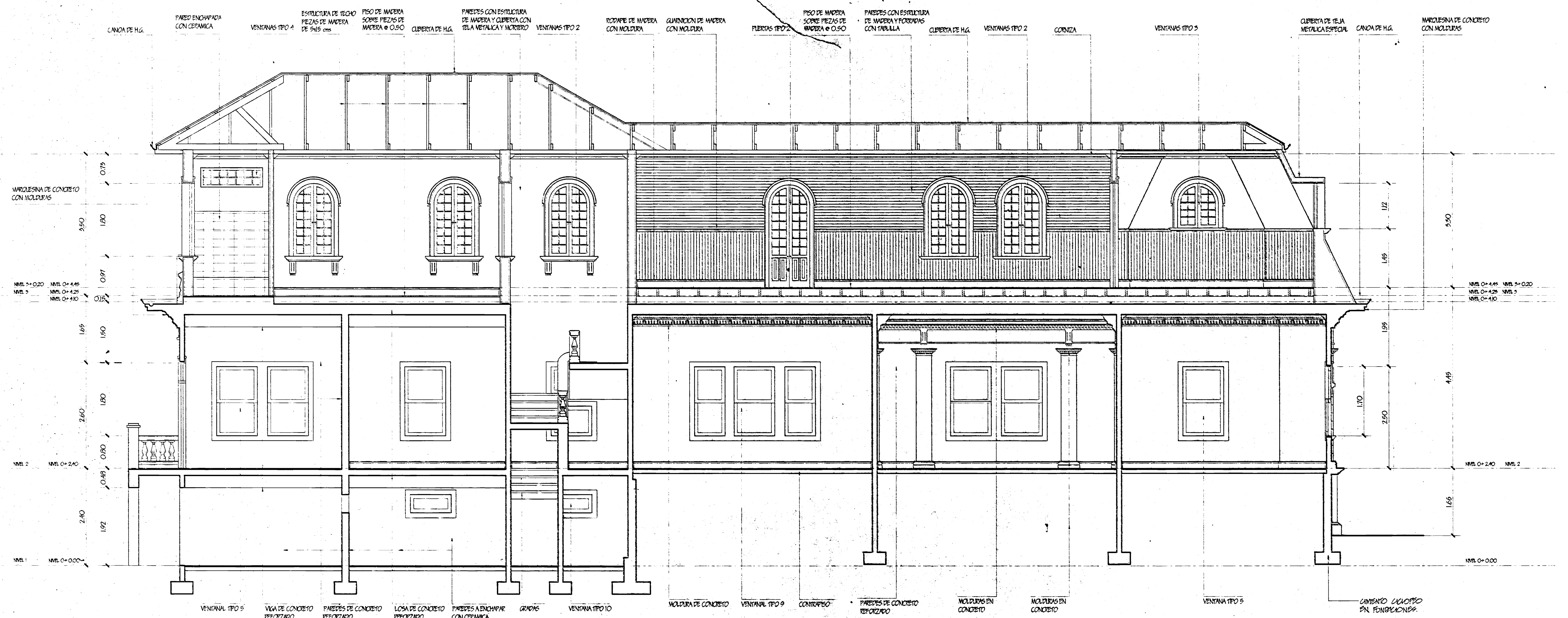

SECCION 7
ESCALA 1:50

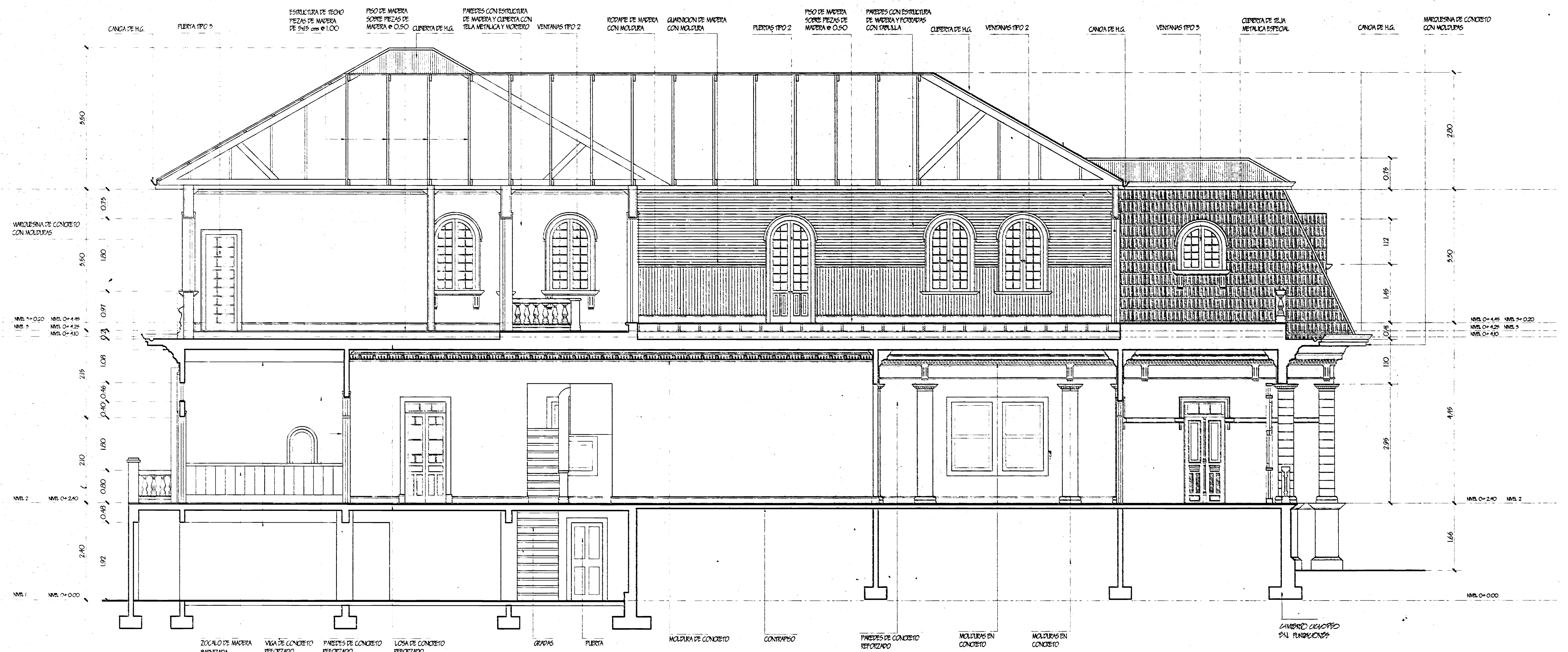

SECCION 8
ESCALA 1:50

N	FECHA	DESCRIPCION	POR

APROBACION COMISION REVISORA DE PERMISOS DE CONSTRUCCION.



PROYECTO:
RESTAURACION CASA MATUTE GOMEZ.

PROPIEDAD:
BAR Y RESTAURANT LA GAVINA DORADA S.A.

PROVINCIA	CANTON	DISTRITO
1 SAN JOSE	1 SAN JOSE	4 CATEDRAL

DISEÑO ARQUITECTONICO:
ARG.: ALFONSO MATUS LOPEZ. N. REG.: A- 6332
GUSTAVO BLANCO L.

DISEÑO ESTRUCTURAL:
ING.: N. REG.:

DISEÑO ELECTRICO:
ING.: N. REG.:

DISEÑO MECANICO:
ING.:

LEVANTAMIENTO Y TRAZADO: ING. LUIS A. ARBAS CHAVES.

PROFESIONAL RESPONSABLE.
NOMBRE: ARG. ALFONSO MATUS LOPEZ.

PROFESIONAL RESPONSABLE.
DIRECCION TECNICA:
ING. LUIS A. ARBAS CHAVES. N. REG. ICD- 4013

INFORMACION REGISTRO PUBLICO.
PROPIETARIO: LA GAVINA DORADA S.A.
N. CATASTRO: SJ- 121854-93.
CITAS: T. 66048 F. 162- FR. 1082224-000.

CONTENIDO:
SECCIONES 7 Y 8

ESCALA	FECHA	LAMINA
INDICADAS	NOVIEMBRE 94.	10

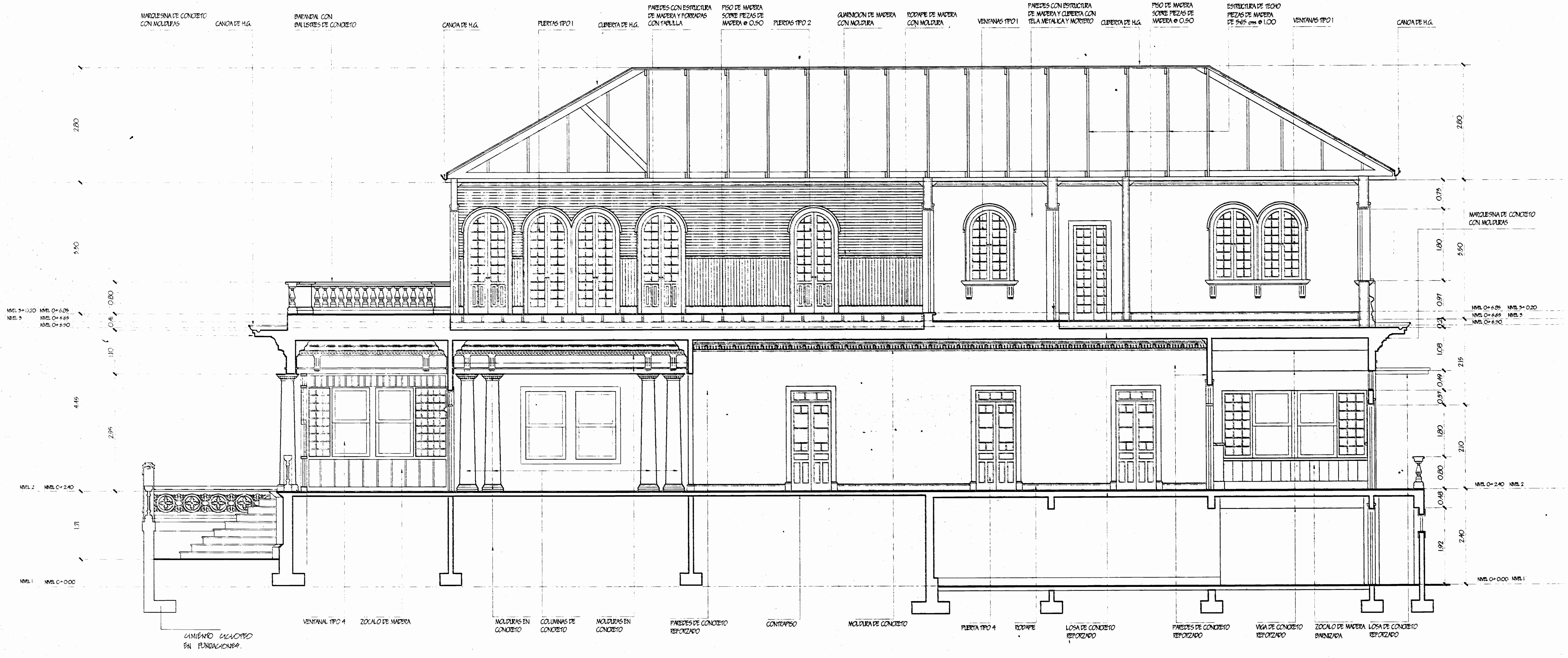

SECCION 9
ESCALA 1:50

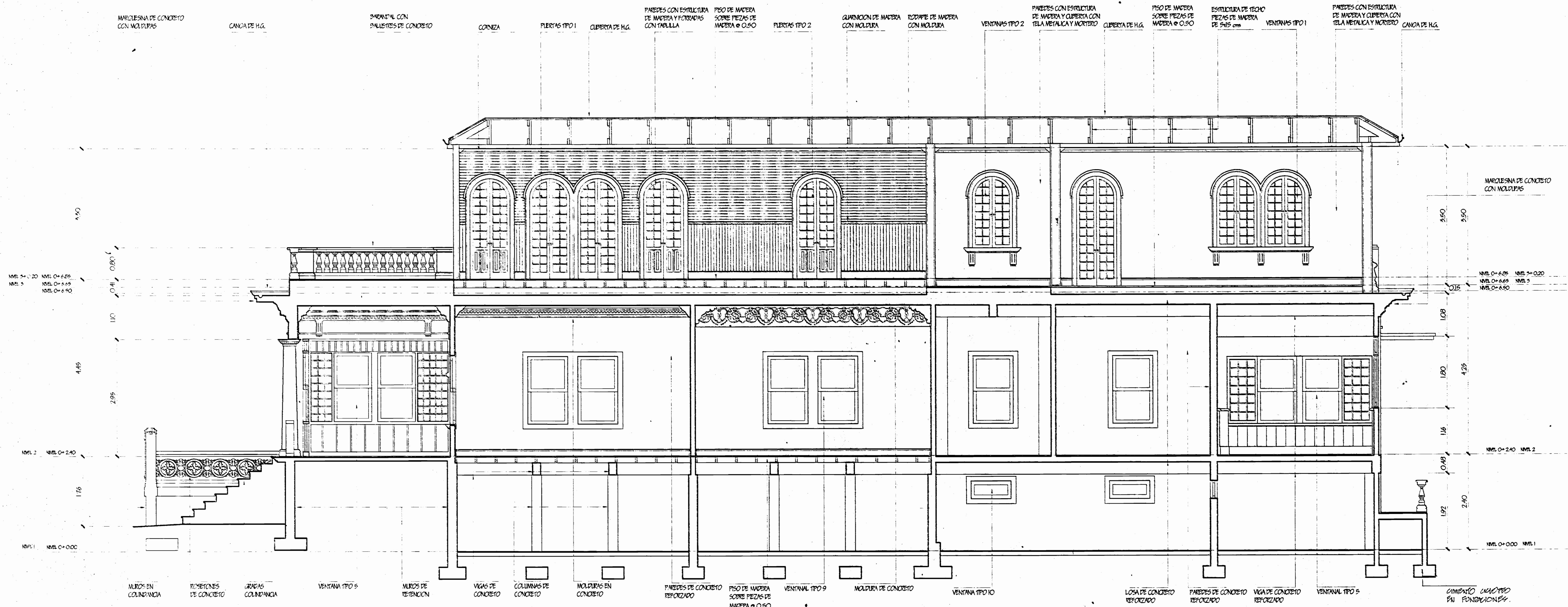

SECCION 10
ESCALA 1:50

N	FECHA	DESCRIPCION	POR

APROBACION COMISION REVISORA DE PERMISOS DE CONSTRUCCION.



PROYECTO:
RESTAURACION CASA MATUTE GOMEZ.

PROPIEDAD:
BAR Y RESTAURANT LA GAVINA DORADA S.A.

PROVINCIA	CANTON	DISTRITO
1 SAN JOSE	1 SAN JOSE	4 CATEDRAL

DISEÑO ARQUITECTONICO:
ARO: ALFONSO MATUS LOPEZ. N. REG. A- 6352
GUSTAVO BLANCO L.

DISEÑO ESTRUCTURAL:
ING: N. REG.:

DISEÑO ELECTRICO:
ING: N. REG.:

DISEÑO MECANICO:
ING: N. REG.:

LEVANTAMIENTO Y TRAZADO: ING. LUIS A. ARIAS CHAVES.

PROFESIONAL RESPONSABLE:
NOMBRE: ARO. ALFONSO MATUS LOPEZ.

PROFESIONAL RESPONSABLE:
DIRECCION TECNICA:
ING. LUIS A. ARIAS CHAVES. N. REG. ICD- 4013

INFORMACION REGISTRO PUBLICO.
PROPIETARIO: LA GAVINA DORADA S.A.
N. CATASTRO: SJ- 121854-93.
DIFAS: T. 66048 F. 182- FR. 1082224-000.

CONTENIDO:

SECCIONES 9 Y 10

ESCALA	FECHA	LAMINA
INDICADAS.	NOVIEMBRE 94.	11



FACHADA ESTE MODIFICADA
ESC. 1:50

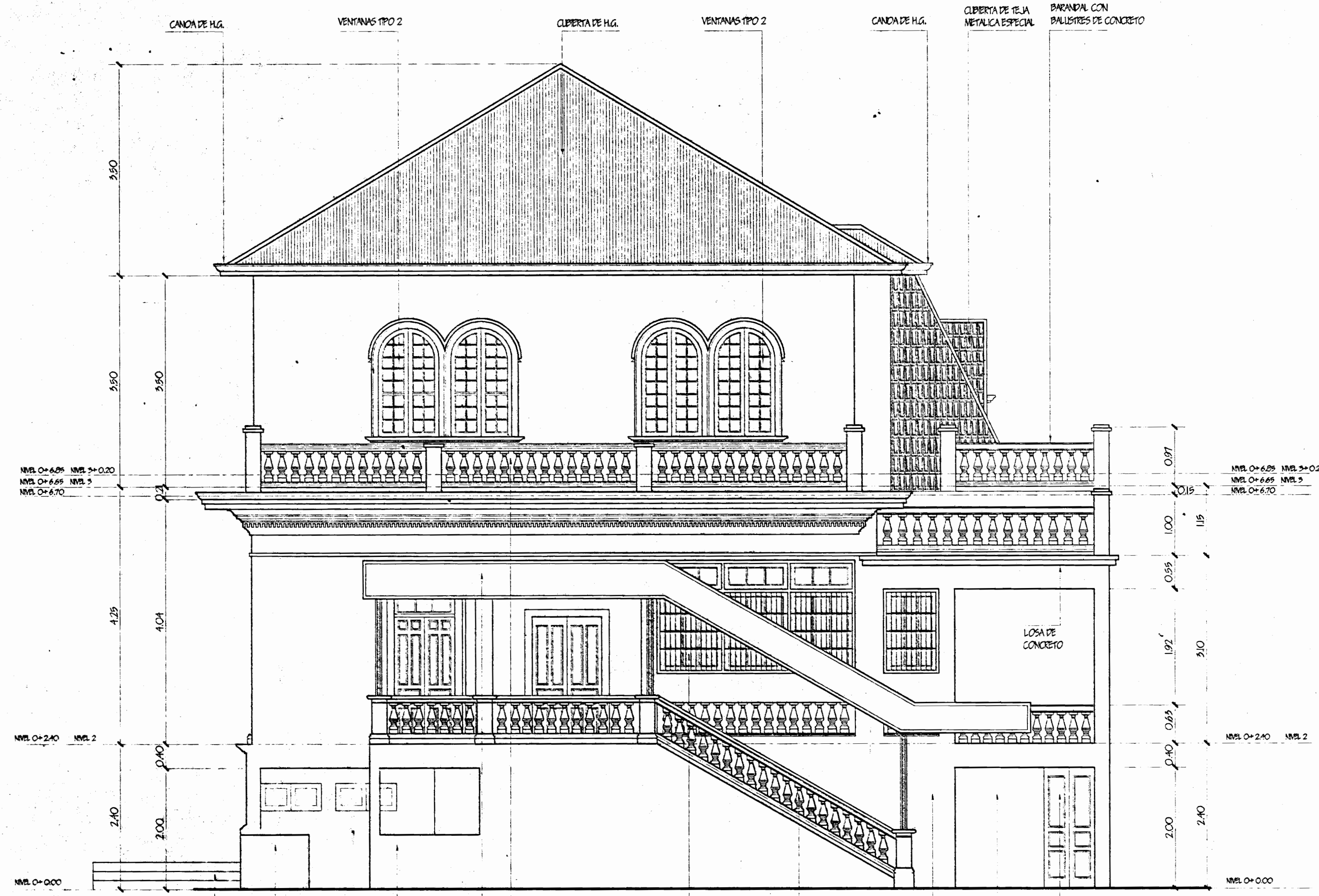

FACHADA OESTE MODIFICADA
ESC. 1:50

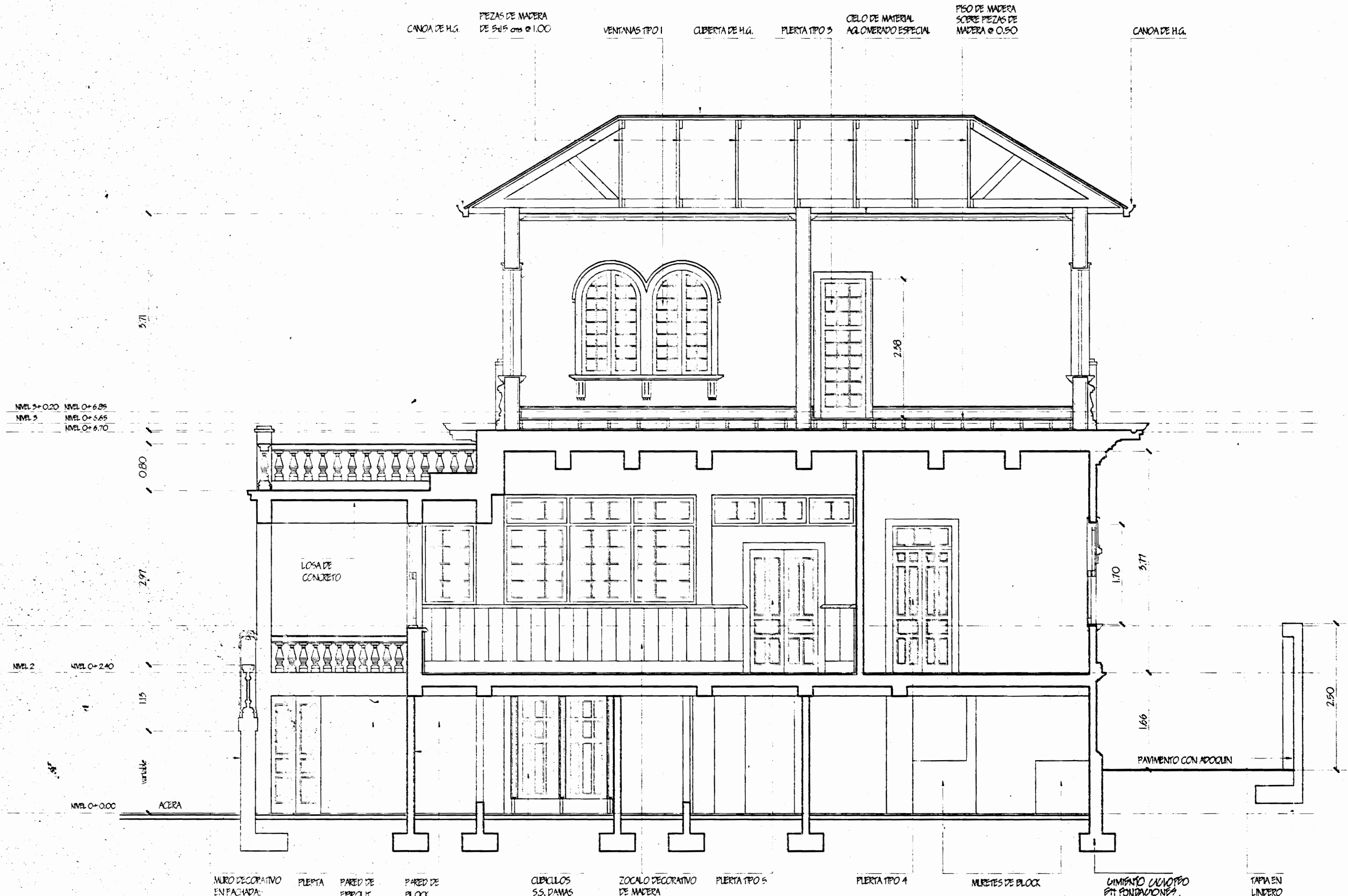

SECCION 1 MODIFICADA
ESC. 1:50

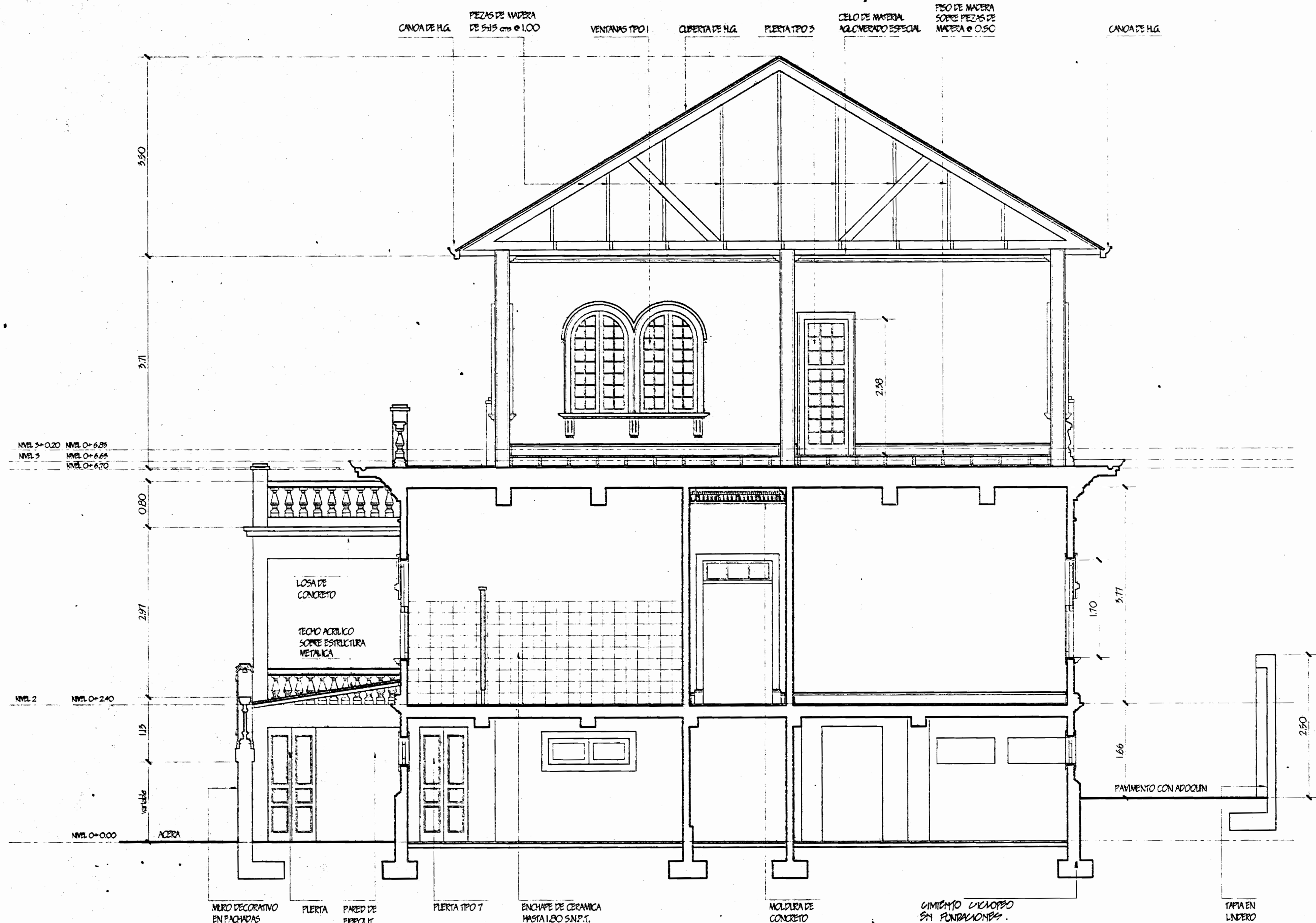

SECCION 2 MODIFICADA
ESC. 1:50

N	FECHA	DESCRIPCION.	POR

APROBACION COMISION REVISORA DE PERMISOS DE CONSTRUCCION.



PROYECTO:
RESTAURACION CASA MATUTE GOMEZ.

PROPIEDAD:
BAR Y RESTAURANT LA GAVINA DORADA S.A.

PROVINCIA	CANTON	DISTRITO
1 SAN JOSE	1 SAN JOSE	4 CATEDRAL

DISEÑO ARQUITECTONICO:
ARO. ALFONSO MATUS LOPEZ. N. REG. A- 6332
GUSTAVO BLANCO L.

DISEÑO ESTRUCTURAL:
ING. N. REG. A- 6332

DISEÑO ELECTRICO:
ING. N. REG. A- 6332

DISEÑO MECANICO:
ING. N. REG. A- 6332

LEVANTAMIENTO Y TRAZADO: ING. LUIS A. ARNAS CHAVES.

PROFESIONAL RESPONSABLE:
NOMBRE: ARO. ALFONSO MATUS LOPEZ.
FIRMA: [Signature] N. REG. A- 6332

PROFESIONAL RESPONSABLE:
DIRECCION TECNICA:
ING. LUIS A. ARNAS CHAVES. N. REG. A- 4013

INFORMACION REGISTRO PUBLICO.
PROPIETARIO: LA GAVINA DORADA S.A.
N. CATASTRO: SJ- 121854-93.
CITAS: T. 86048 F. 162- FR. 1082224-000.

CONTENIDO:
FACHADAS ESTE Y OESTE MODIFICADAS
SECCIONES 1 Y 2 MODIFICADAS

ESCALA.	FECHA.	LAMINA.
INDICADAS.	DIEMBRE 94.	12

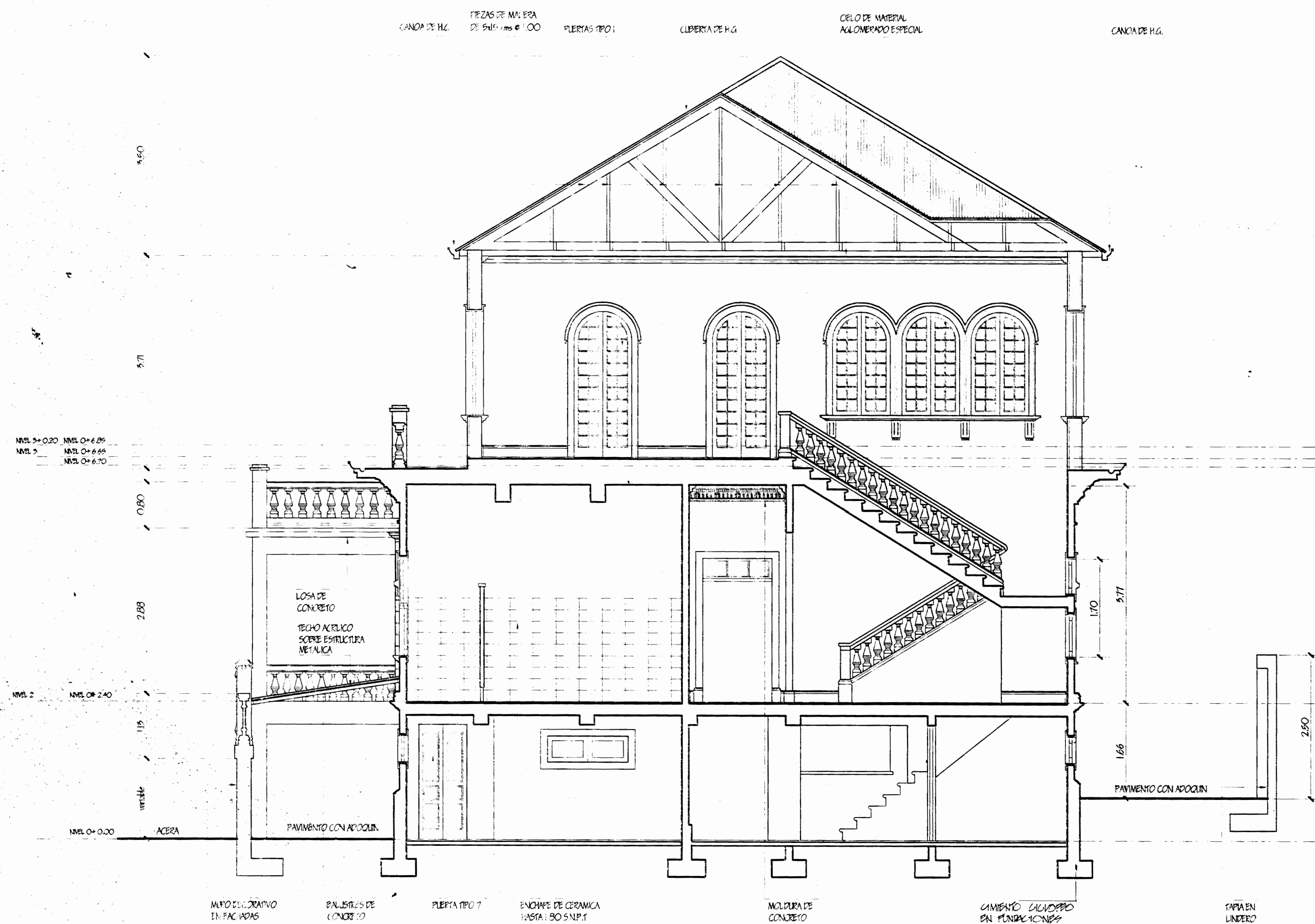

SECCION 3 MODIFICADA
ESC. 1/50

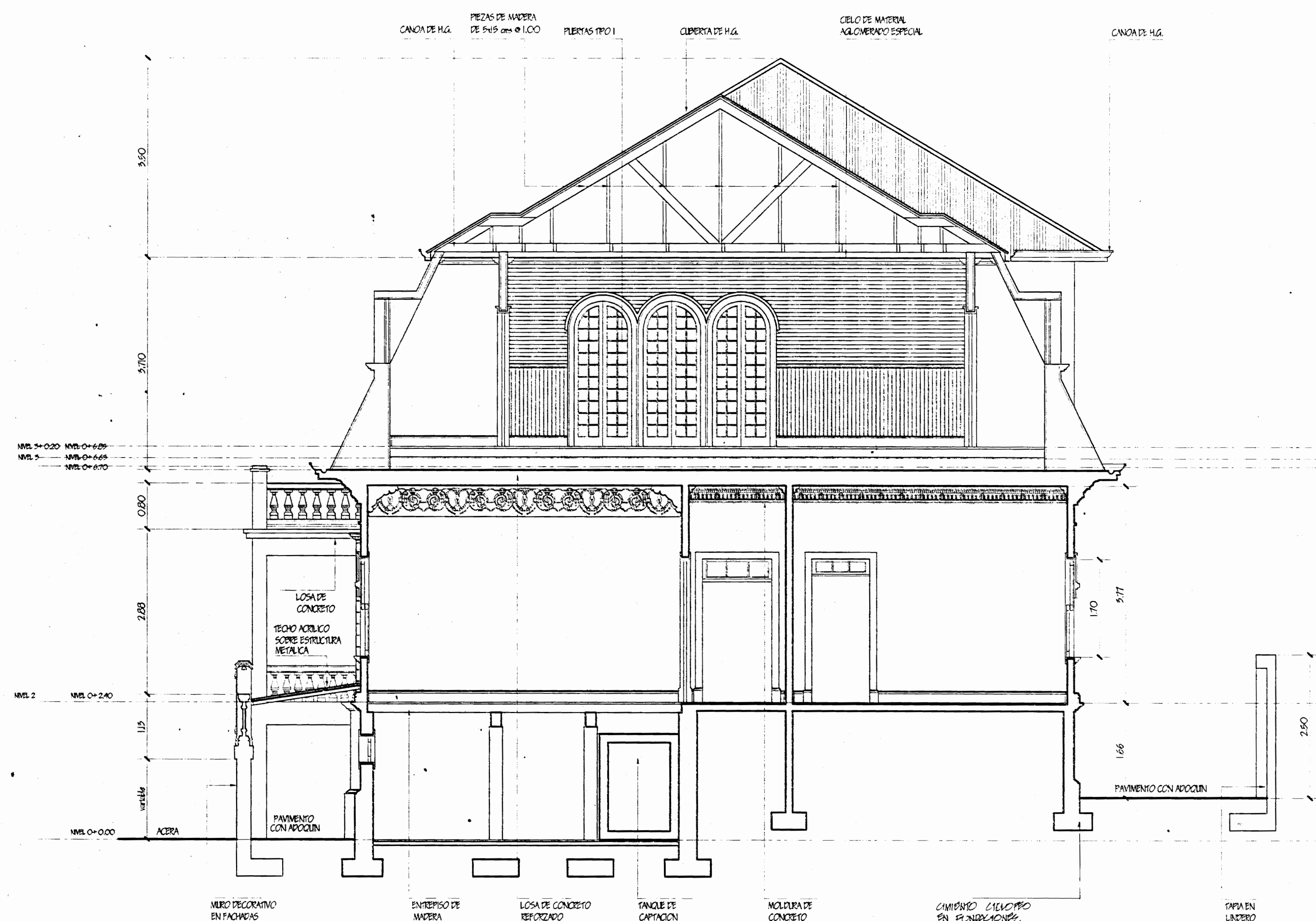

SECCION 4 MODIFICADA
ESC. 1/50

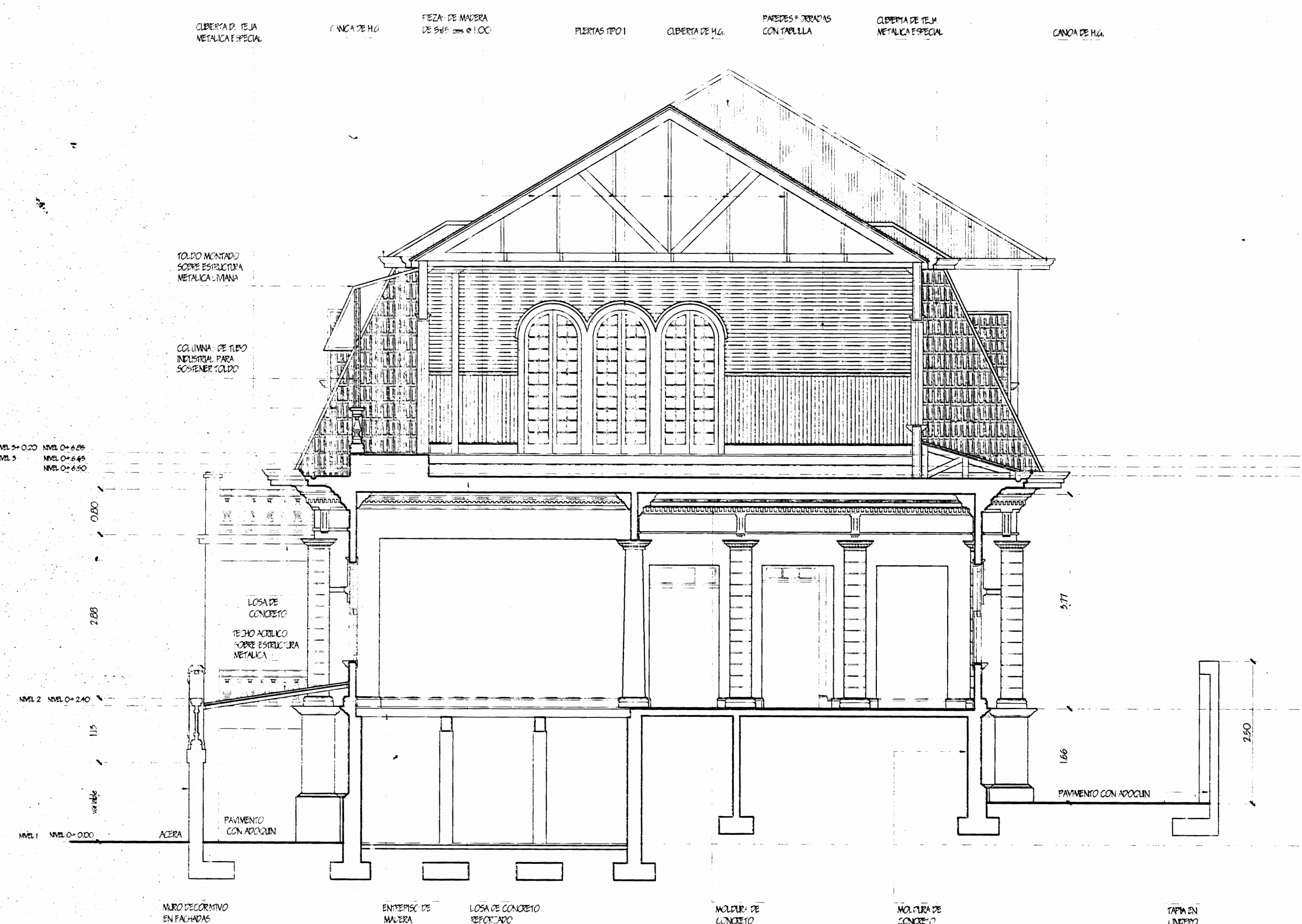

SECCION 5 MODIFICADA
ESC. 1/50

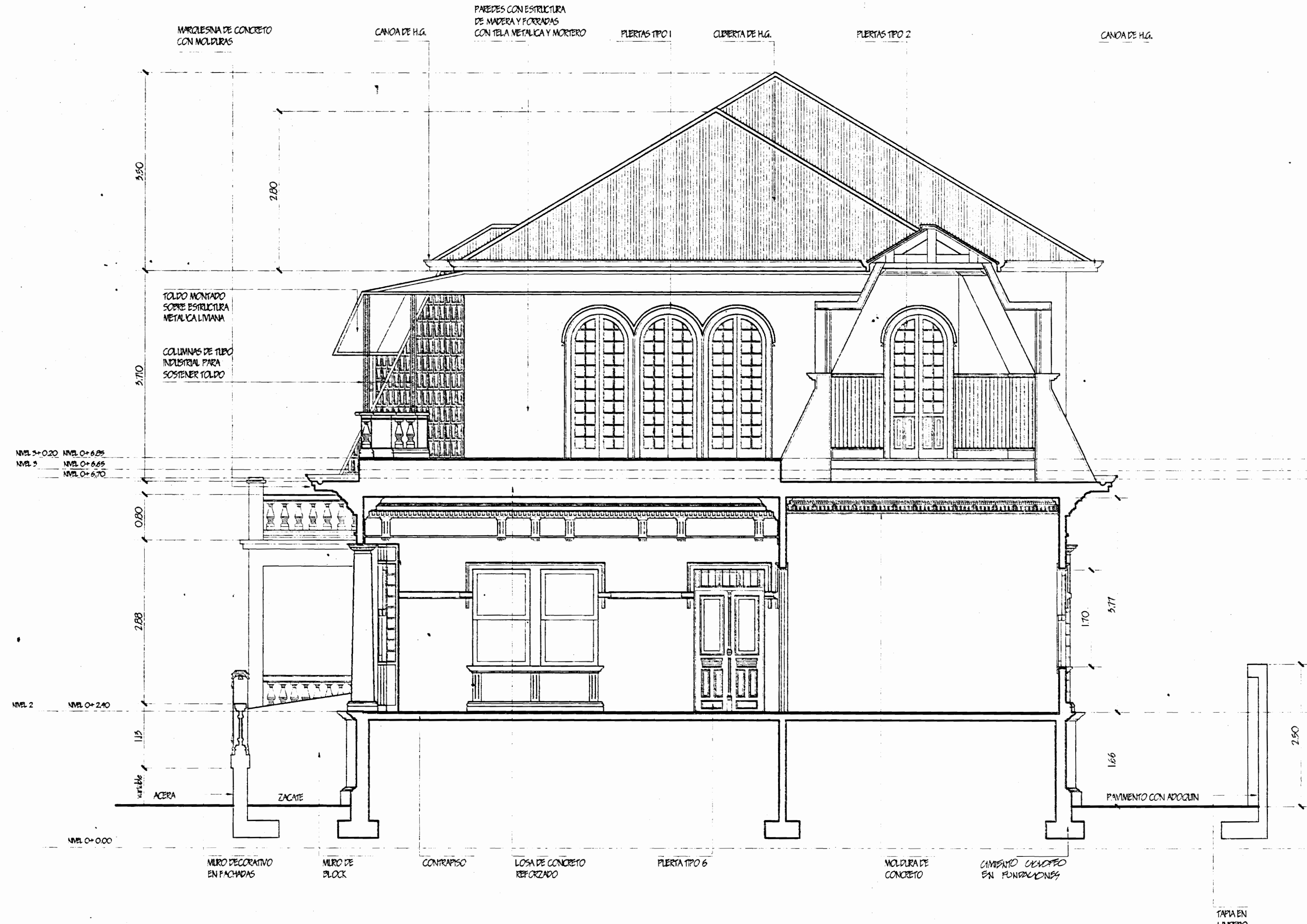

SECCION 6 MODIFICADA
ESC. 1/50

N	FECHA	DESCRIPCION.	POR
---	-------	--------------	-----

APROBACION COMISION REVISORA DE PERMISOS DE CONSTRUCCION.

PROVINCIA	CANTON	DISTRITO
1 SAN JOSE	1 SAN JOSE	4 CATEDRAL

PROYECTO:
RESTAURACION CASA MATUTE GOMEZ.

PROPIEDAD:
BAR Y RESTAURANT LA GAVINA DORADA S.A.

DISENO ARQUITECTONICO:
ARO. ALFONSO MATUS LOPEZ. N. REG. A- 6352
GUSTAVO BLANCO L.

DISENO ESTRUCTURAL:
ING. N. REG.

DISENO ELECTRICO:
ING. FIRMA: N. REG.

DISENO MECANICO:
ING.

LEVANTAMIENTO Y TRAZADO: ING. LUIS A. ARIAS CHAVES.

PROFESIONAL RESPONSABLE:
NOMBRE: ARO. ALFONSO MATUS LOPEZ.
FIRMA: *[Signature]* N. REG. A- 6352

PROFESIONAL RESPONSABLE:
DIRECCION TECNICA:
ING. LUIS A. ARIAS CHAVES.
FIRMA: *[Signature]* N. REG. 100- 4013

INFORMACION REGISTRO PUBLICO.
PROPIETARIO: LA GAVINA DORADA S.A.
N. CATASTRO: SJ- 121854-93.
CITAS: T. 86048 F. 182- FR. 1082224-000.

CONTENIDO:
SECCIONES 3, 4, 5 Y 6 MODIFICADAS

ESCALA.	FECHA.	LAMINA.
INDICADAS.	DIEMBRE 94.	13

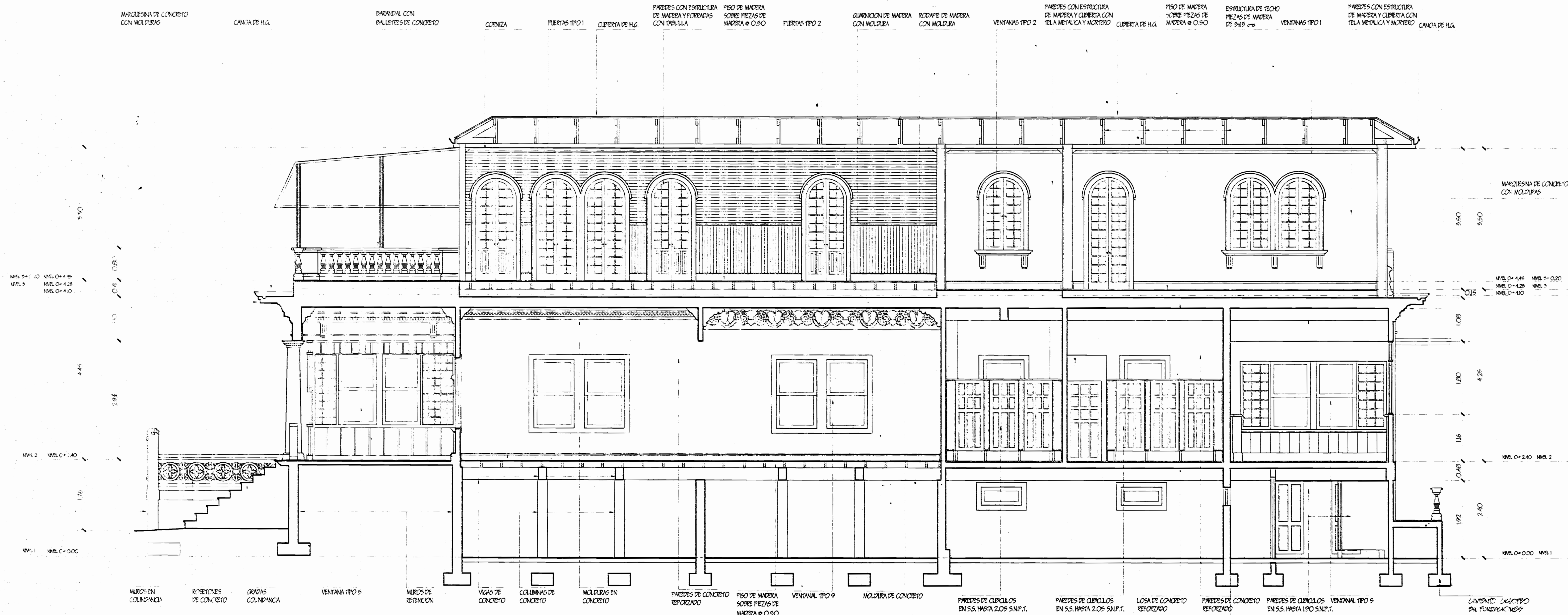

SECCION 10 CON MODIFICACIONES
ESCALA 1/50

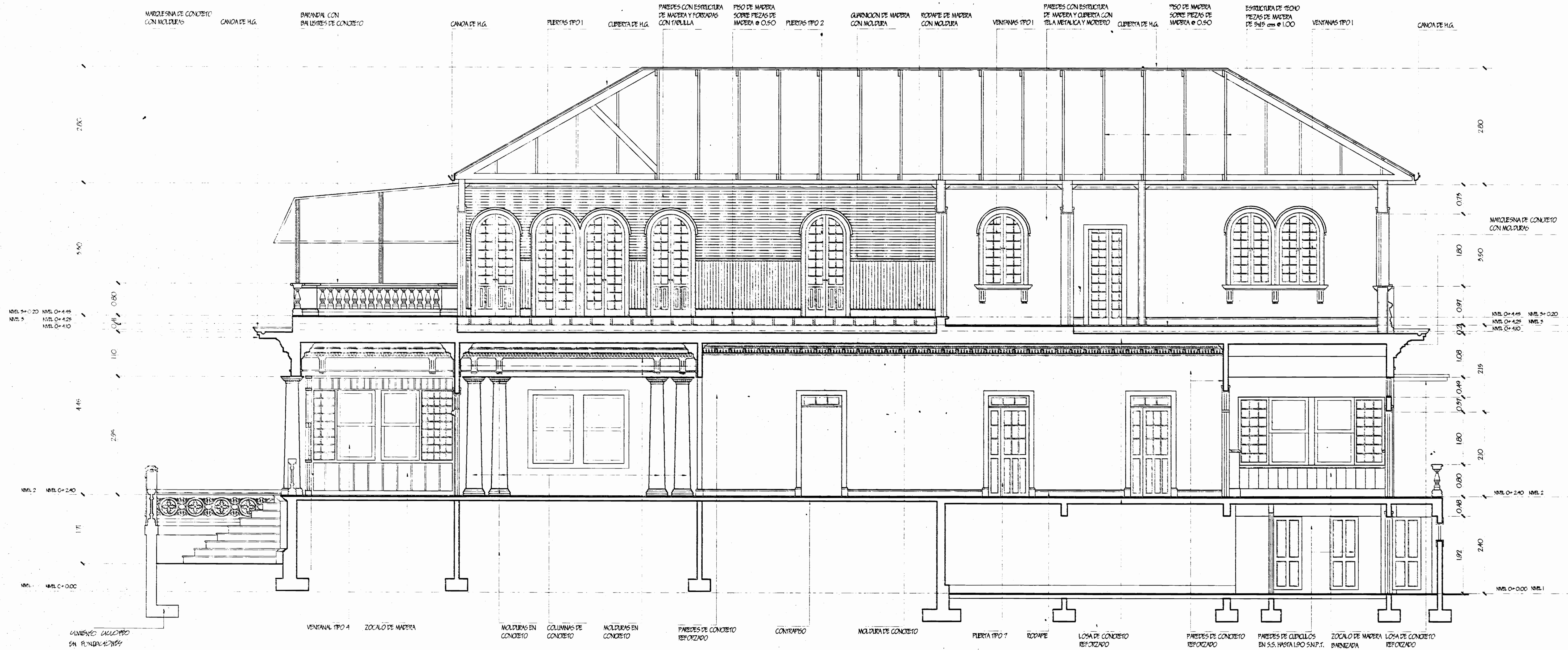

SECCION 9 CON MODIFICACIONES
ESCALA 1/50

N	FECHA	DESCRIPCION	POR
		APROBACION COMISION REVISORA DE PERMISOS DE CONSTRUCCION.	
PROYECTO: RESTAURACION CASA MATUTE GOMEZ.			
PROPIEDAD: BAR Y RESTAURANT LA GAVINA DORADA S.A.			
PROVINCIA	CANTON	DISTRITO	
1 SAN JOSE	1 SAN JOSE	4 CATEDRAL	
DISEÑO ARQUITECTONICO: ARQ. ALFONSO MATUS LOPEZ N. REG. A= 6332 GUSTAVO BLANCO L.			
DISEÑO ESTRUCTURAL: ING. N. REG.			
DISEÑO ELECTRICO: ING. N. REG.			
DISEÑO MECANICO: N. REG.			
LEVANTAMIENTO Y TRAZADO: ING. LUIS A. ARIAS CHAVES.			
PROFESIONAL RESPONSABLE. NOMBRE: ARQ. ALFONSO MATUS LOPEZ. FIRMA: N. REG. A= 6332			
PROFESIONAL RESPONSABLE. DIRECCION TECNICA: ING. LUIS A. ARIAS CHAVES. FIRMA: N. REG. 100-4013			
INFORMACION REGISTRO PUBLICO. PROPIETARIO: LA GAVINA DORADA S.A. N. CATASTRO: SJ- 121854-93. CITAS: T. 68048-F. 152- FR. 1082224-000.			
CONTENIDO:			
SECCIONES 9 Y 10 MODIFICADAS			
ESCALA.	FECHA.	LAMINA.	
INDICADAS.	DICIEMBRE 94.	14	