

INDICE DE LÁMINAS

Lámina N°1

- Índice de láminas
- Plantas de ubicación
- Planta de localización

Lámina N°2:

- Planta Intervención Arquitectónica - Sótano
- Planta Intervención Arquitectónica - 1er. Nivel
- Tablas de Acabados

Lámina N°3:

- Planta Intervención Arquitectónica - 2do. Nivel
- Planta Intervención Arquitectónica - 3er. Nivel
- Planta Intervención Arquitectónica - 4to. Nivel
- Tablas de Acabados

Lámina N°4:

- Fachada Principal
- Corte Transversal A-A
- Corte Longitudinal B-B

Lámina N°5:

- Planta de Techos

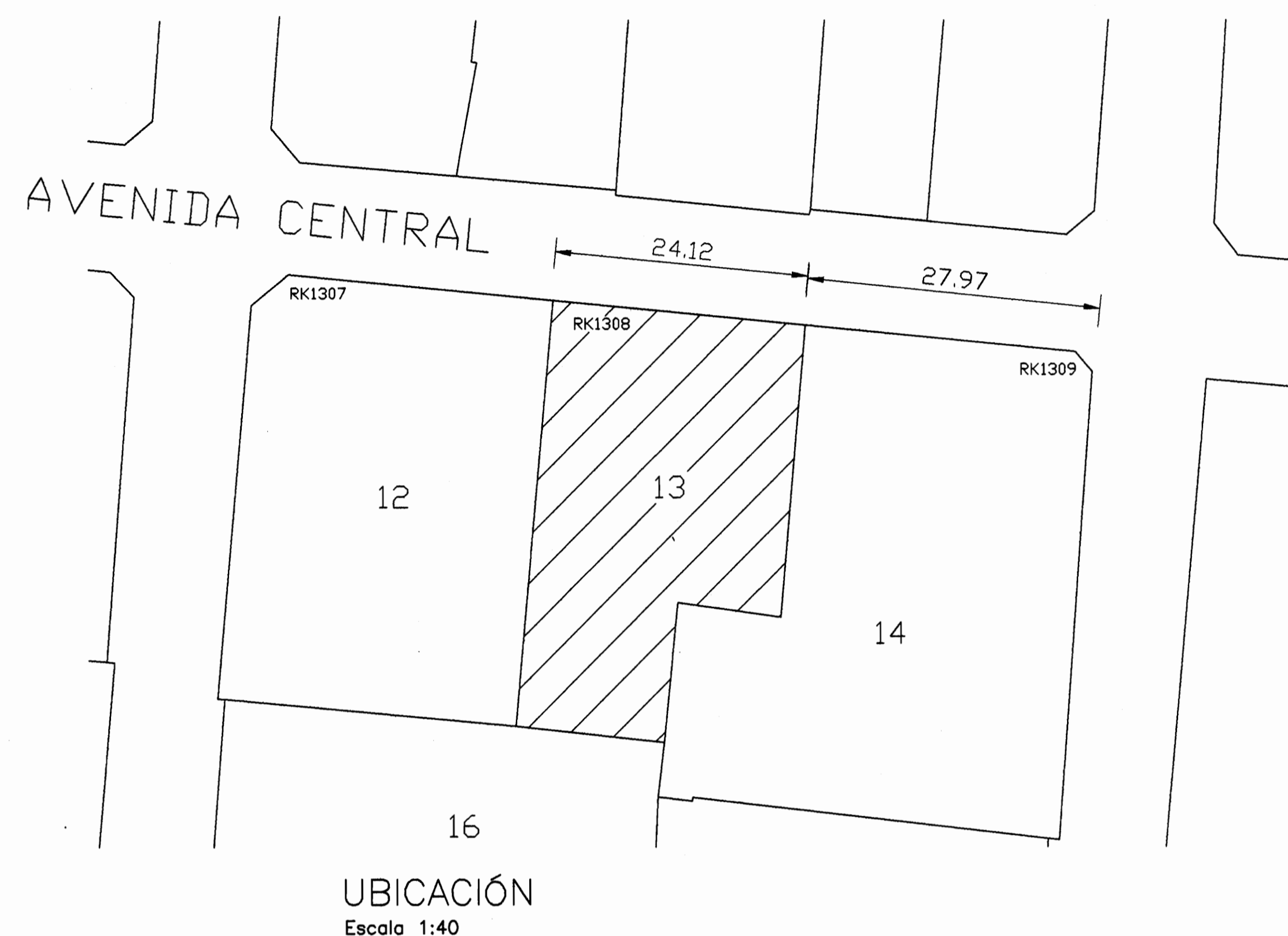

De permiso

aprobación comisión revisora de permisos de construcción



proyecto : RESTAURACIÓN EDIFICIO DE LAS ACADEMIAS

propietario : MINISTERIO DE CULTURA

provincia	cantón	distrito
SAN JOSÉ	SAN JOSÉ	CATEDRAL

Centro de Investigación del Patrimonio Cultural

arquitecta: Arq. GABRIELA SAENZ
Ingeniero:

dibujo: Ana Jenny Rodríguez Sandoval

profesional responsable : nombre : Arq. GABRIELA SAENZ

firma : n°reg. A-6971

profesional responsable : nombre : Ing. GILBERT ARGUELLO

firma : n°reg. IC-3810

profesional responsable : dirección técnica : nombre : firma : n°reg.

Información registro público : propietario : MINISTERIO DE CULTURA, JUVENTUD Y DEPORTES n° de catastro : altaz :

contenido :

INDICADO

escala :	fecha :	lámina :
INDICADA	ENERO 2004	1 de 5

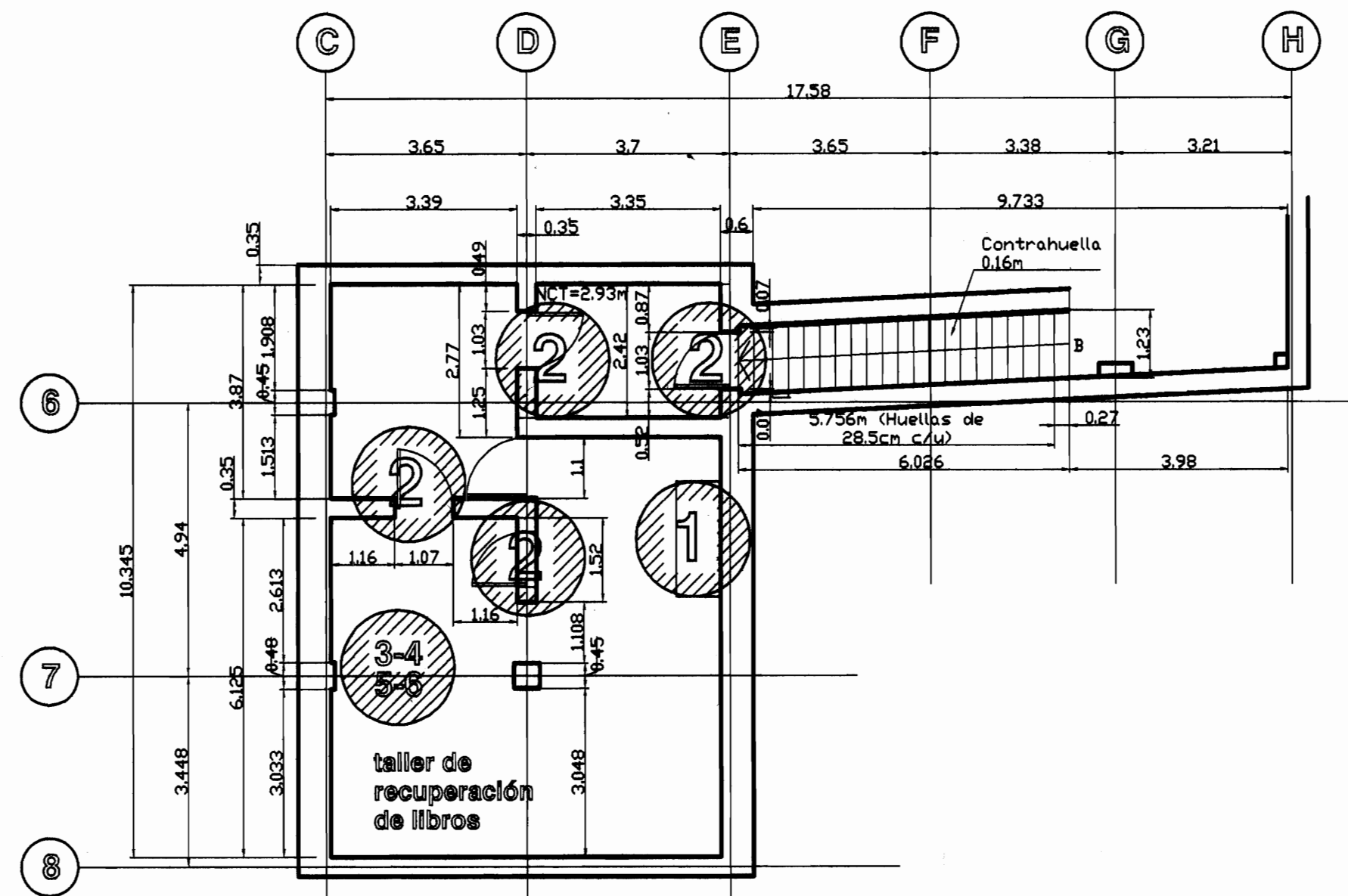

PLANTA INTERVENCIÓN ARQUITECTÓNICO
SÓTANO
Escala 1:100

CUADRO DE INDICACIONES	
1	Recuperar caja fuerte. Ver especificaciones técnicas (Antigua - recuperada)
2	Recuperar puertas de metal y ventana. Ver especificaciones técnicas (Requiere)
3	Ver especificaciones técnicas
4	Ver especificaciones técnicas
5	Ubicar sistema eléctrico según necesidades: luces, tomas, extracto de aire. Ver especificaciones técnicas y Planos Eléctricos
6	Ubicar sistema mecánico: entrada-salida aguas jabonosas. Ver especificaciones técnicas y Planos Mecánicos

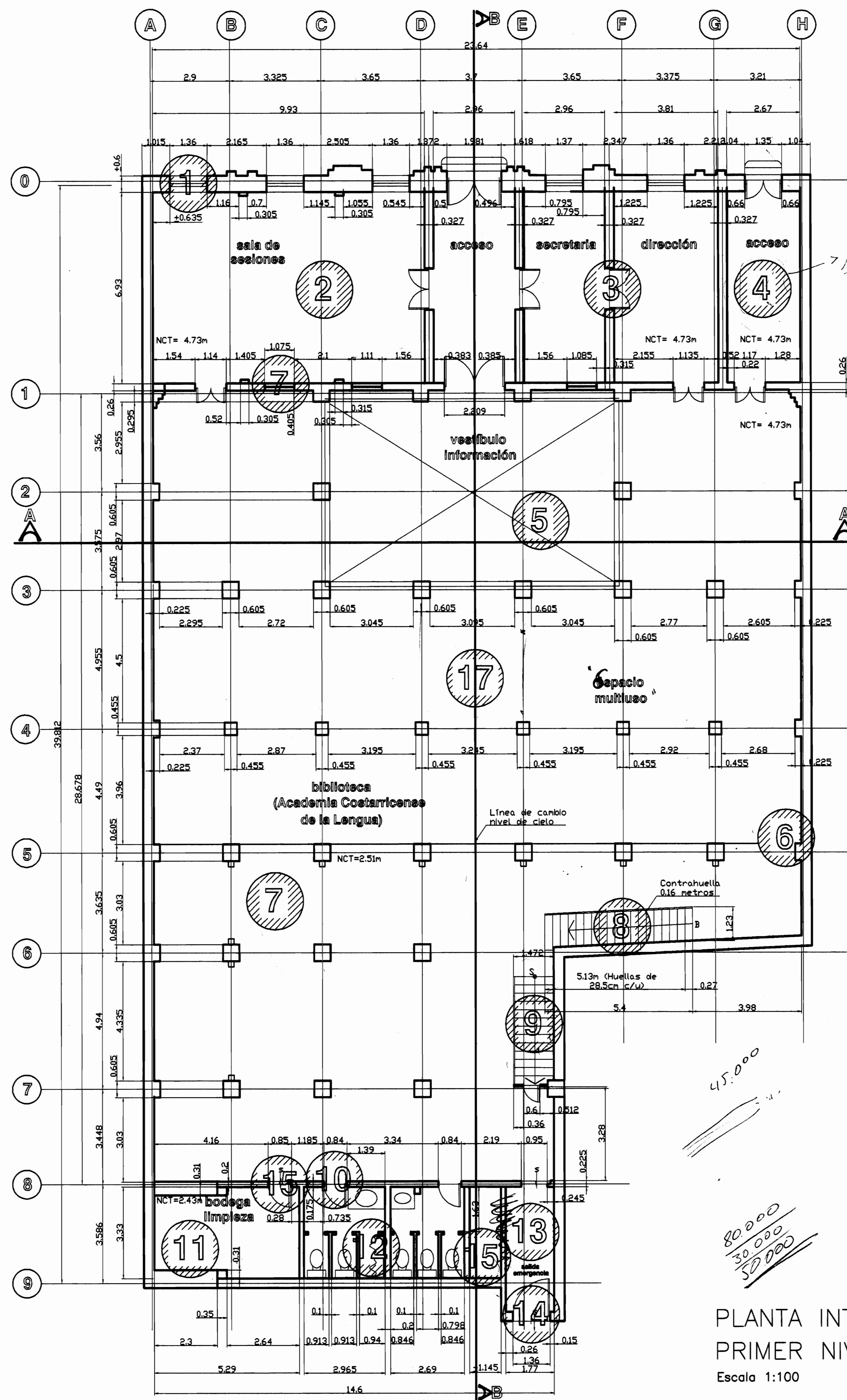

PLANTA INTERVENCIÓN ARQUITECTÓNICO
PRIMER NIVEL
Escala 1:100

CUADRO DE INDICACIONES	
1	Colocar película polarizada en todos los vidrios de fachadas interior - exterior <i>FL</i>
2	Lijar piso de madera existente y dar acabado. Incluir la sustitución de 3 tablas 1"x6"x4vs <i>FL</i>
3	Recuperar llaves existentes de todas las puertas ubicadas entre los ejes 0 y 1 <i>FL</i>
4	Demoler piso de madera existente. Colocar piso nuevo, similar al anterior y acristalar <i>FL</i>
5	Pulir piso de marmol existente. Reubicar cajas registro pluvial (4 unidades). Reubicar bajantes agua pluvial (4 unidades)
6	Recuperar paredes / cielos / columnas manchadas por filtraciones de todas las superficies entre (A)-(H) y (0)-(9) según se especifique <i>FL</i>
7	Recuperar cielos de Gypsum <i>FL</i>
8	Pulir escaleras de piedra que van al sótano
9	Demolición total de gradas. Construir gradas existente según diseño, entre ejes 0-1 <i>FL</i>
10	Sustituir cable eléctrico y tapas de tomas existentes. Instalar cables en canaleta o bajo el rodapié, según especificaciones en planos eléctricos <i>Este listado</i>
11	Nivelar piso de concreto existente. Colocar mosaico liso, según especificaciones técnicas <i>Lic. Taverne</i>
12	Instalar ornal faltante según modelo existente
13	Nivelar piso de concreto existente. Colocar mosaico liso. Reubicar bombas de agua según se indique en plano mecánico <i>Ve</i>
14	Recuperar marcos, vano, puertas de metal y madera existentes <i>FL</i>
15	Construir e instalar puerta según diseño adjunto <i>FL</i>
16	Demoler muro de concreto existente <i>Ve 13-15</i>
17	Pulir y acristalar piso mosaico existente según las especificaciones <i>FL</i>

De permiso

aprobación comisión revisora de permisos de construcción

proyecto: RESTAURACIÓN EDIFICIO DE LAS ACADEMIAS

propietario: MINISTERIO DE CULTURA

provincia	cantón	distrito
SAN JOSÉ	SAN JOSÉ	CATEDRAL

Centro de Investigación del Patrimonio Cultural

arquitecta: Arq. GABRIELA SAENZ

ingeniero:

dibujo: Ana Jenny Rodríguez Sandoval

profesional responsable:

nombre: Arq. GABRIELA SAENZ

firma: _____ n.reg. A-6971

profesional responsable:

nombre: Ing. GILBERT ARGUELLO

firma: _____ n.reg. IC-3610

profesional responsable:

dirección técnica:

nombre: _____

firma: _____ n.reg. _____

Información registro público:

propietario: MINISTERIO DE CULTURA, JUVENTUD Y DEPORTES

n° de catastro:

sitas:

contenido:

INDICADO

escala:	fecha:	lámina:
INDICADA	ENERO 2004	2 de 5

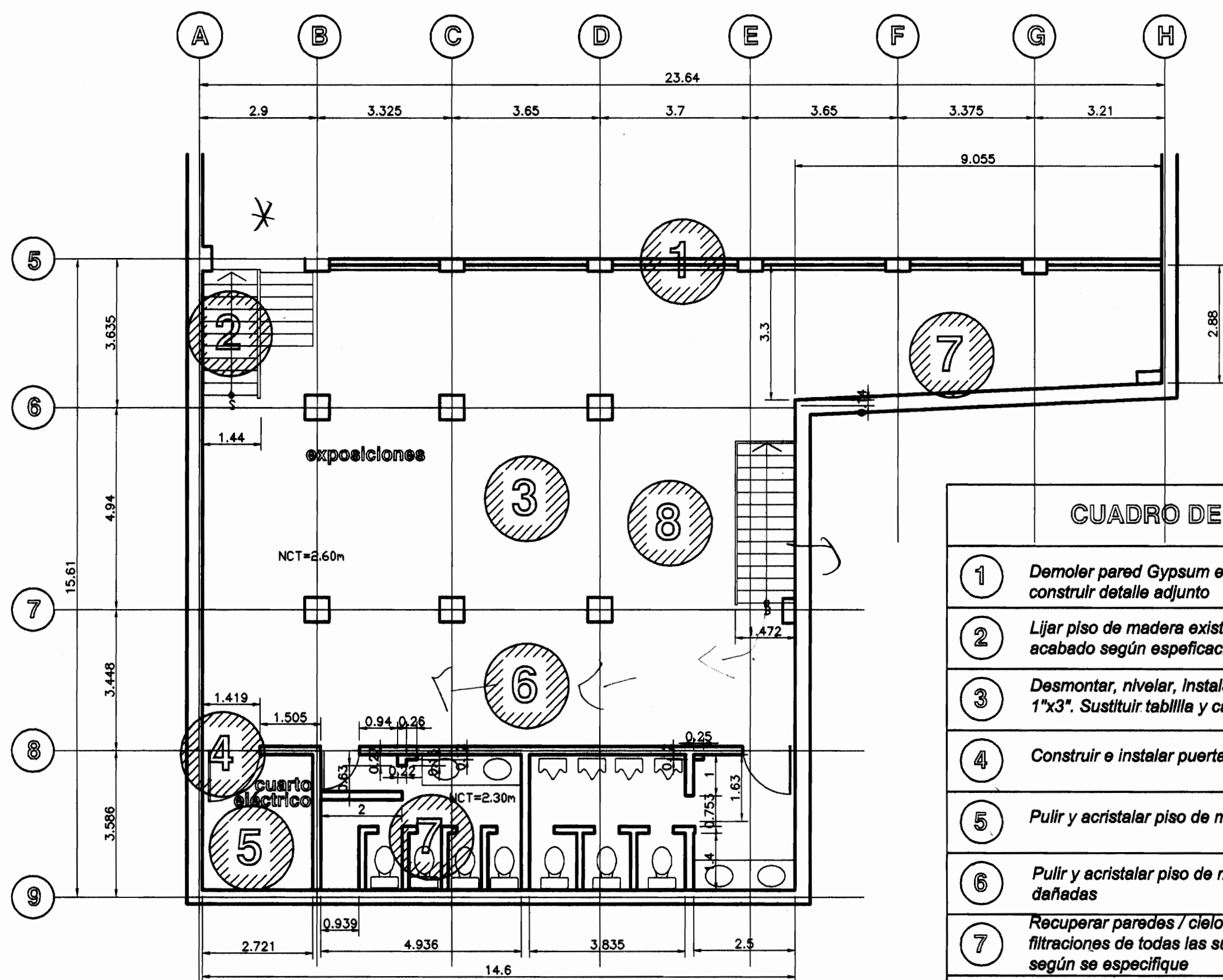

PLANTA INTERVENCIÓN ARQUITECTÓNICA
SEGUNDO NIVEL
Escala 1:100

CUADRO DE INDICACIONES	
1	Demoler pared Gypsum existente según se especifica y construir detalle adjunto
2	Lijar piso de madera existente, cambiar tablas dañadas, dar acabado según especificaciones técnicas
3	Desmontar, nivelar, instalar, lijar piso madera existente tabla 1"x3". Sustituir tabilla y cadenillos en mal estado
4	Construir e instalar puerta, como se detalla más adelante
5	Pulir y acristalar piso de mosaico existente
6	Pulir y acristalar piso de mosaico existente. Sustituir piezas dañadas
7	Recuperar paredes / cielos / columnas manchadas por filtraciones de todas las superficies entre A - H y 0 - 9 según se especifica
8	Demoler parcialmente el entepiso como se detalla más adelante

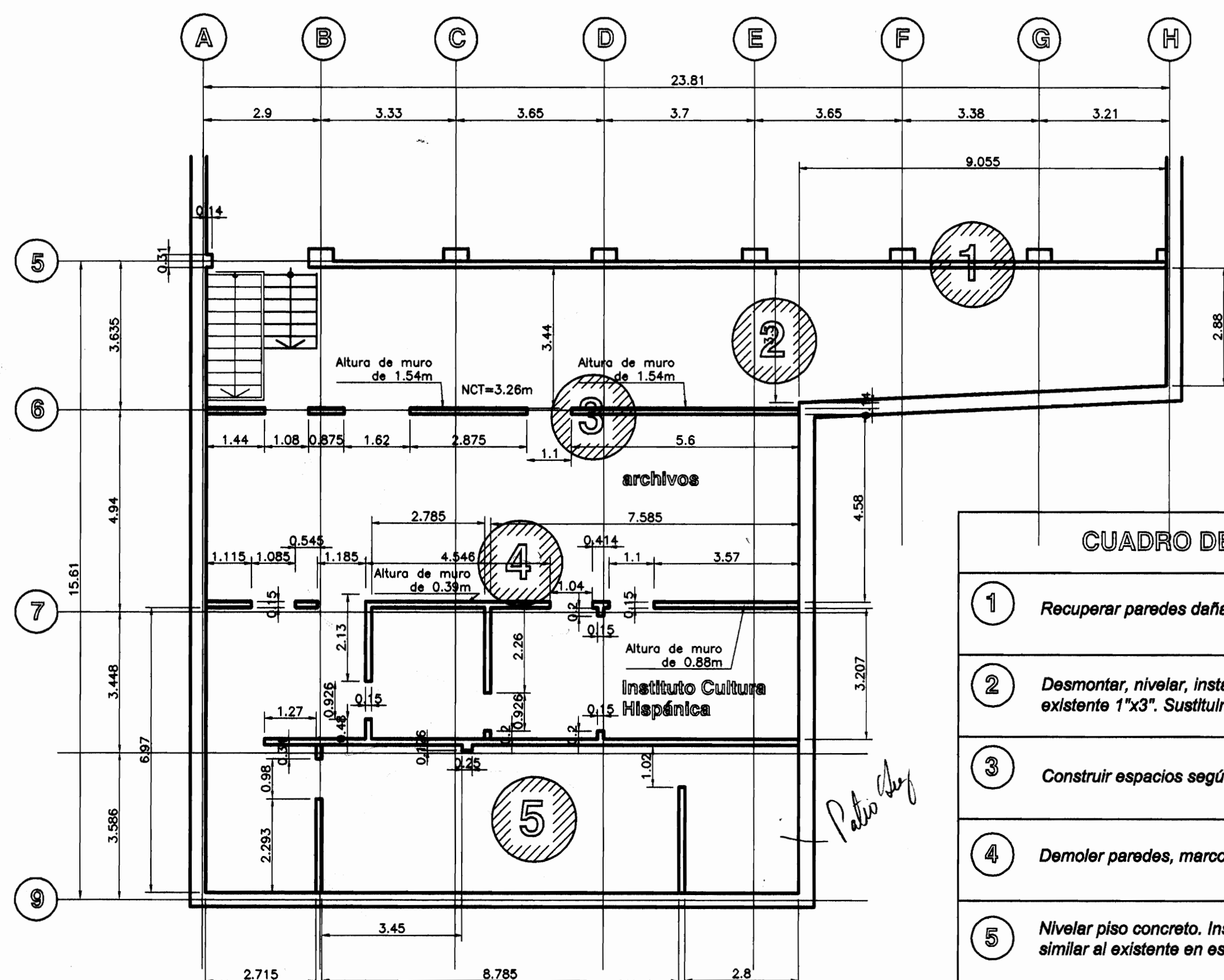

PLANTA INTERVENCIÓN ARQUITECTÓNICA
CUARTO NIVEL
Escala 1:100

CUADRO DE INDICACIONES	
1	Recuperar paredes dañadas por humedad y fisuras
2	Desmontar, nivelar, instalar, lijar y acabar piso de madera existente 1"x3". Sustituir tabilla y cadenillos en mal estado
3	Construir espacios según se detalla más adelante
4	Demoler paredes, marcos y pisos señalados.
5	Nivelar piso concreto. Instalar y acabar con piso de madera similar al existente en este nivel

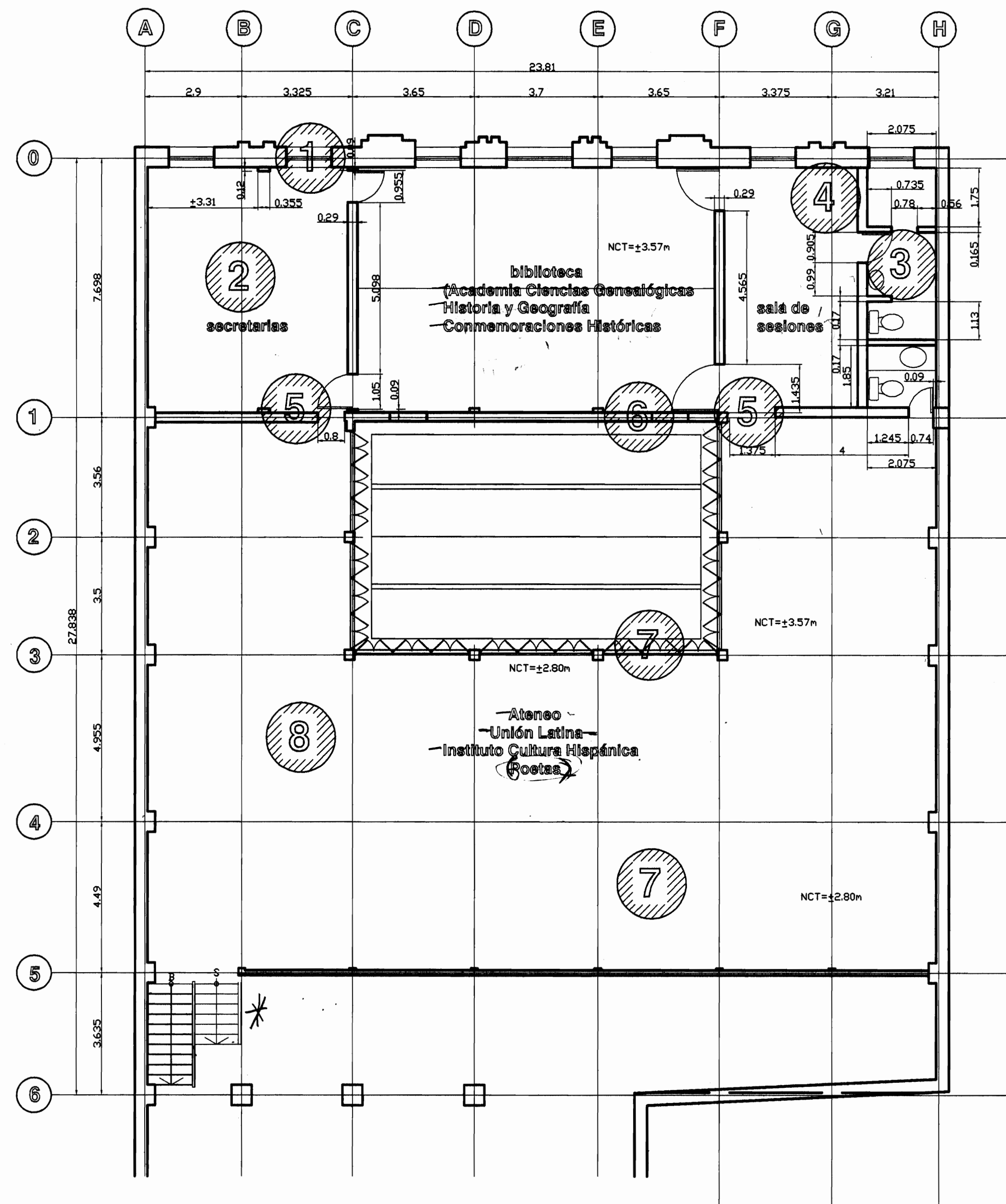

PLANTA INTERVENCIÓN
ARQUITECTÓNICA
TERCER NIVEL
Escala 1:100

CUADRO DE INDICACIONES	
1	Instalar película polarizada en todos los vidrios de fachada interna - externa según se especifica
2	Recuperar cielo de Gypsum dañado por humedad, desprendimientos, ondulaciones, etc.
3	Instalar tubería de agua potable y cloacas según se detalla en plano mecánico
4	Pisar piso concreto existente hasta nivelar con soporte del piso de madera existente. Colocar tabilla según se especifica
5	Construir e instalar puertas según se detalla
6	Construir marcos de ventanas similares a las existentes en ejes C o F
7	Recuperar paredes / cielos / columnas manchadas por filtraciones de todas las superficies entre A (H) y 0 (9) según se especifica
8	Recuperar cielo de Gypsum dañado por humedad, desprendimientos, ondulaciones, desniveles, etc. Colocar tabilla según detalle

De permiso

aprobación comisión revisora de permisos de construcción



proyecto :
RESTAURACIÓN
EDIFICIO DE LAS ACADEMIAS

propietario :
MINISTERIO DE CULTURA

provincia	cantón	distrito
SAN JOSÉ	SAN JOSÉ	CATEDRAL

Centro de Investigación del Patrimonio Cultural

arquitecta : Arq. GABRIELA SAENZ
ingeniero :

dibuja : Ana Jenny Rodríguez Sandoval

profesional responsable :
nombre : Arq. GABRIELA SAENZ

firma : _____ n.reg. A-6971

profesional responsable :
nombre : Ing. GILBERT ARGUELLO

firma : _____ n.reg. IC-3610

profesional responsable :
dirección técnica :
nombre :
firma : _____ n.reg. _____

Información registro público :
propietario : MINISTERIO DE CULTURA, JUVENTUD Y DEPORTES
n° de catastro :
sitios :

contenido :

INDICADO

escala :	fecha :	lámina :
INDICADA	ENERO 2004	3 de 5

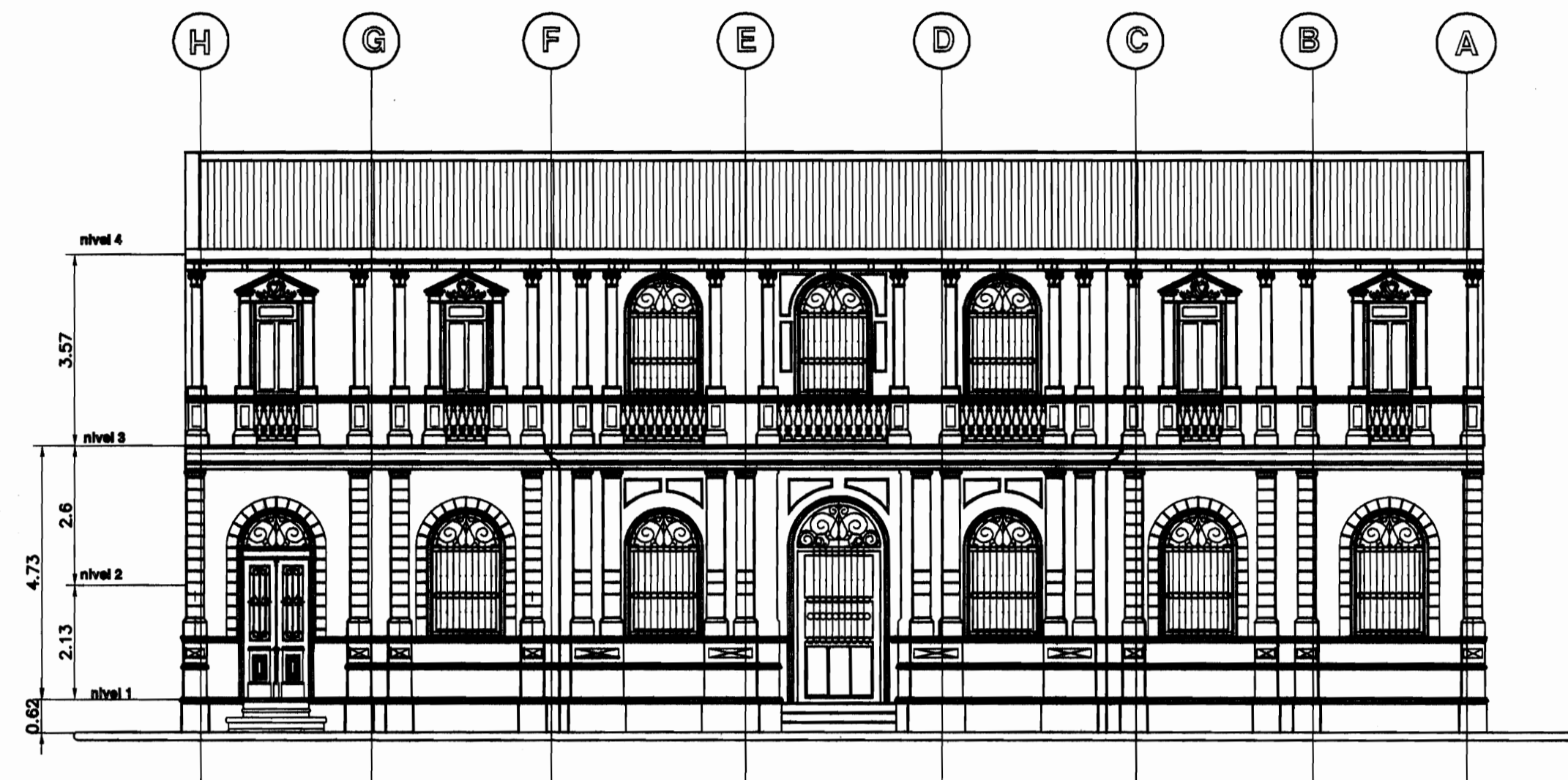

FACHADA PRINCIPAL
Escala 1:100

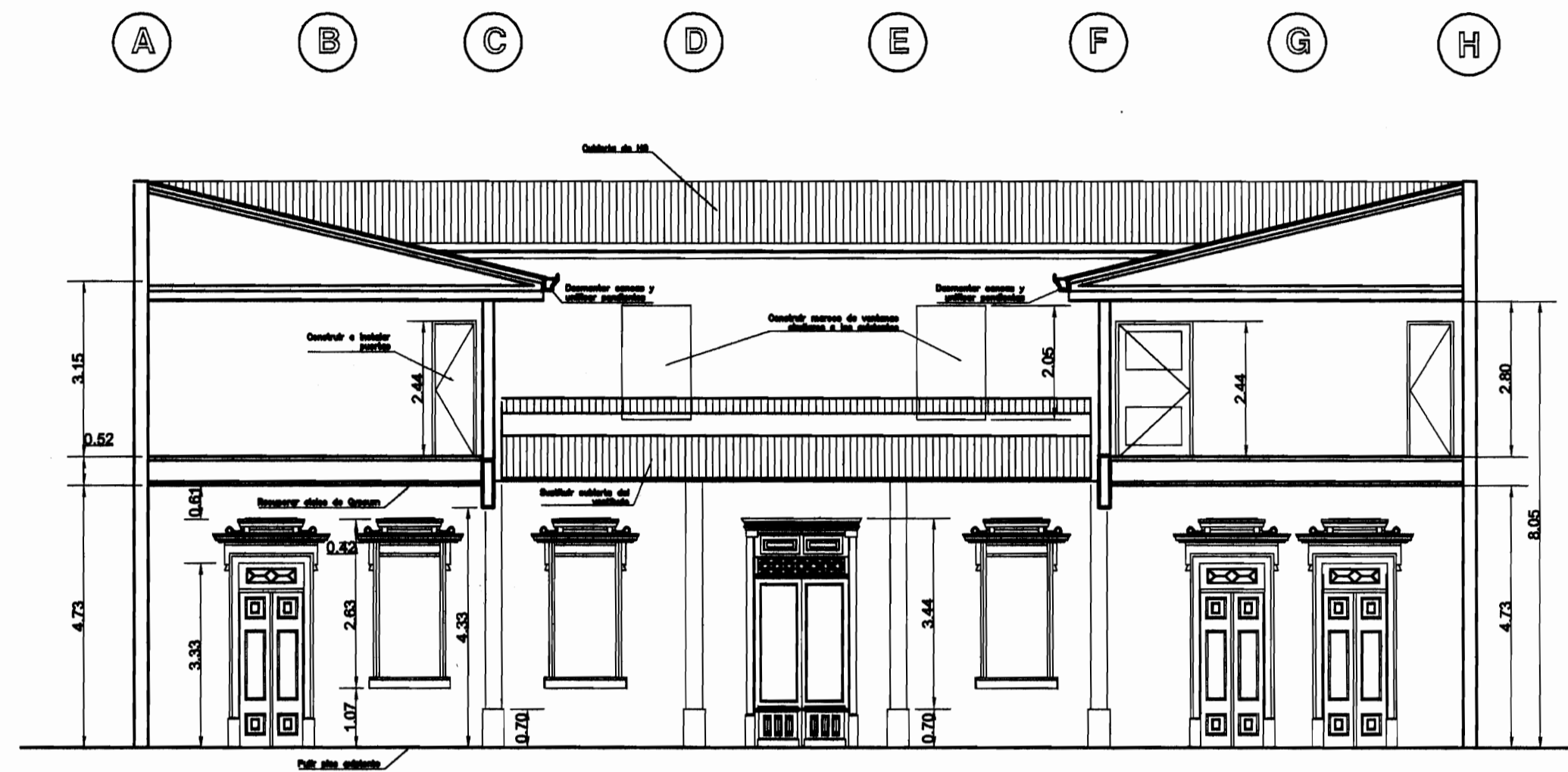

CORTE TRANSVERSAL A-A
Escala 1:100

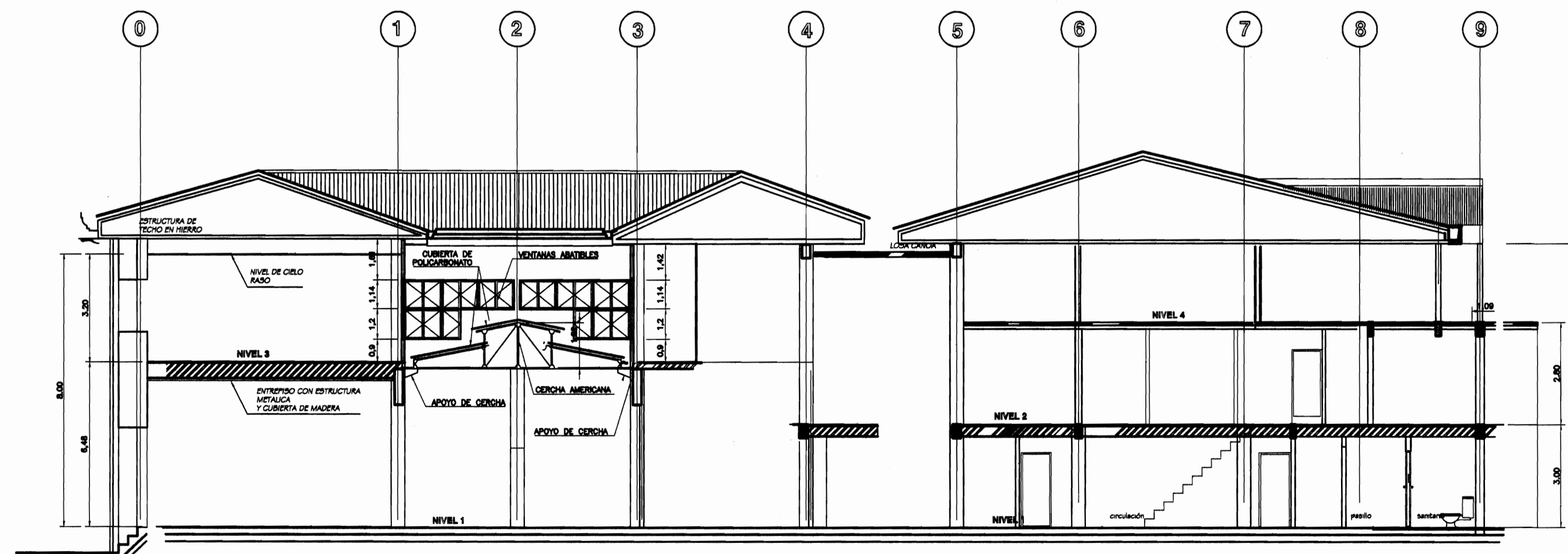

CORTE LONGITUDINAL B-B
Escala 1:100

De permisos

aprobación comisión revisora
de permisos de construcción



proyecto :
RESTAURACIÓN
EDIFICIO DE LAS ACADEMIAS

propietario :
MINISTERIO DE CULTURA

provincia	cantón	distrito
SAN JOSÉ	SAN JOSÉ	CATEDRAL

**Centro de Investigación
del Patrimonio Cultural**

arquitecta : Arq. GABRIELA SAENZ
ingeniero :

dibujo : Ana Jenny Rodríguez Sandoval

profesional responsable :
nombre : Arq. GABRIELA SAENZ

firma : _____ n°reg. A-8971

profesional responsable :
nombre : Ing. GILBERT ARGUELLO
firma : _____ n°reg. IC-3610

profesional responsable :
dirección técnica :
nombre : _____
firma : _____ n°reg. _____

Información registro público :
propietario : MINISTERIO DE CULTURA, JUVENTUD Y DEPORTES
n° de catastro :
sitios : _____

contenido :

INDICADO

escala :	fecha :	lámina :
INDICADA	ENERO 2004	4 de 5

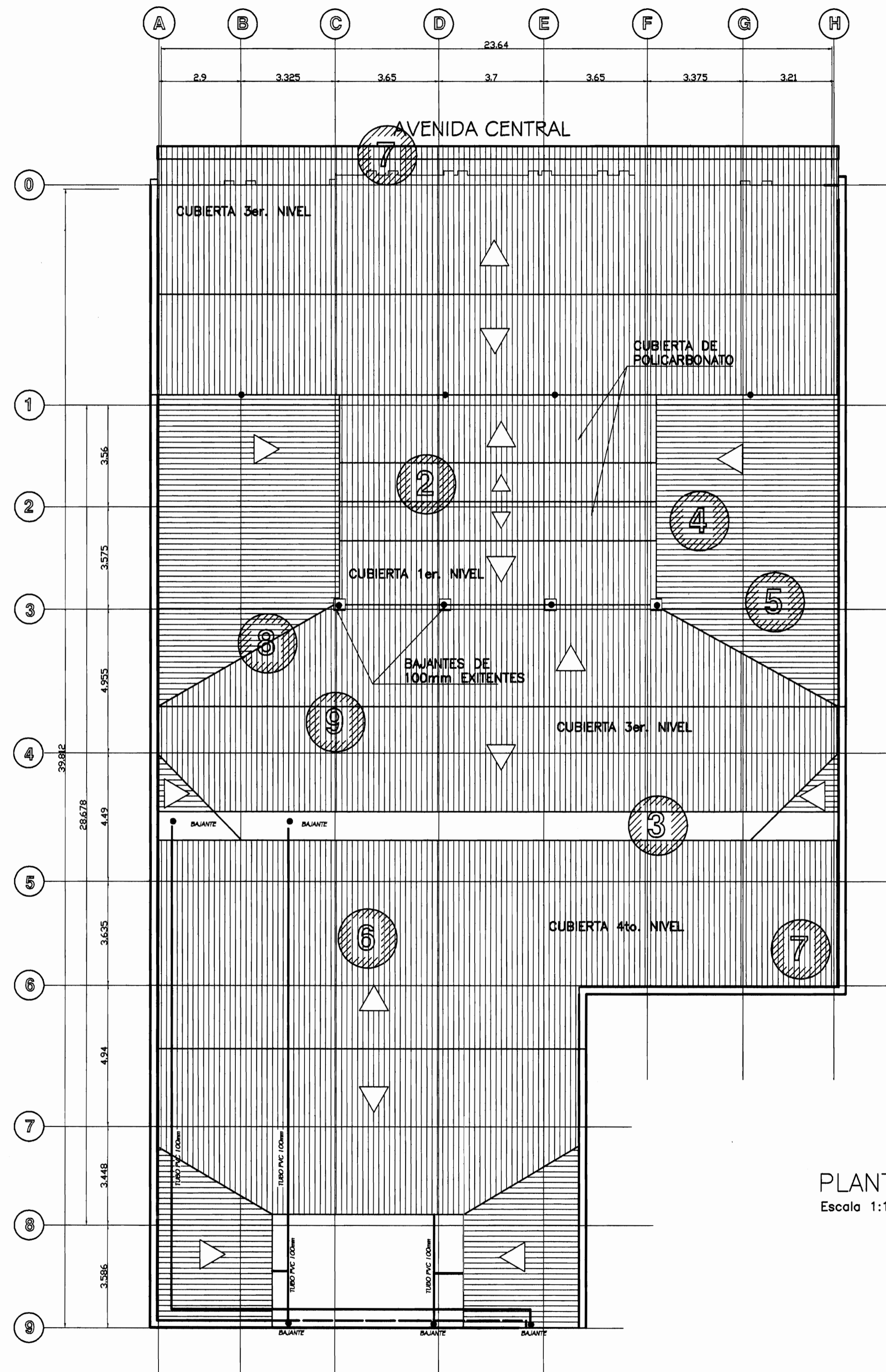

CUADRO DE INDICACIONES	
1	Sustituir canoas y bajantes según se especifique
2	Sustituir cubierta del vestíbulo según se detalla más adelante
3	Impermeabilizar losa y canoa de concreto
4	Desmontar canoas localizadas sobre la cubierta HG. Se ser necesario se deberá uniformizar la pendiente
5	Desmontar unidades de aire acondicionado ubicadas sobre la cubierta HG. Se deberá cubrir con lámina HG, uniformizando la pendiente
6	Desmontar cubierta HG del 4to. nivel. Se seguirá el diseño que se detalla más adelante para su construcción
7	Sustituir todos los botagues en colindancia este
8	Sustituir canoas, botagues, bajantes y demás accesorios pluviales según se detalla más adelante y se especifica en el cartel
9	Pintar toda la cubierta y sus complementos según se especifica en el cartel

PLANTA DE TECHOS
Escala 1:100

De permiso

aprobación comisión revisora de permisos de construcción



proyecto :
RESTAURACIÓN EDIFICIO DE LAS ACADEMIAS

propietario :
MINISTERIO DE CULTURA

provincia	cabecera	distrito
SAN JOSÉ	SAN JOSÉ	CATEDRAL

Centro de Investigación del Patrimonio Cultural

arquitecta: Arq. GABRIELA SAENZ
Ingeniero:

dibujo: Ana Jenny Rodríguez Sandoval

profesional responsable :

nombre : Arq. GABRIELA SAENZ

firma : n.reg. A-6971

profesional responsable :

nombre : Ing. GILBERT ARGUELLO

firma : n.reg. IC-3610

profesional responsable :

dirección técnica :

nombre :

firma : n.reg.:

información registro público :

propietario : MINISTERIO DE CULTURA, JUVENTUD Y DEPORTES

n° de catastro :

altas :

contenido :

INDICADO

escala :	fecha :	lámina :
INDICADA	ENERO 2004	5 de 5