

INDICE DE LÁMINAS

Lámina N°1

- Índice de láminas
- Plantas de ubicación
- Planta de localización

Lámina N°2:

- Planta Intervención Arquitectónica - Sótano
- Planta Intervención Arquitectónica - 1er. Nivel
- Tablas de Acabados

Lámina N°3:

- Planta Intervención Arquitectónica - 2do. Nivel
- Planta Intervención Arquitectónica - 3er. Nivel
- Planta Intervención Arquitectónica - 4to. Nivel
- Tablas de Acabados

Lámina N°4:

- Fachada Principal
- Corte Transversal A-A
- Corte Longitudinal B-B

Lámina N°5:

- Planta de Techos

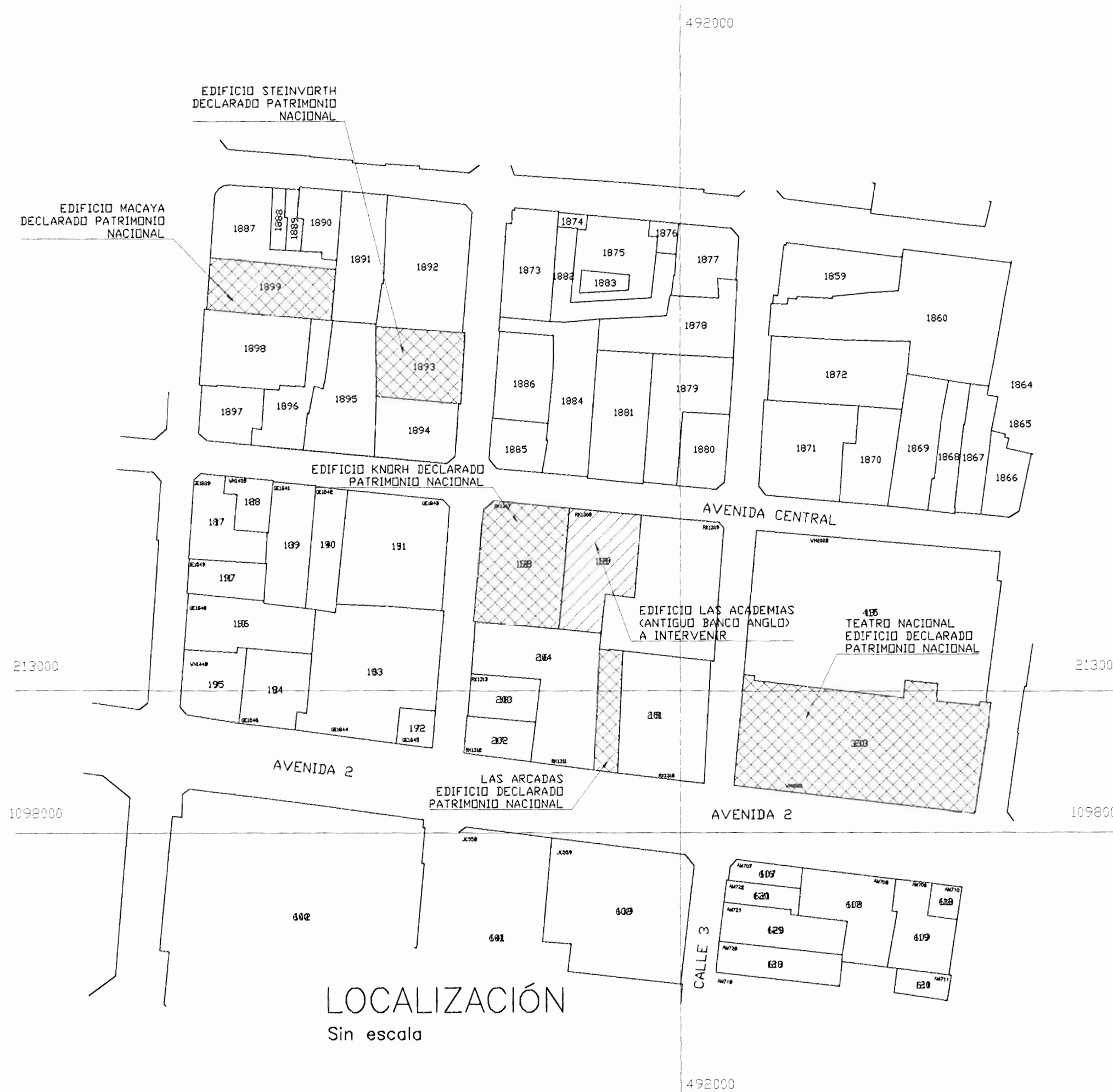
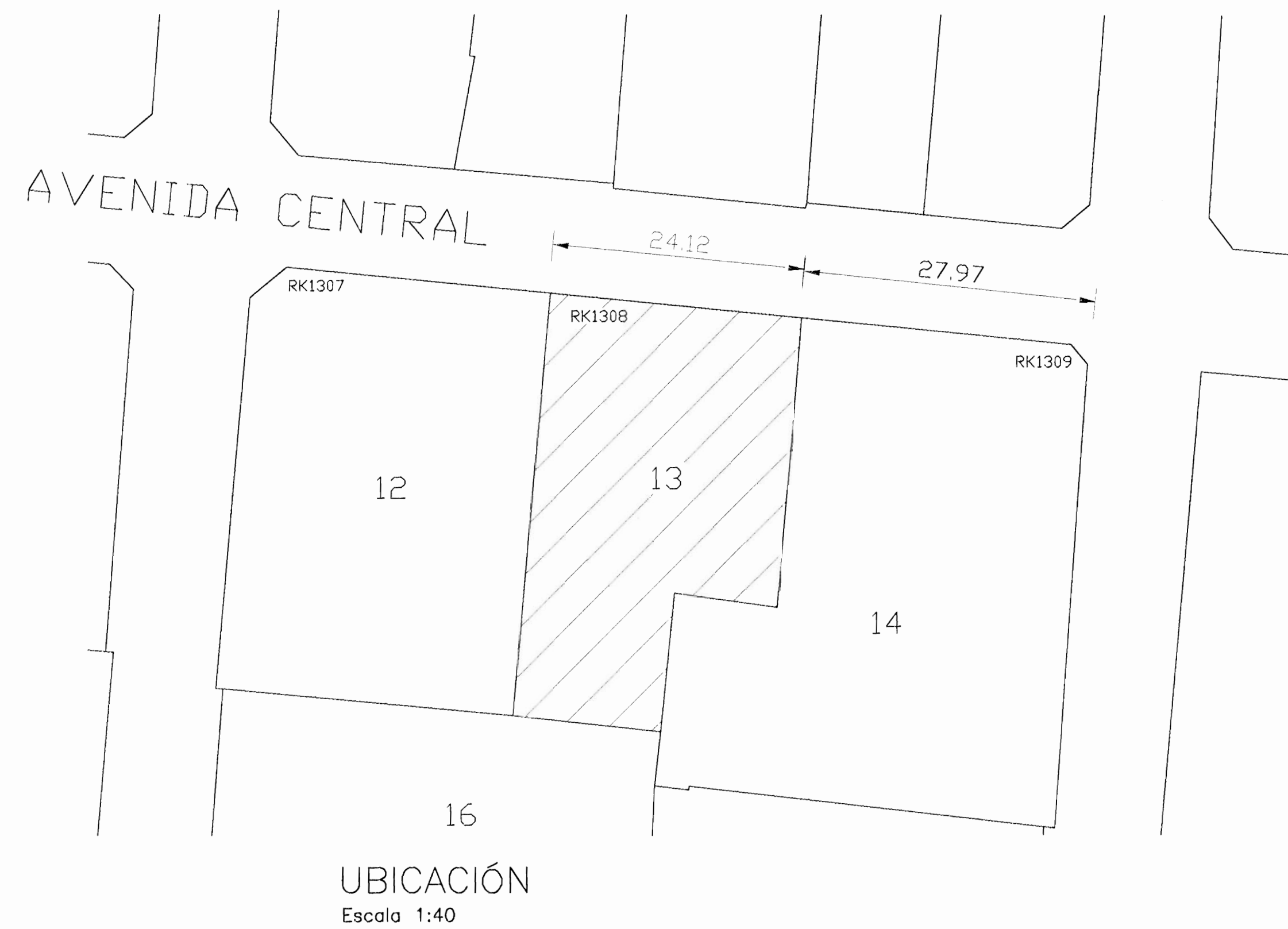

De permiso

aprobación comisión revisora de permisos de construcción



proyecto :

RESTAURACIÓN
EDIFICIO DE LAS ACADEMIAS

propietario :

MINISTERIO DE CULTURA

provincia	cantón	distrito
SAN JOSÉ	SAN JOSÉ	CATEDRAL

Centro de Investigación del Patrimonio Cultural

arquitecto: Arq. GABRIELA SAENZ

ingeniero:

dibujo: A.J.R.S.

profesional responsable :

nombre : Arq. GABRIELA SAENZ

firma : _____ n.reg. A-6971

profesional responsable :

nombre : Ing. GILBERT ARGUELLO

firma : _____ n.reg. _____

profesional responsable :

dirección técnica :

nombre : _____

firma : _____ n.reg. _____

información registro público :

propietario : MINISTERIO DE CULTURA, JUVENTUD Y DEPORTES

n° de catastro :

sítoas :

contenido :

INDICADO

escala :	fecha :	lámina :
INDICADA	DICIEMBRE 2003	1

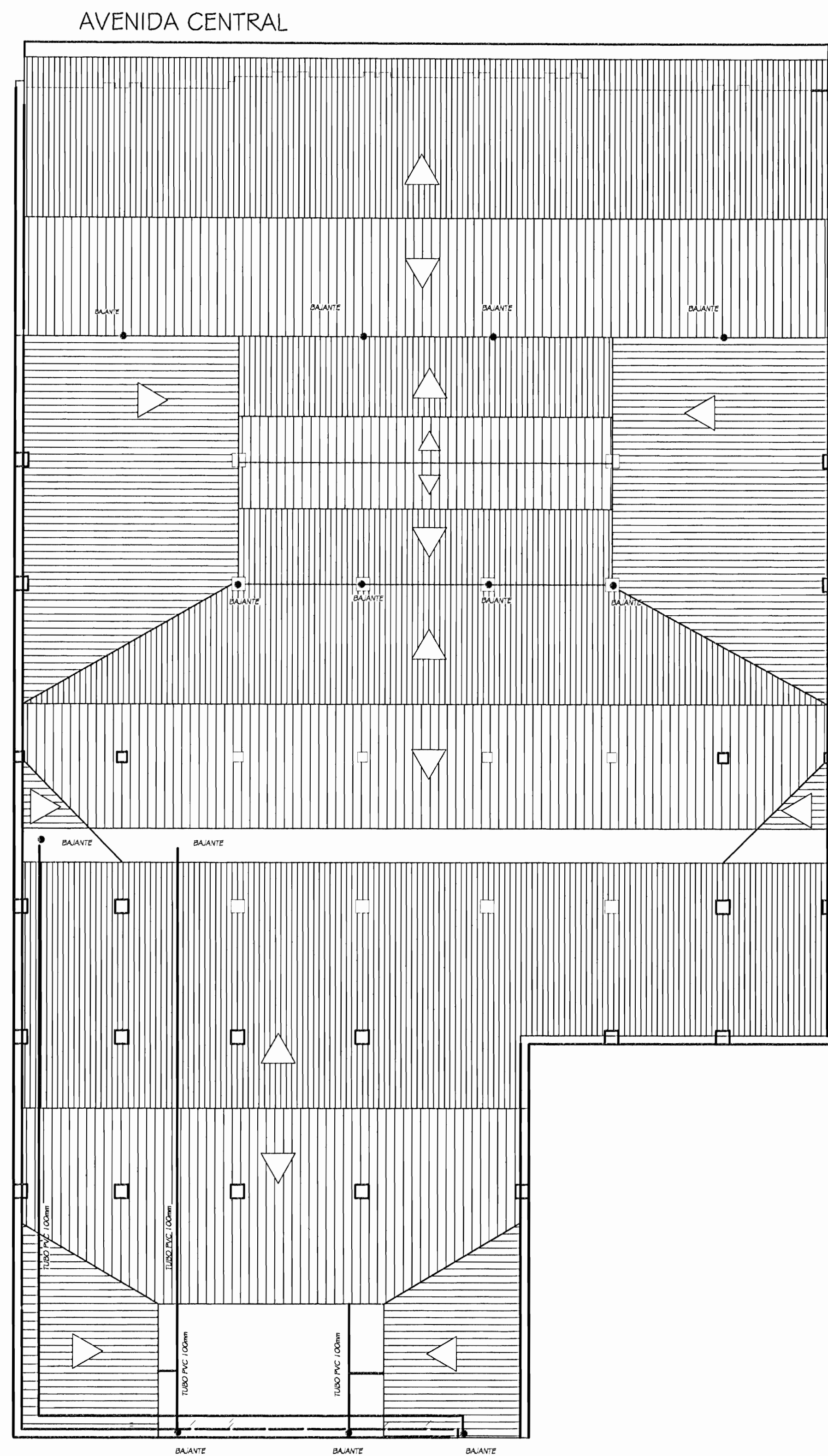

PLANTA DE TECHOS
Escala 1:100

De permiso

aprobación comisión revisora
de permisos de construcción



proyecto :

RESTAURACIÓN
EDIFICIO DE LAS ACADEMIAS

propietario :

MINISTERIO DE CULTURA

provincia	cantón	distrito
SAN JOSÉ	SAN JOSÉ	CATEDRAL

**Centro de Investigación
del Patrimonio Cultural**

arquitecto: Arq. GABRIELA SAENZ

ingeniero:

dibuja: A.J.R.S.

profesional responsable :

nombre : Arq. GABRIELA SAENZ

firma : _____ n.reg. A-6971

profesional responsable :

nombre : Ing. GILBERT ARGUELLO

firma : _____ n.reg. _____

profesional responsable :

dirección técnica :

nombre :

firma : _____ n.reg. _____

información registro público :

propietario : MINISTERIO DE CULTURA, JUVENTUD Y DEPORTES

n° de catastro :

sitas :

contenido :

INDICADO

escala :	fecha :	lámina :
INDICADA	DICIEMBRE 2003	2

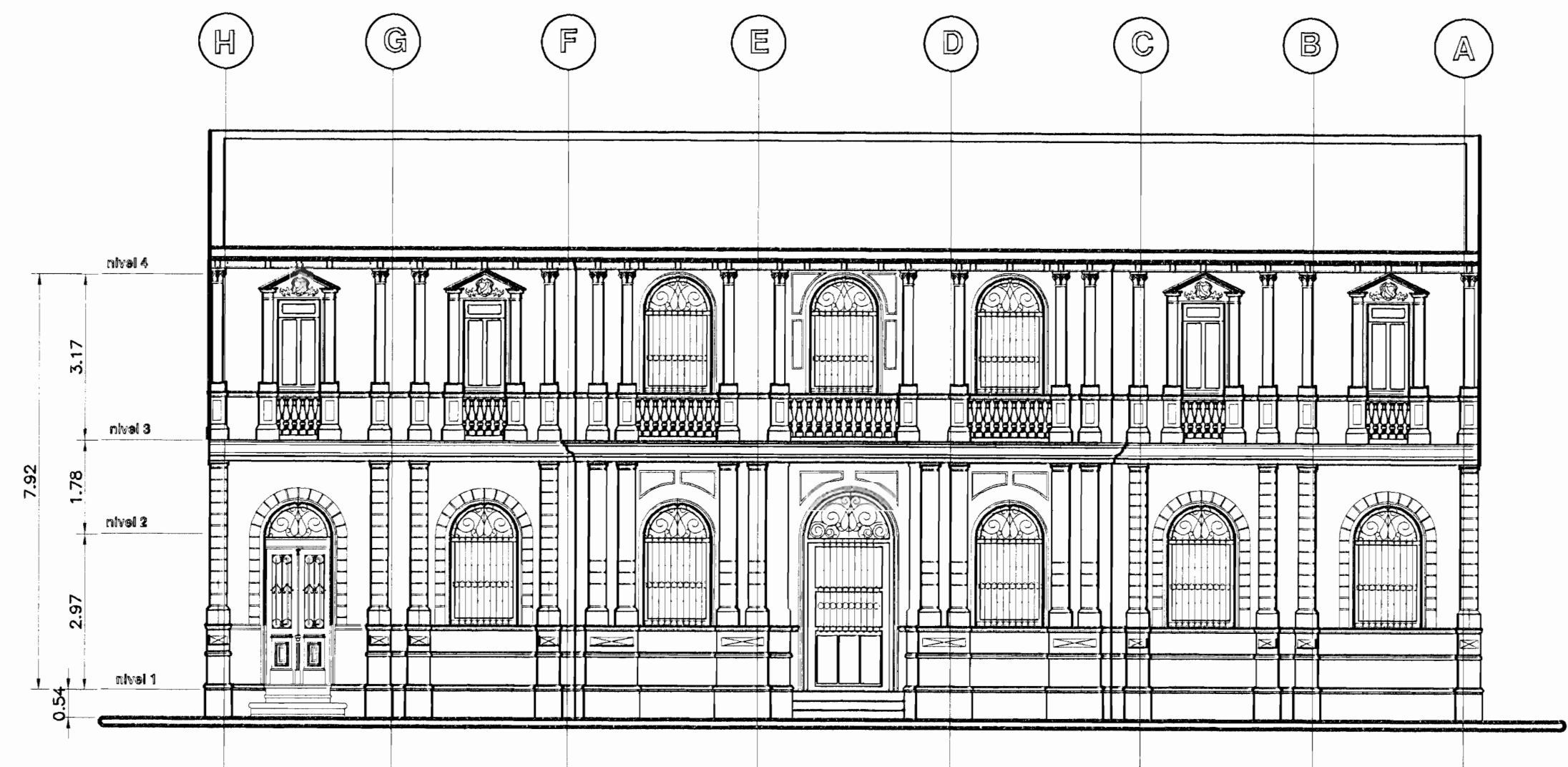

FACHADA PRINCIPAL
Escala 1:100

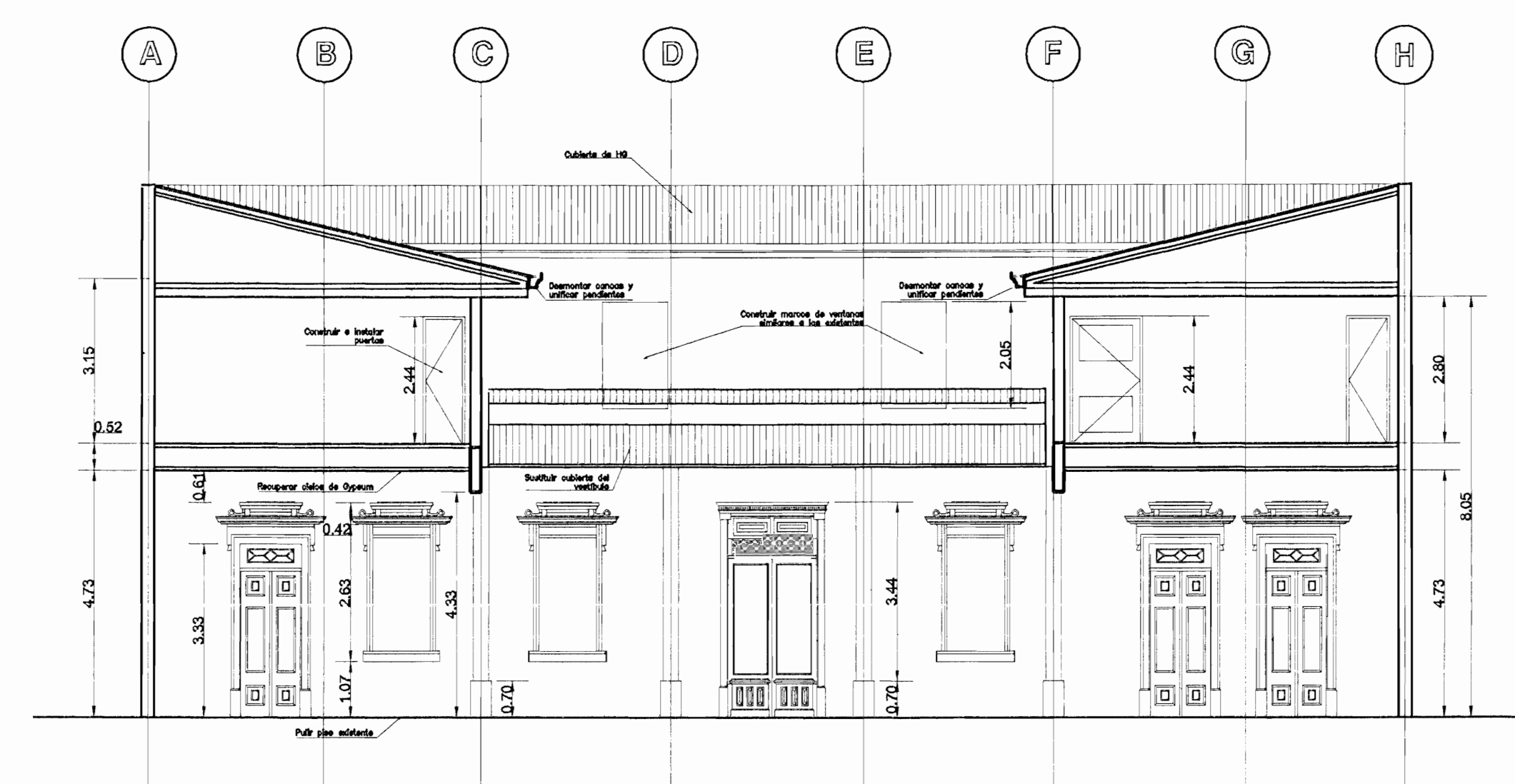

CORTE TRANSVERSAL A-A
Escala 1:100

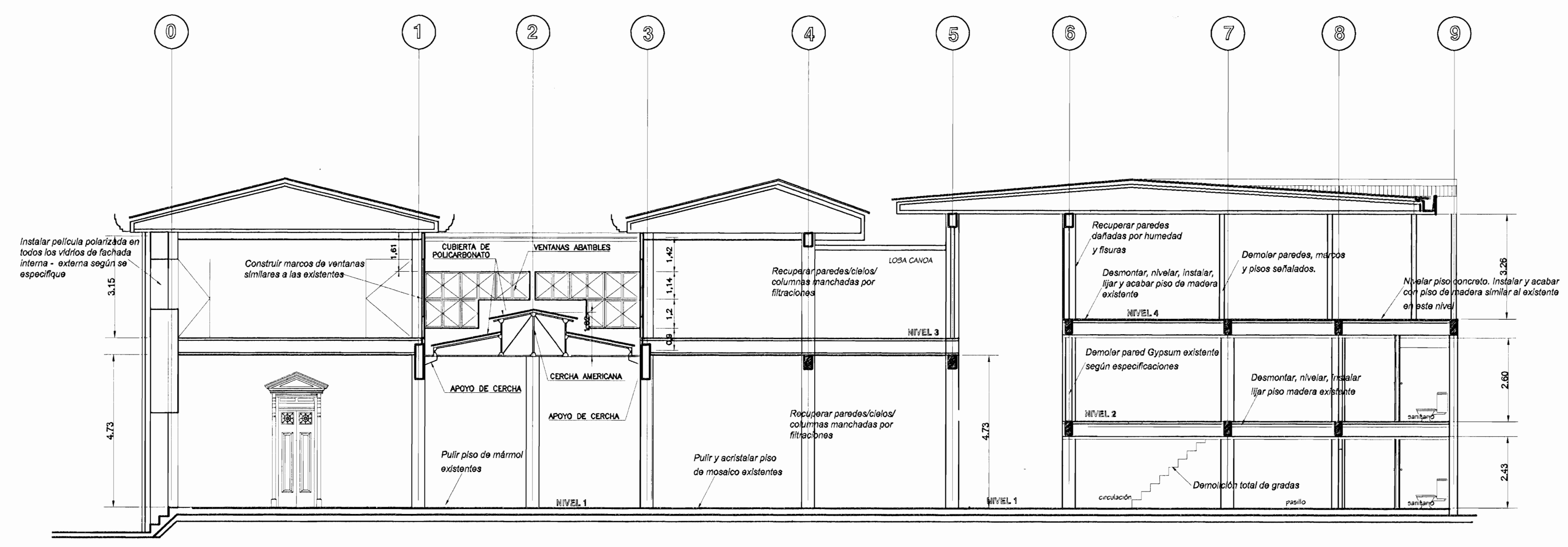

CORTE LONGITUDINAL B-B
Escala 1:100

De permiso

aprobación comisión revisora de permisos de construcción



proyecto :
RESTAURACIÓN
EDIFICIO DE LAS ACADEMIAS

propietario :
MINISTERIO DE CULTURA

provincia	cantón	distrito
SAN JOSE	SAN JOSE	CATEDRAL

Centro de Investigación del Patrimonio Cultural

arquitecto : Arq. GABRIELA SAENZ
ingeniero :

dibujo : A.J.R.S.

profesional responsable :

nombre : Arq. GABRIELA SAENZ

firma : _____ n.reg. A-6971

profesional responsable :

nombre : Ing. GILBERT ARGUELLO

firma : _____ n.reg. _____

profesional responsable :

dirección técnica :

nombre : _____

firma : _____ n.reg. _____

información registro público :

propietario : MINISTERIO DE CULTURA, JUVENTUD Y DEPORTES

n° de catastro :

sitas :

contenido :

INDICADO

escala :	fecha :	lámina :
INDICADA	DICIEMBRE 2003	

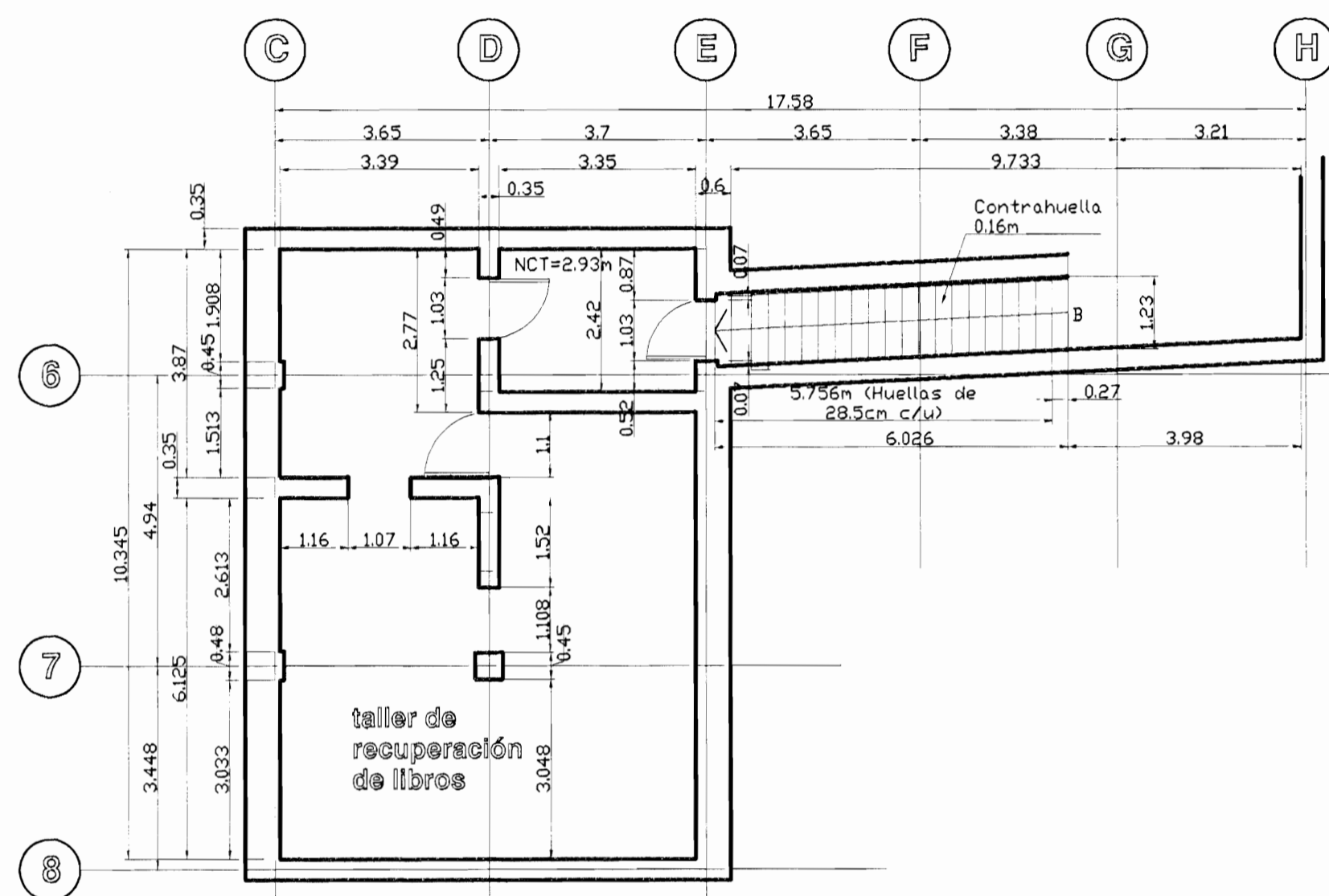

PLANTA INTERVENCIÓN ARQUITECTÓNICO SÓTANO

Escala 1:100

CUADRO DE INDICACIONES	
1	Recuperar caja fuerte
2	Recuperar puertas de metal
3	Recuperar de paredes y cielos
4	Recuperar de pisos existentes
5	Ubicar sistema eléctrico según necesidades: luces, tomas, extracto de aire
6	Ubicar sistema mecánico: entrada-salida aguas jabonosas

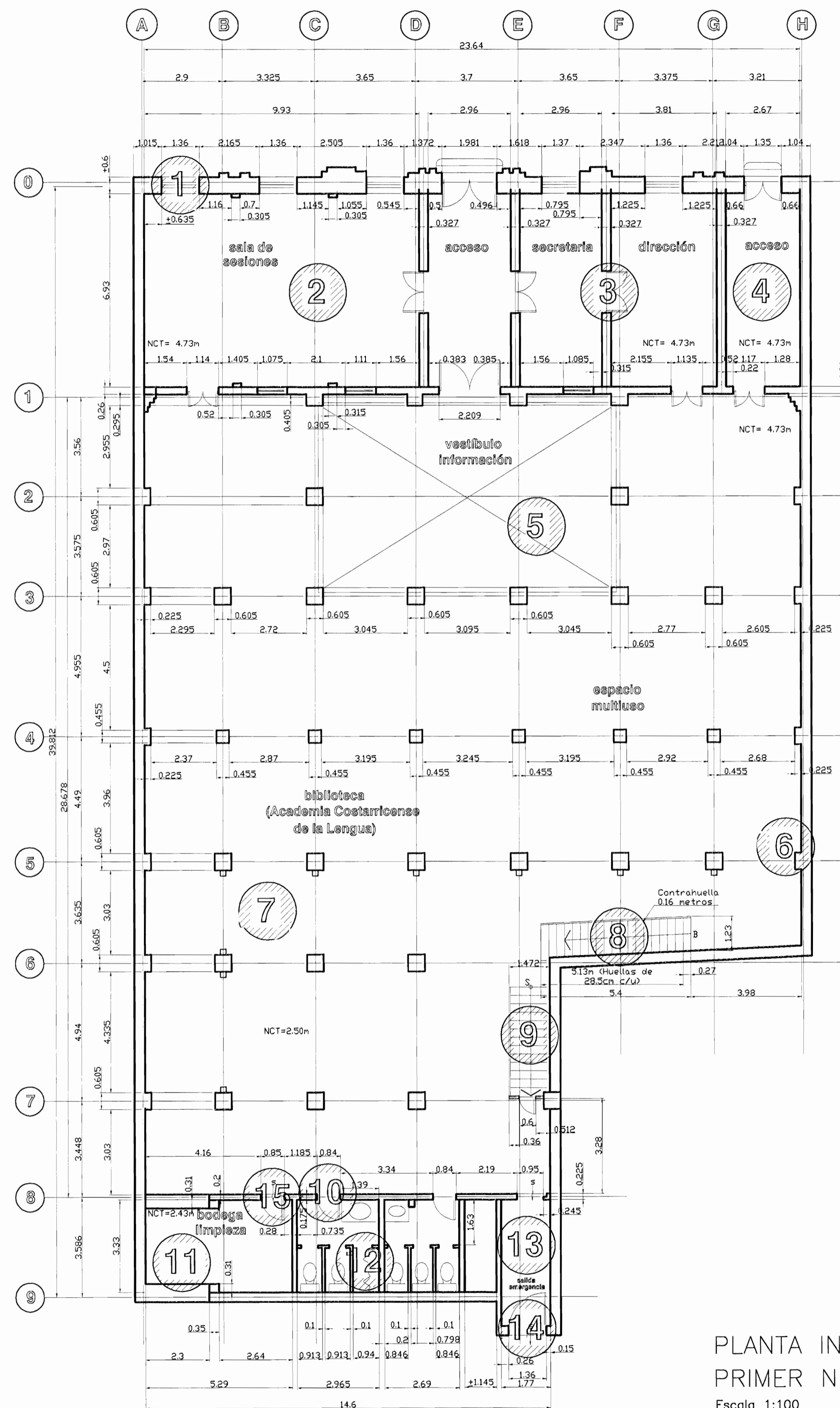

PLANTA INTERVENCIÓN ARQUITECTÓNICO PRIMER NIVEL

Escala 1:100

CUADRO DE INDICACIONES	
1	Colocar película polarizada en todos los vidrios de fachadas interior - exterior
2	Lijar piso existente y dar acabado. Sustituir 3 tablas 1"x3"x4vs
3	Recuperar llavines existentes de todas las puertas
4	Demoler piso existente. Colocar piso nuevo, similar al anterior y acristalar
5	Pulir piso existente. Reubicar cajas registro pluvial (4 unidades). Reubicar bajantes agua pluvial (4 unidades)
6	Recuperar paredes / cielos / columnas manchadas por filtraciones
7	Recuperar perforaciones en Gypsum
8	Pulir escaleras
9	Demolición total de gradas. Construir gradas según diseño
10	Sustituir cable eléctrico y tapas de tomas existentes. Instalar cables en canaleta o bajo el rodapié
11	Nivelar piso existente. Colocar mosaico liso.
12	Instalar orinal según modelo existente
13	Nivelar piso existente. Colocar mosaico liso. Reubicar bombas de agua
14	Recuperar marcos y puertas de metal y madera existente
15	Construir o instalar puerta similar a las otras

De permiso

aprobación comitán revisora de permisos de construcción



proyecto :

RESTAURACIÓN EDIFICIO DE LAS ACADEMIAS

propietario :

MINISTERIO DE CULTURA

provincia	cantón	distrito
SAN JOSÉ	SAN JOSÉ	CATEDRAL

Centro de Investigación del Patrimonio Cultural

arquitecto: Arq. GABRIELA SAENZ DELGADO

Ingeniero:

dibujo: Ana Jenny Rodríguez Sandoval

profesional responsable :

nombre : Arq. GABRIELA SAENZ DELGADO

firma : _____ n.reg. A-6971

profesional responsable :

nombre : Ing. GILBERT ARQUELLO

firma : _____ n.reg. _____

profesional responsable :

dirección técnica :

nombre : _____

firma : _____ n.reg. _____

información registro público :

propietario : MINISTERIO DE CULTURA, JUVENTUD Y DEPORTES

n° de catastro :

sitios :

contenido :

INDICADO

escala :	fecha :	lámina :
----------	---------	----------

INDICADA	DICIEMBRE 2003	
----------	----------------	--

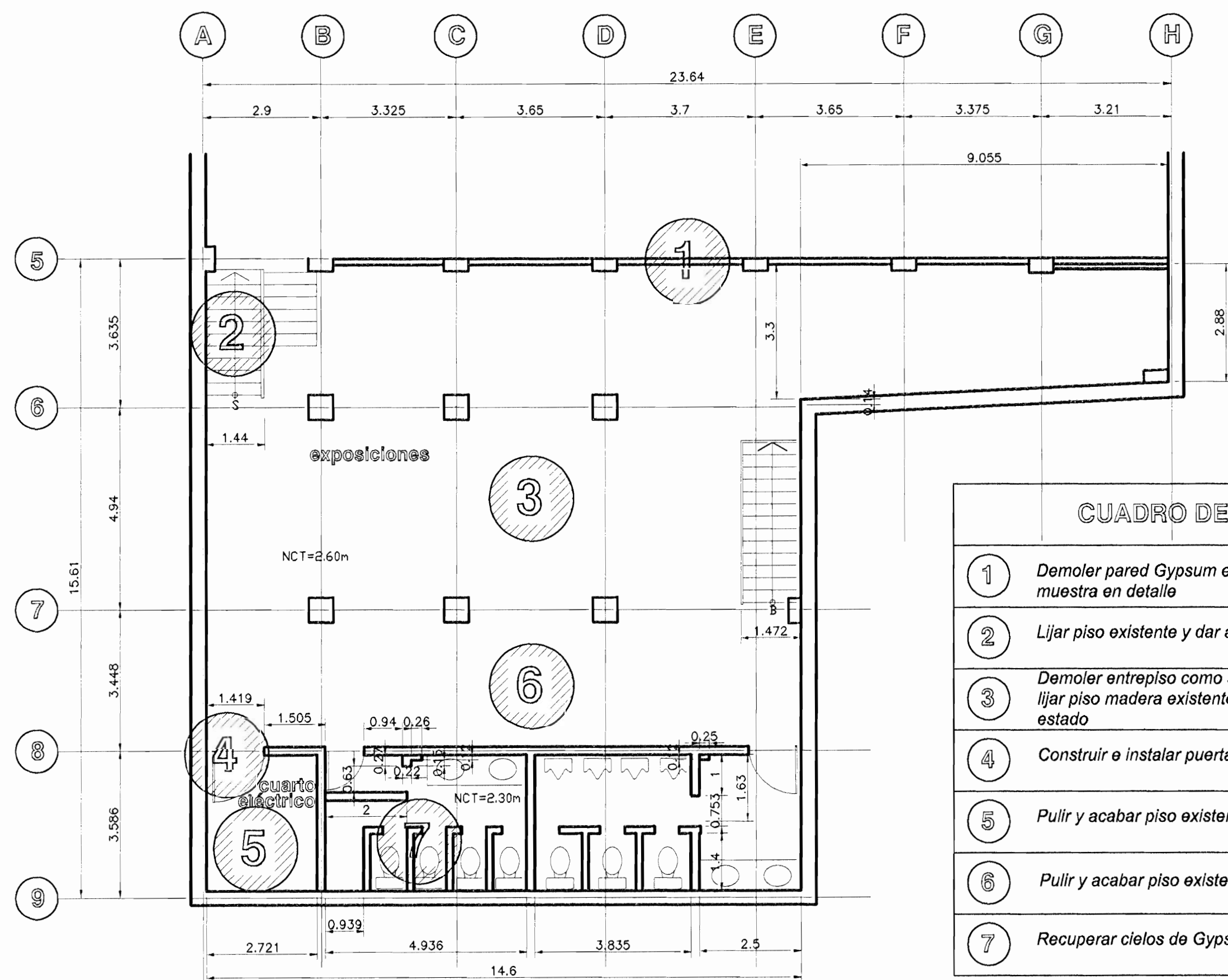

CUADRO DE INDICACIONES	
1	Demoler pared Gypsum existente. Construir divisiones como se muestra en detalle
2	Lijar piso existente y dar acabado.
3	Demoler entrepiso como se detalla. Desmontar, nivelar, instalar, lijar piso madera existente tabla 1"x3". Sustituir tabilla en mal estado
4	Construir e instalar puerta, similar a las otras
5	Pulir y acabar piso existente
6	Pulir y acabar piso existente
7	Recuperar cielos de Gypsum

PLANTA INTERVENCIÓN ARQUITECTÓNICA
SEGUNDO NIVEL
Escala 1:100

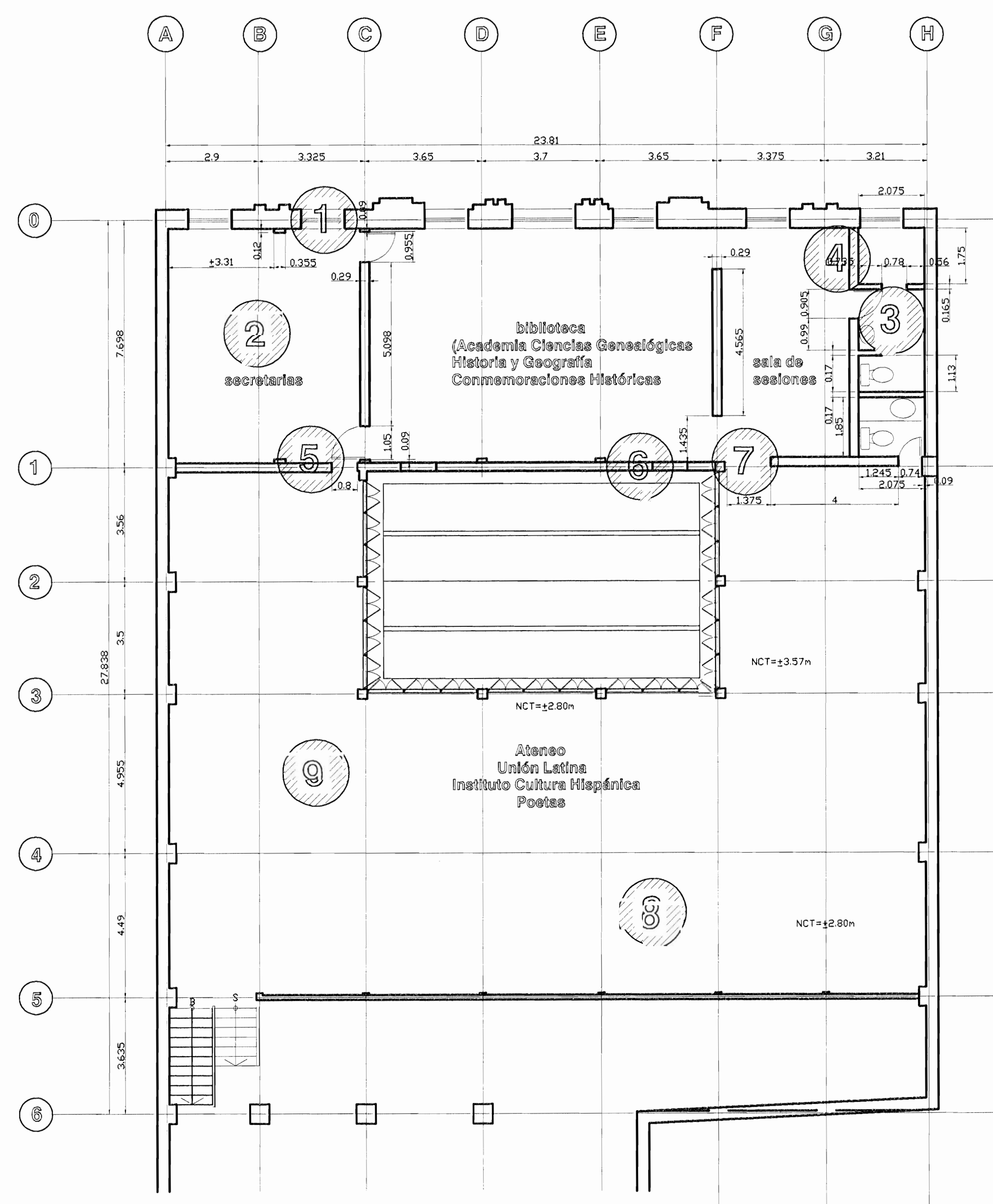

CUADRO DE INDICACIONES	
1	Instalar película polarizada en todos los vidrios de fachada interna - externa
2	Recuperar cielo de Gypsum dañado por humedad, desprendimientos, ondulaciones, etc. Colocar tabilla según detalle
3	Instalar tubería de agua potable y cloacas
4	Picar piso concreto existente hasta nivelar con -----
5	Construir e instalar puertas
6	Construir marcos de ventanas similares al existente
7	Construir e instalar puertas
8	Recuperar paredes dañadas y por fisuras, humedad, etc
9	Recuperar cielo de Gypsum dañado por humedad, desprendimientos, ondulaciones, etc. Colocar tabilla según detalle

PLANTA INTERVENCIÓN ARQUITECTÓNICA
TERCER NIVEL
Escala 1:100

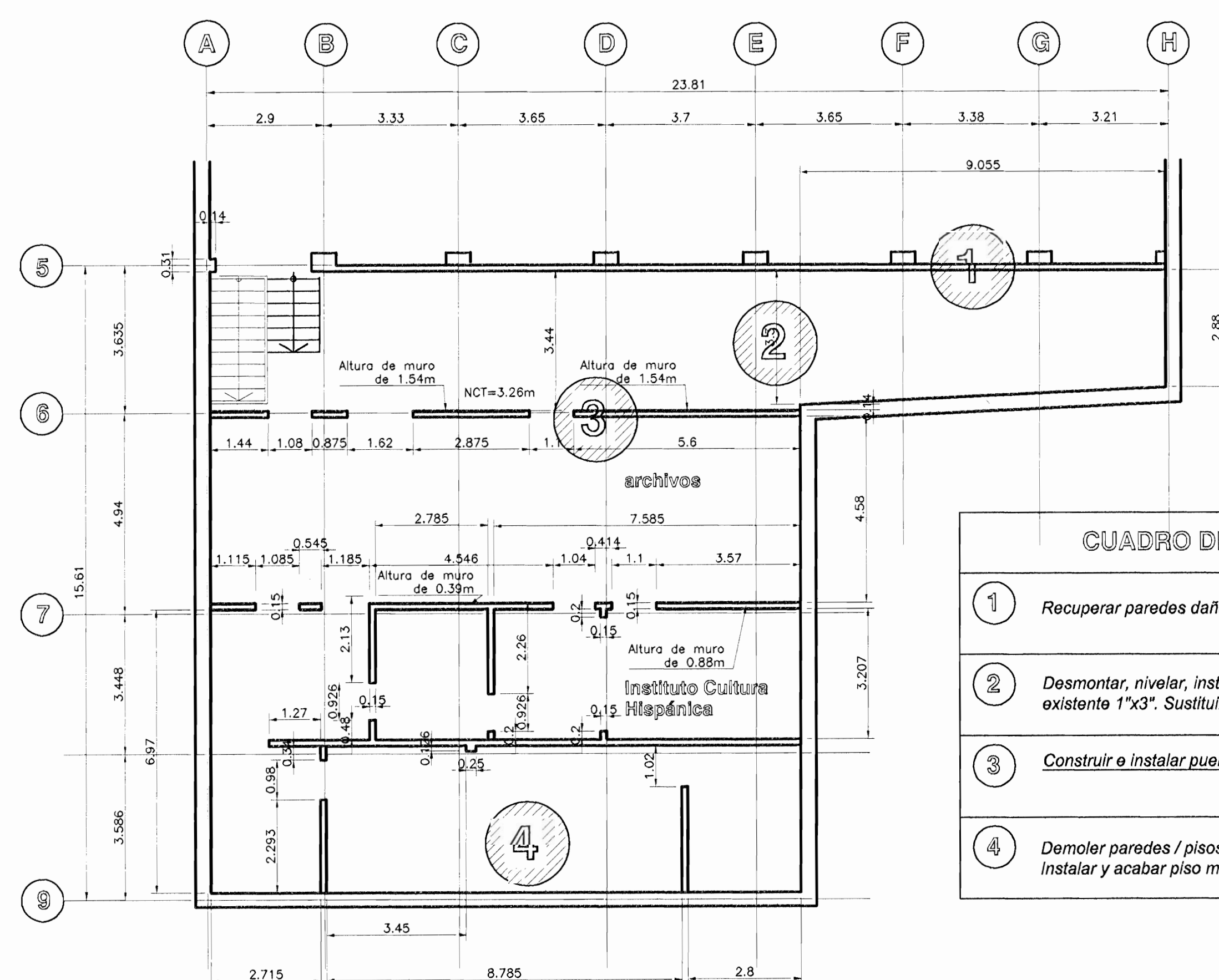

CUADRO DE INDICACIONES	
1	Recuperar paredes dañadas por humedad y fisuras
2	Desmontar, nivelar, instalar, lijar y acabar piso de madera existente 1"x3". Sustituir tabilla en mal estado
3	Construir e instalar puertas
4	Demoler paredes / pisos señalados, nivelar piso concreto. Instalar y acabar piso madera 1"x3" similar al existente

PLANTA INTERVENCIÓN ARQUITECTÓNICA
CUARTO NIVEL
Escala 1:100

De permisos

aprobación comisión revisora de permisos de construcción



proyecto: RESTAURACIÓN EDIFICIO DE LAS ACADEMIAS

propietario: MINISTERIO DE CULTURA

provincia	cantón	distrito
SAN JOSÉ	SAN JOSÉ	CATEDRAL

Centro de Investigación del Patrimonio Cultural

arquitecto: Arq. GABRIELA SAENZ
Ingeniero:

dibujo: A.J.R.S.

profesional responsable:
nombre: Arq. GABRIELA SAENZ
firma: n.reg. A-6971

profesional responsable:
nombre: Ing. GILBERT ARGUELLO
firma: n.reg.

profesional responsable:
dirección técnica:
nombre:
firma: n.reg.

información registro público:
propietario: MINISTERIO DE CULTURA, JUVENTUD Y DEPORTES
n° de catastro:
sitios:

contenido:

INDICADO

escala:	fecha:	lámina:
INDICADA	DICIEMBRE 2003	