

**PLANTA 1° NIVEL**  
**ARQUITECTONICA- ELECTRICA** ESCALA 1:100

SIMBOLOGIA	
	SALIDA EN CIELO PARA LAMPARA INCANDESCENTE
	LAMPARA FLUORESCENTE EXISTENTE EN EDIFICIO, A REPARAR Y COLOCAR
	TOMACORRIENTES DOBLES 15 AMPERIOS, 120V 1.20 S.N.P.T. POLARIZADOS
	REFLECTOR GIRATORIO 2x75W PARA COLOCAR DE PARCHE EN PARED
	APAGADOR SENCILLO, 15 AMP 120 VOLTIOS A = 1.20 S.N.P.T.
	TOMA TELEFONICO A + 0.30 S.N.P.T.
	CIRCUITO POR CIELO 3#12 THHN C 13# P.V.C.
	ALARMA CONTRA INCENDIO
	SALIDA ESPECIAL 220V
	LAMPARA PARA LUZ DE EMERGENCIA
	ALARMA DE SEGURIDAD CONTRA ROBOS.
	RIEL CON LUCES TIPO SPOT

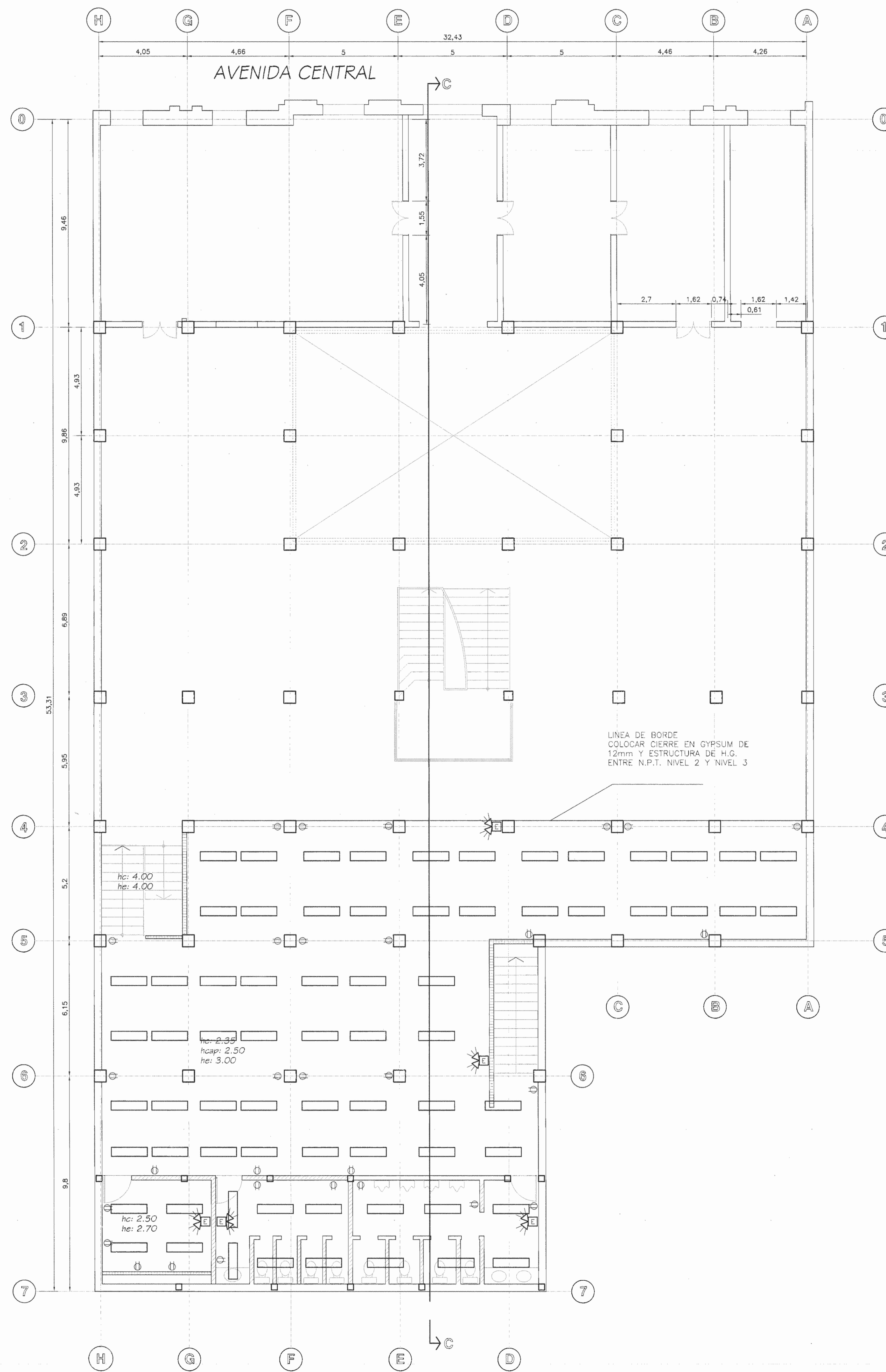

**PLANTA 2° NIVEL**  
**ARQUITECTONICA-ELECTRICA** ESCALA 1:100

# De permisos: \_\_\_\_\_

aprobación comisión revisora de permisos de construcción

**MCD**  
 MINISTERIO DE CULTURA JUVENIL Y DEPORTES

proyecto: **RESTAURACION ANTIGUO BANCO ANGLO COSTARRICENSE.**

propietario: **EL ESTADO.**

provincia:	cabecera:	distrito:
1 SAN JOSE	CENTRAL	CATEDRAL

ARQUITECTO:  
 nombre: **WILLY J. RODRIGUEZ SEGURA.**  
 firma: \_\_\_\_\_ n.reg. **A-5021**

dibujo: **JOHNNY CASCANTE.**  
 profesional responsable:  
 nombre: **WILLY J. RODRIGUEZ SEGURA.**  
 firma: \_\_\_\_\_ n.reg. **A-5021**

profesional responsable:  
 dirección técnica:  
 nombre: \_\_\_\_\_  
 firma: \_\_\_\_\_ n.reg. \_\_\_\_\_

información registro público:  
 propietario:  
 n° de catastro:  
 sílco: \_\_\_\_\_

contenido:

INDICADO

escala:	fecha:	lámina:
INDICADA	MAYO 2001	I / 5

16 de Mayo 2001 11:47:14 2001 WJCE MCDJ d:\artefactos\cd\01



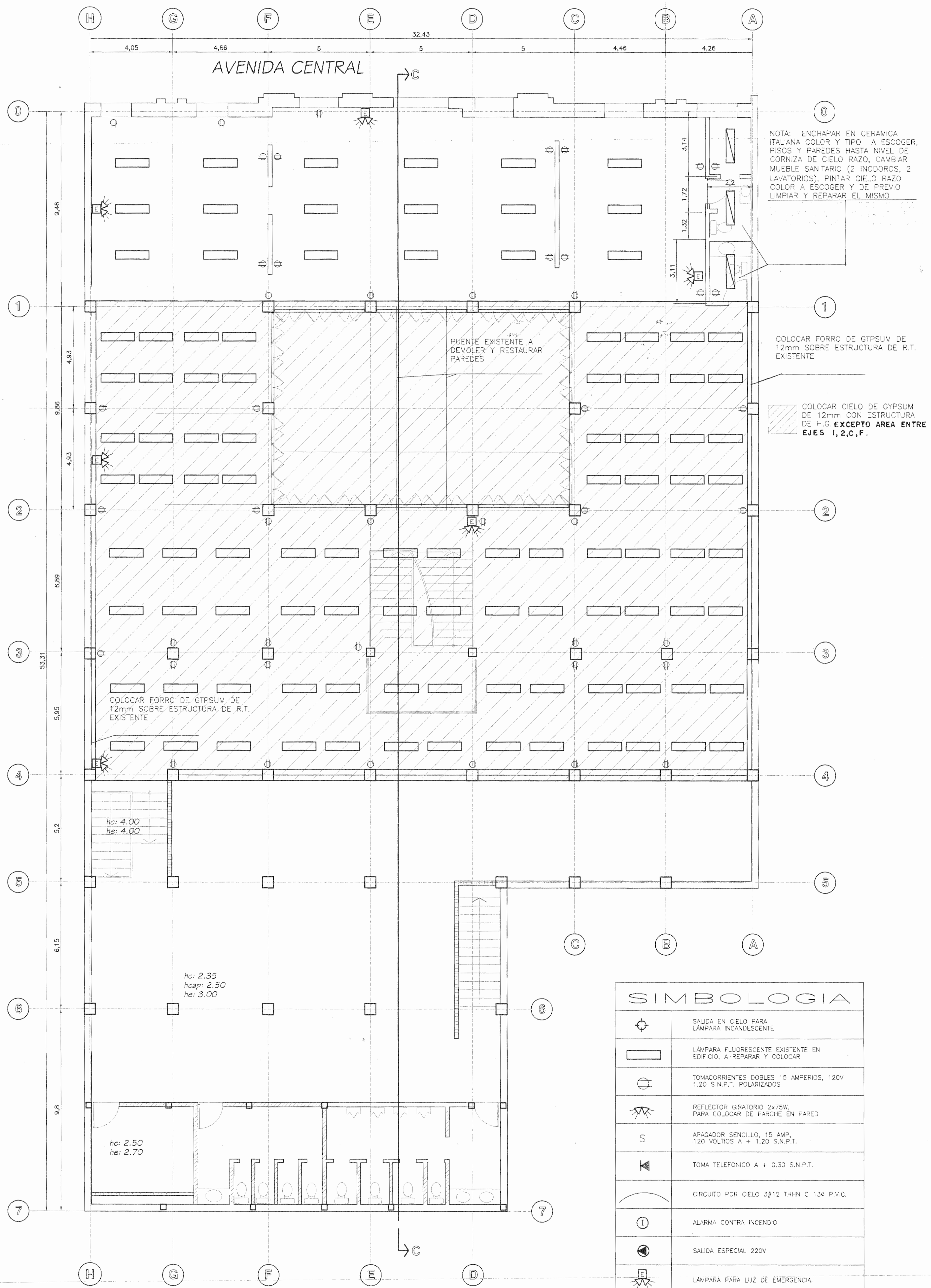

SIMBOLOGIA	
	SALIDA EN CIELO PARA LAMPARA INCANDESCENTE
	LAMPARA FLUORESCENTE EXISTENTE EN EDIFICIO, A REPARAR Y COLOCAR
	TOMACORRIENTES DOBLES 15 AMPERIOS, 120V 1.20 S.N.P.T. POLARIZADOS
	REFLECTOR GIRATORIO 2x75W, PARA COLOCAR DE PARCHÉ EN PARED
	APAGADOR SENCILLO, 15 AMP 120 VOLTIOS A + 1.20 S.N.P.T.
	TOMA TELEFONICO A + 0.30 S.N.P.T.
	CIRCUITO POR CIELO 3#12 THHN C 13# P.V.C.
	ALARMA CONTRA INCENDIO
	SALIDA ESPECIAL 220V
	LAMPARA PARA LUZ DE EMERGENCIA
	ALARMA DE SEGURIDAD CONTRA ROBOS.
	RIEL CON LUCES TIPO SPOT

**PLANTA 3° NIVEL**  
**ARQUITECTONICA-ELECTRICA** ESCALA 1:100

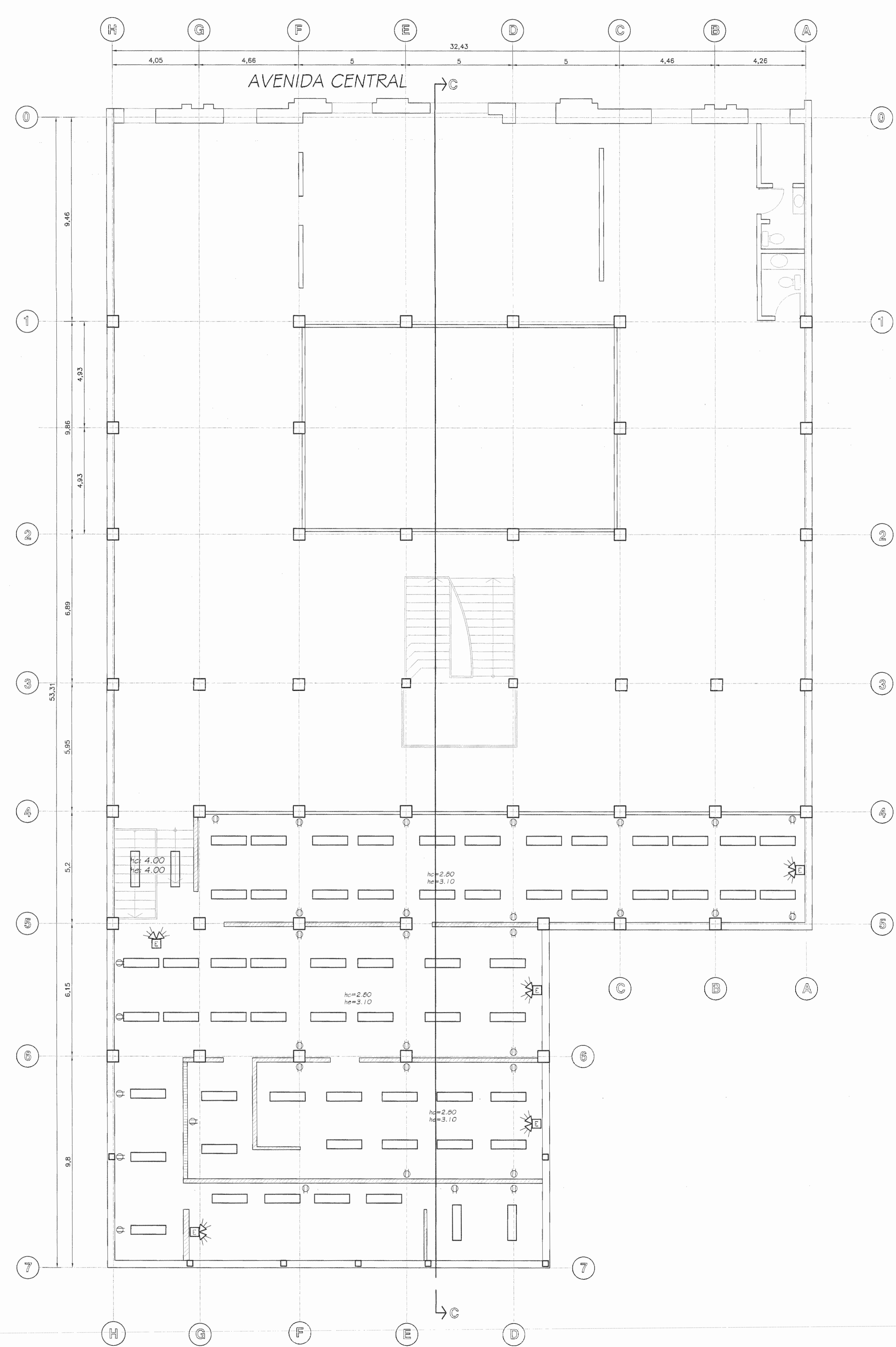

**PLANTA 4° NIVEL**  
**ARQUITECTONICA-ELECTRICA** ESCALA 1:100

aprobación comisión revisora de permisos de construcción

**MJD**  
MINISTERIO DE CULTURA, JUVENTUD Y DEPORTES

proyecto: **RESTAURACIÓN ANTIGUO BANCO ANGLO COSTARRICENSE.**

propietario: **EL ESTADO.**

provincia	cantón	distrito
1 SAN JOSE	CENTRAL	CATEDRAL

ARQUITECTO  
nombre: **WILLY J. RODRIGUEZ SEGURA**  
firma: \_\_\_\_\_ n°reg. **A-5021**

dibujo: **JOHNNY CASCANTE**  
profesional responsable:  
nombre: **WILLY J. RODRIGUEZ SEGURA**  
firma: \_\_\_\_\_ n°reg. **A-5021**

información registro público:  
propietario:  
n° de catastro:  
sitio:  
contenido:

INDICADO

escala:	fecha:	idmna:
INDICADA	MAYO 2001	2 / 5



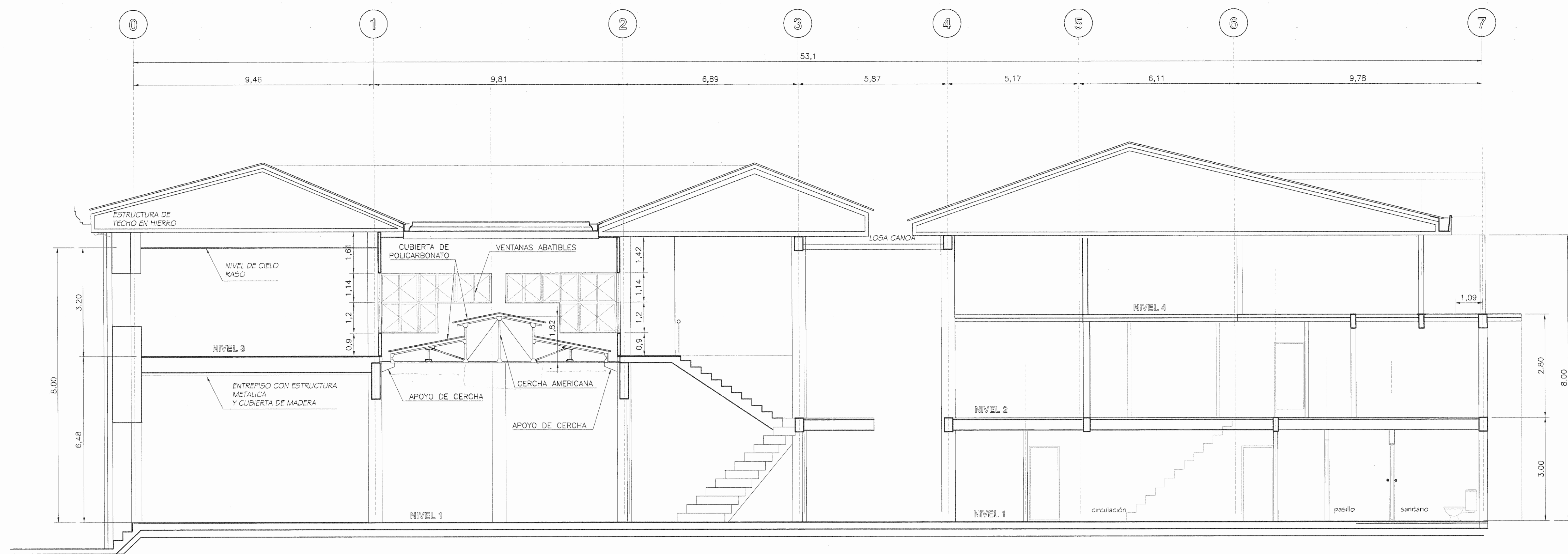

**CORTE C-C** ESCALA 1:100

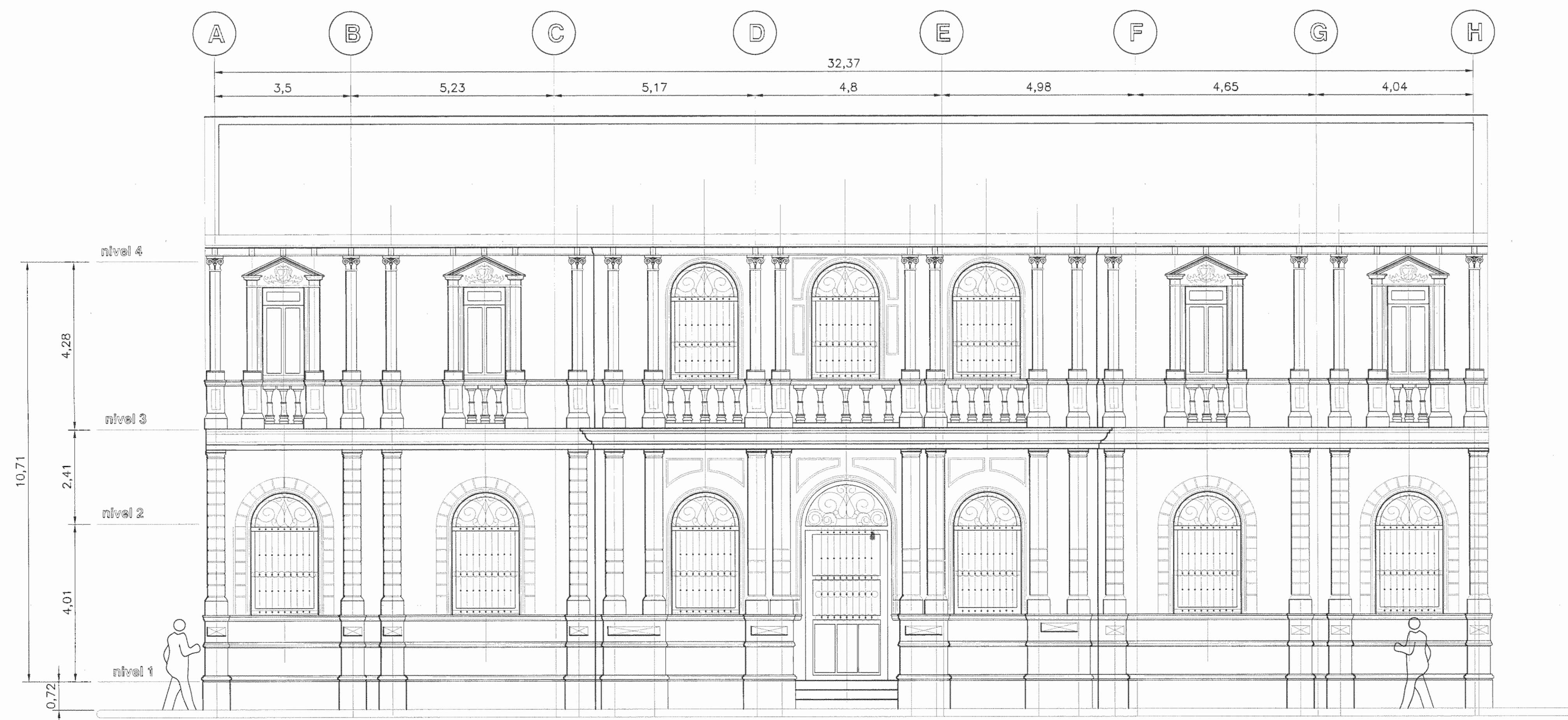

**ELEVACION PRINCIPAL** ESCALA 1:100

**NOTAS:**

- SE SOLICITA LA ELABORACION DE DISEÑO ELECTRICO COMPLETO POR PARTE DEL INGENIERO ELECTRICO
- PARA EFECTOS DE COTIZACION UTILIZAR COSTO POR SALIDA Y ESPECIFICAR EL MISMO (INCLUIR CONSULTORIA)
- TODOS LOS TOMACORRIENTES DEBEN SER POLARIZADOS
- TODO EL SISTEMA DEBE QUEDAR ATERRIZADO
- TODA LA INSTALACION DEBE QUEDAR ENTUBADA
- TODA LA TUBERIA EXPUESTA SERA DEL TIPO CONDULETA PLASTICA DEBIDAMENTE ATORNILLADA Y SUJETADA QUE IRA POR CIELOS Y PAREDES PERO NO PODRA ATRAVESAR LOS ORNAMENTOS (CARRIZOS, BASES DE COLUMNAS, CIELOS DECORADOS DE YESO, Y OTROS), POR LO QUE SE DEBEN TOMAR LAS PREVISIONES DEL CASO PARA NO DAÑARLOS SEGUN INDIQUE EL INSPECTOR
- SE DEBE DIVIDIR EL EDIFICIO EN SECTORES Y COLOCAR CENTROS DE CONTROL PARA CIRCUITOS DE ILUMINACION, TOMACORRIENTES Y DEMAS DISPOSITIVOS SEGUN INDIQUE EL INSPECTOR
- TODAS LAS LAMPARAS FLUORESCENTES SERAN LAS QUE SE ENCUENTRAN EN LAS BODEGAS DEL EDIFICIO, SERAN RETAURADAS Y REPARADAS PARA OBTENER UN FUNCIONAMIENTO A LA PERFECCION Y HASTA DONDE ALCANCEN EN NUMERO, PERO PREVISTA SE COLOCARAN TODAS
- TODOS LOS CIRCUITOS EXPUESTO DEBERAN COLOCARSE CON CONDULETA PLASTICA ESPECIAL PARA INSTALACION EXPUESTA, COLOR Y TIPO A ESCOGER DE PRIMERA CALIDAD
- COLOCAR OCHO LAMPARAS EN SOTANO, OCHO TOMACORRIENTES, TRES DETECTORES DE HUMO Y UNA LAMPARA DE EMERGENCIA DONDE LO INDIQUE EL INSPECTOR
- SE DEBE COLOCAR UNA RED DE DETECTORES DE HUMO EN TODOS LOS NIVELES DEL EDIFICIO
- SE DEBE COLOCAR UNA RED DE ALARMAS CONTRA ROBO (CALOR Y MOVIMIENTO) EN TODOS LOS NIVELES

aprobación comisión revisora de permisos de construcción



proyecto: **RESTAURACIÓN ANTIGUO BANCO ANGLO COSTARRICENSE.**

propietario: **EL ESTADO.**

provincia	cantón	distrito
1 SAN JOSE	CENTRAL	CATEDRAL

ARQUITECTO nombre: **WILLY J. RODRIGUEZ SEQUERA**

firma: \_\_\_\_\_ n.reg. **A-5021**

dibujo: **JOHNNY CASCANTE.**

profesional responsable: nombre: **WILLY J. RODRIGUEZ SEQUERA.**

firma: \_\_\_\_\_ n.reg. **A-5021**

profesional responsable: dirección técnica: nombre: \_\_\_\_\_

firma: \_\_\_\_\_ n/reg. \_\_\_\_\_

información registro público: propietario: \_\_\_\_\_

n° de catastro: \_\_\_\_\_

sitios: \_\_\_\_\_

contenido: \_\_\_\_\_

INDICADO

escala:	fecha:	lámina:
INDICADA	MAYO 2001	<b>3 / 5</b>



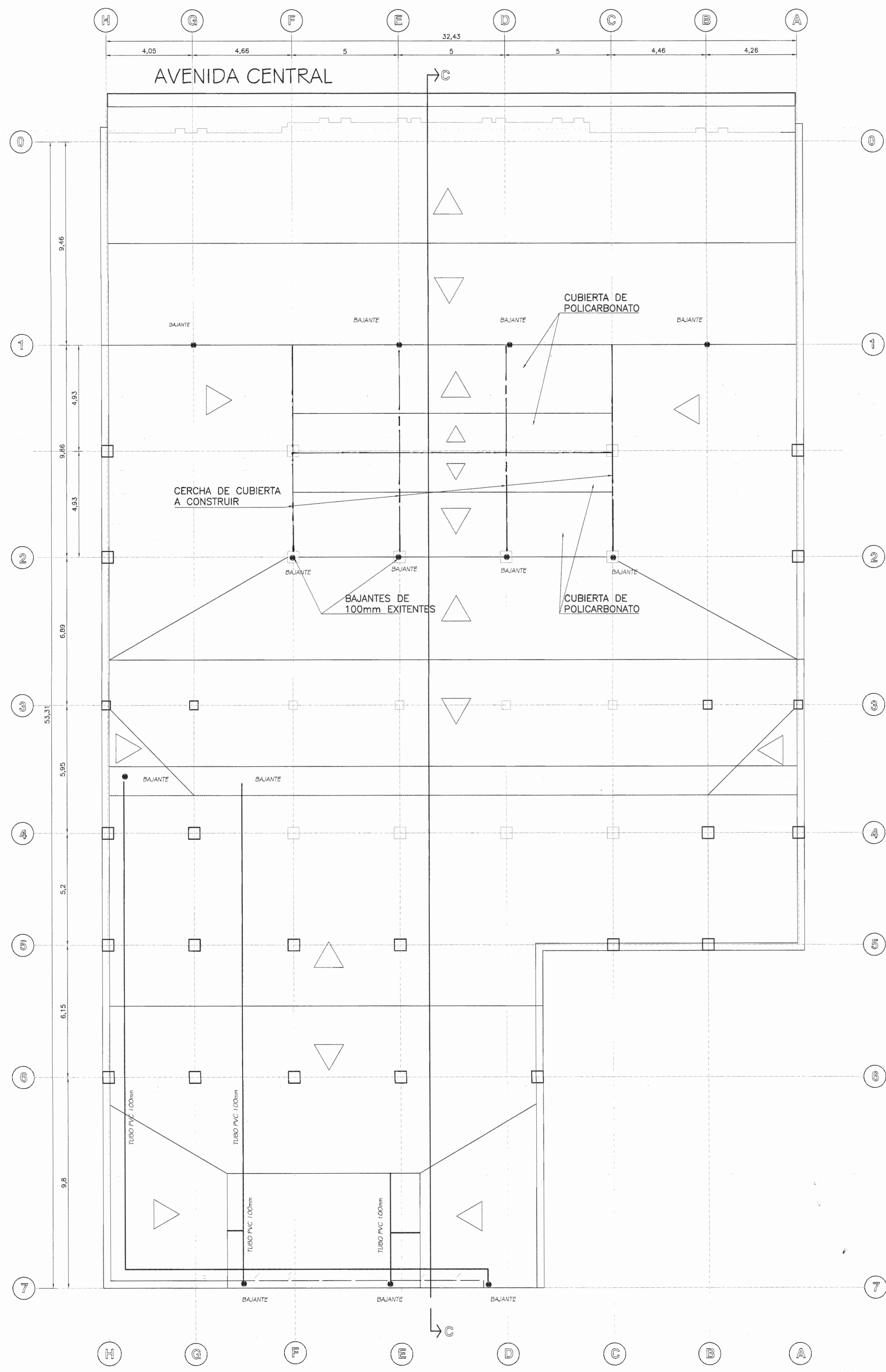

**PLANTA DE CUBIERTAS** ESCALA 1:100

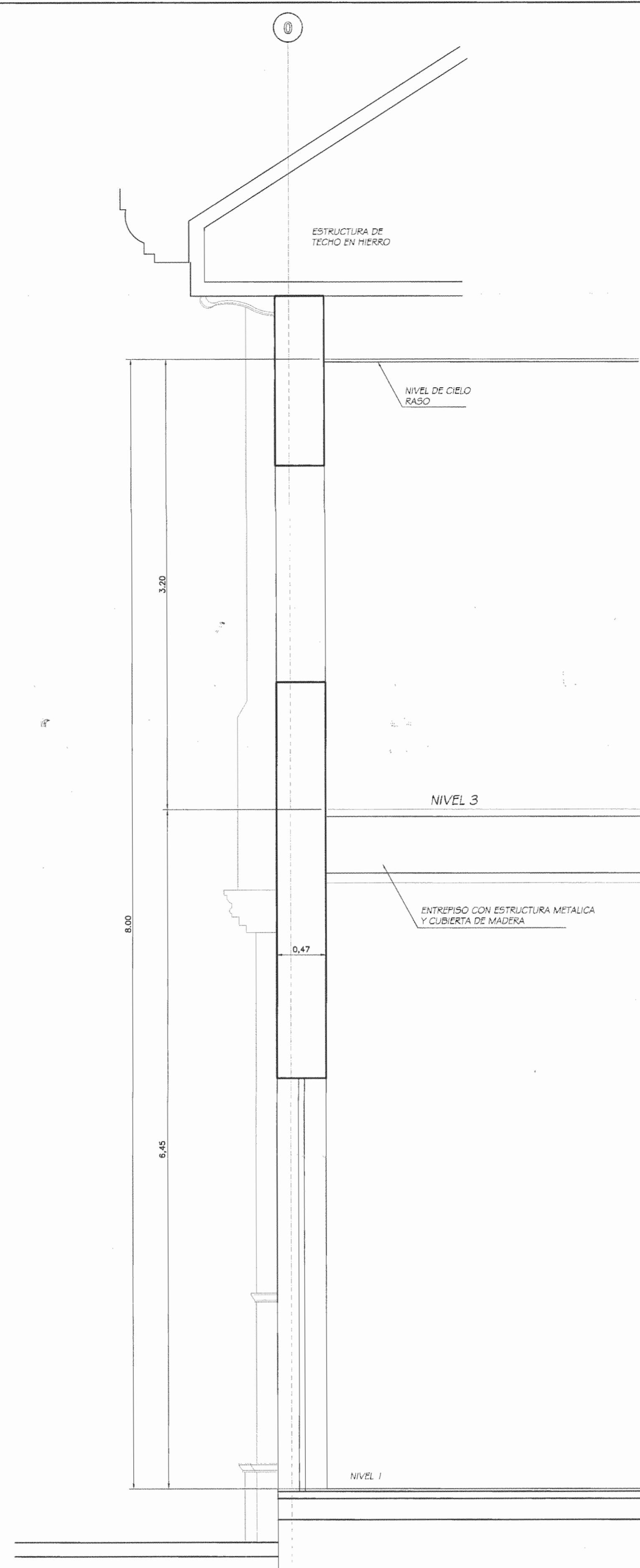

**CORTE TÍPICO DE PARED EN FACHADA** ESCALA 1:20

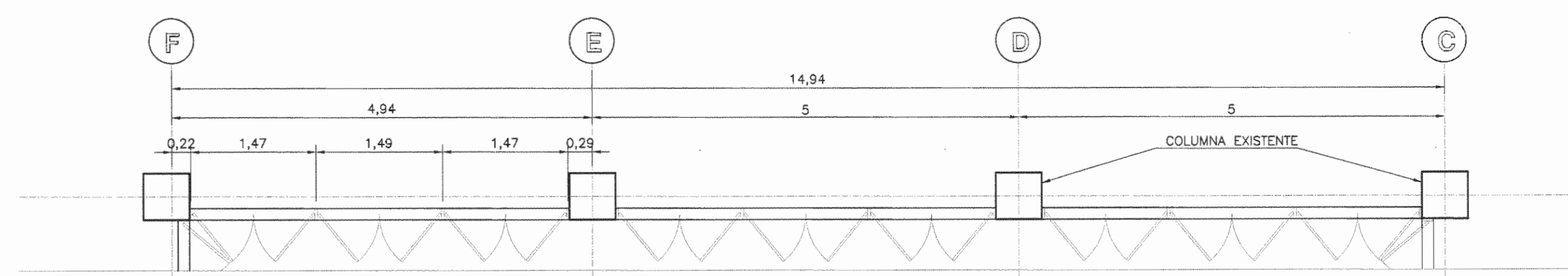

**PLANTA DE VENTA (LONGITUDINAL)** ESCALA 1:50

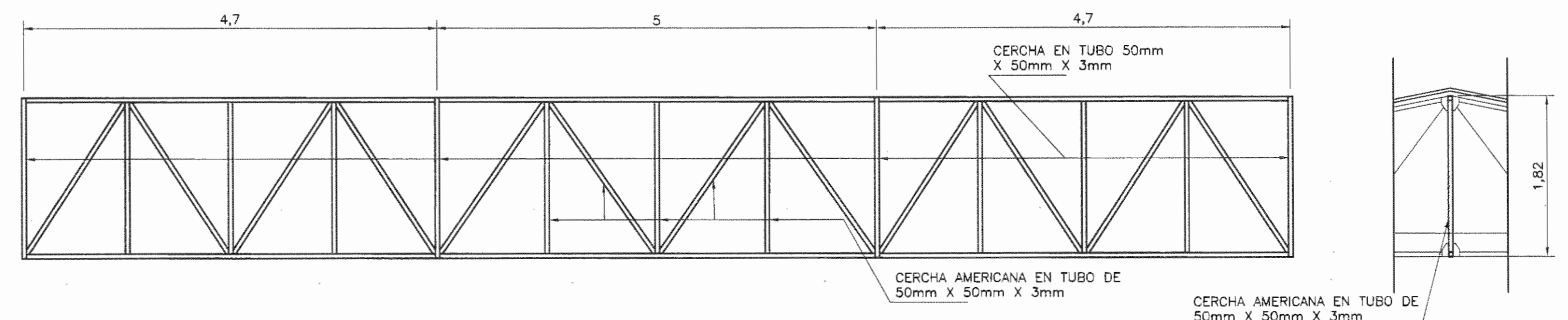

**DETALLE DE CERCHA AMERICANA** ESCALA 1:50

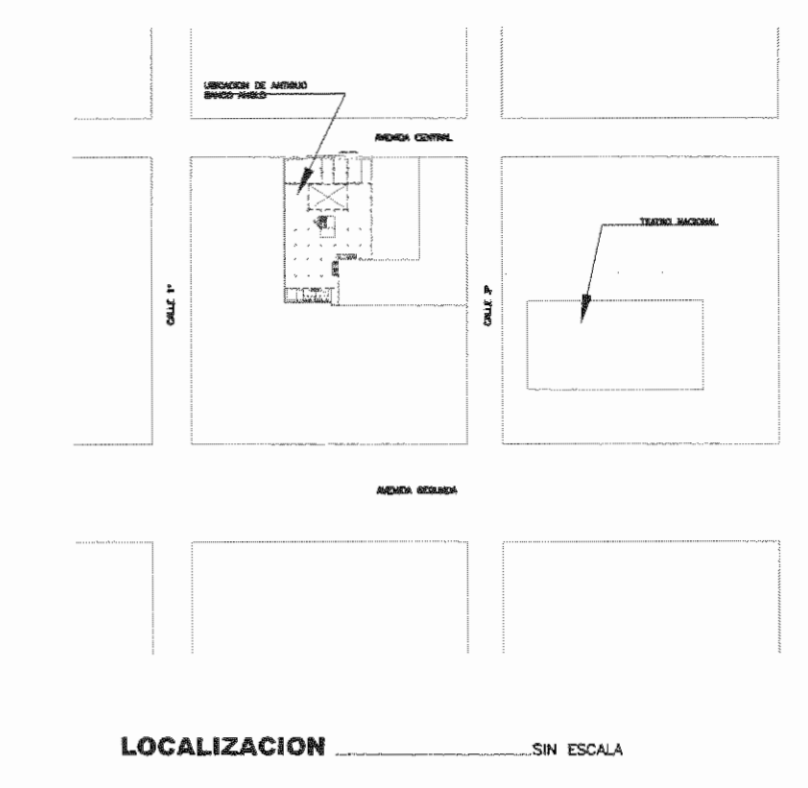

**LOCALIZACIÓN** SIN ESCALA

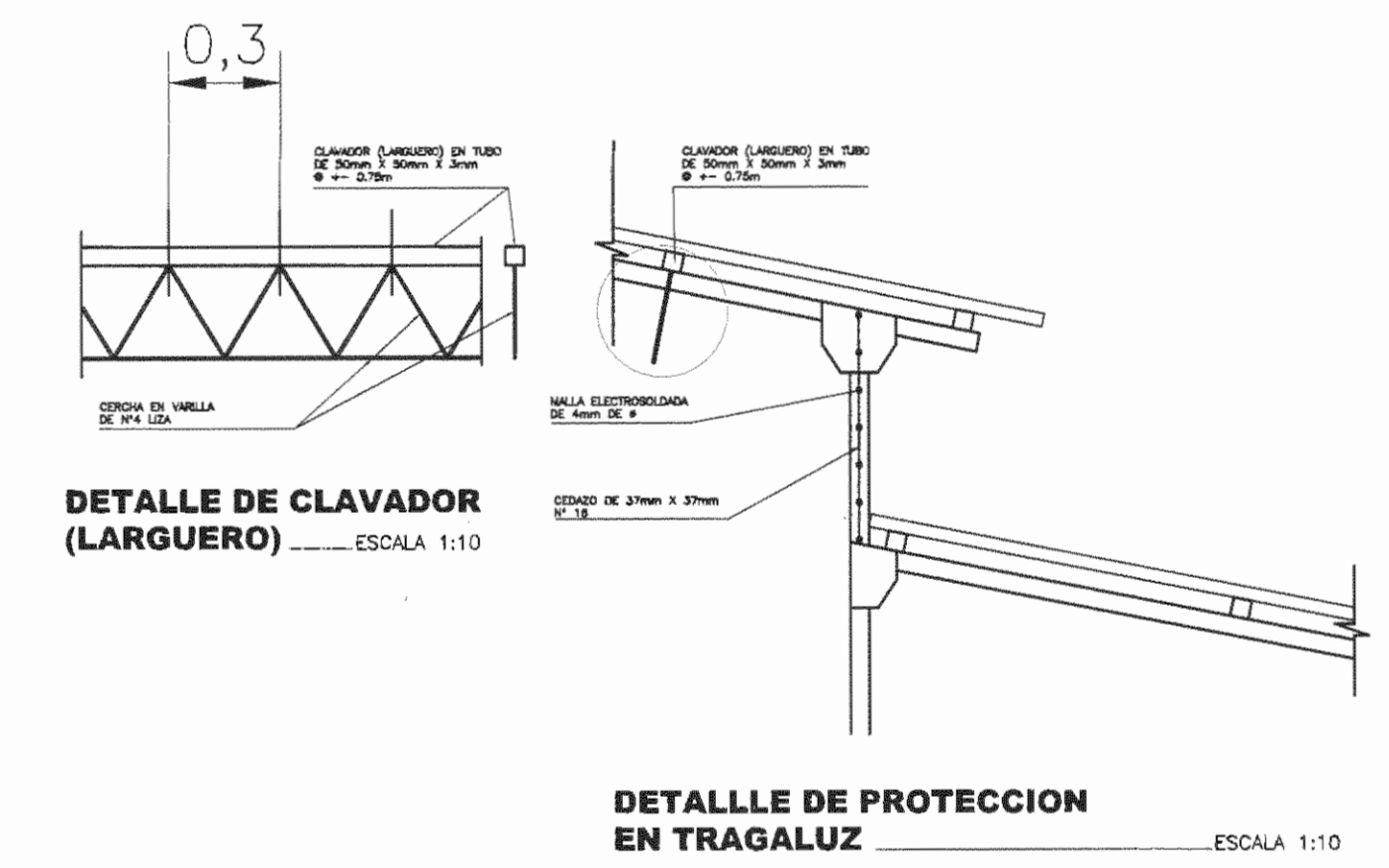

**DETALLE DE CLAVADOR (LARGUERO)** ESCALA 1:10

**DETALLE DE PROTECCION EN TRAGALUZ** ESCALA 1:10

aprobación comisión revisora de permisos de construcción



proyecto: **RESTAURACIÓN ANTIGUO BANCO ANGLO COSTARRICENSE.**

propietario: **EL ESTADO.**

provincia	cantón	distrito
1 SAN JOSE	CENTRAL	CATEDRAL

ARQUITECTO  
nombre: **WILLY J. RODRIGUEZ SEGURA.**

firma: \_\_\_\_\_ nireg. **A-5021**

dibujo: **JOHNNY CASCANTE.**

profesional responsable:  
nombre: **WILLY J. RODRIGUEZ SEGURA.**

firma: \_\_\_\_\_ nireg. **A-5021**

profesional responsable:  
dirección técnica:

nombre: \_\_\_\_\_  
firma: \_\_\_\_\_ nireg. \_\_\_\_\_

información registro público:  
propietario:

n° de catastro: \_\_\_\_\_  
sitio: \_\_\_\_\_

contenido: \_\_\_\_\_

INDICADO

escala:	fecha:	lámina:
INDICADA	MAYO 2001	4 / 5



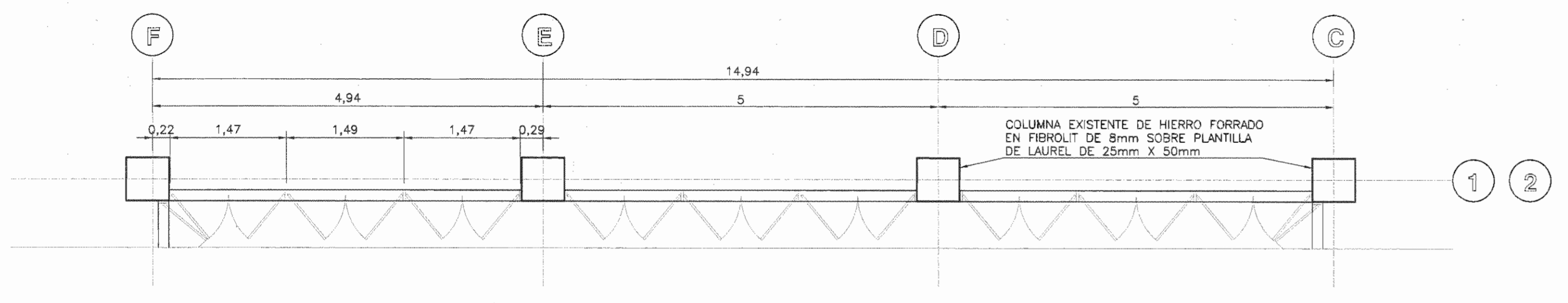

PLANTA DE VENTANA SECCION TRANSVERSAL ESCALA 1:50

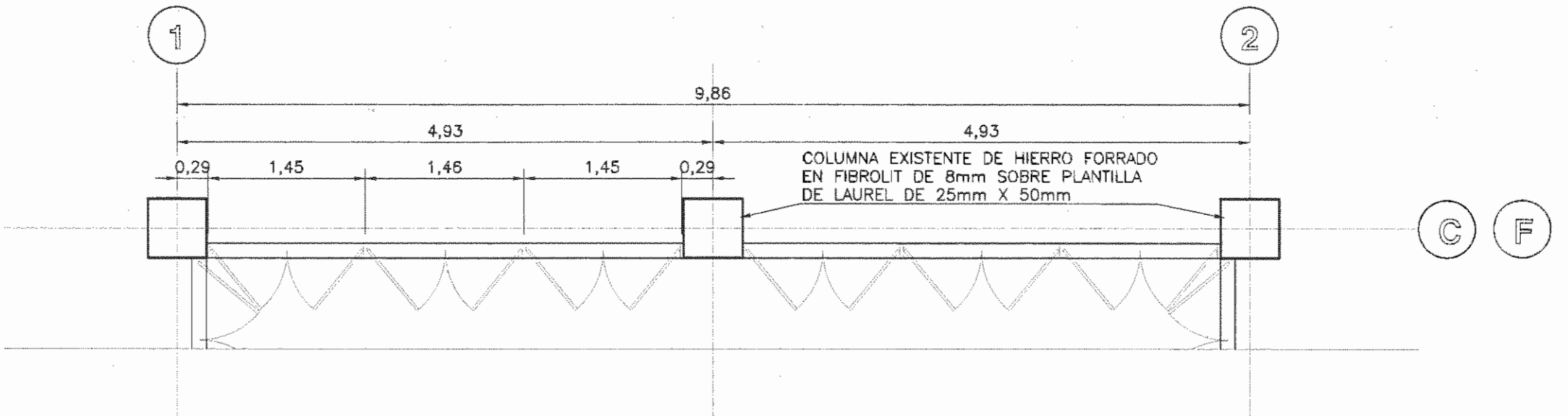

PLANTA DE VENTANA SECCION LONGITUDINAL ESCALA 1:50

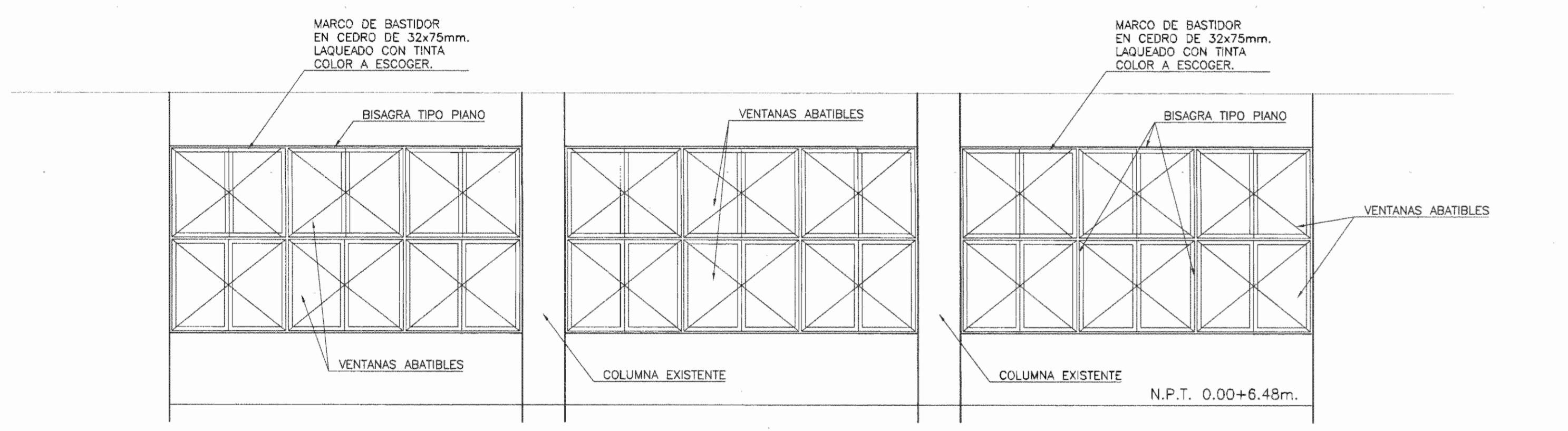

ELEVACION DE VENTANA SECCION TRANSVERSAL ESCALA 1:50

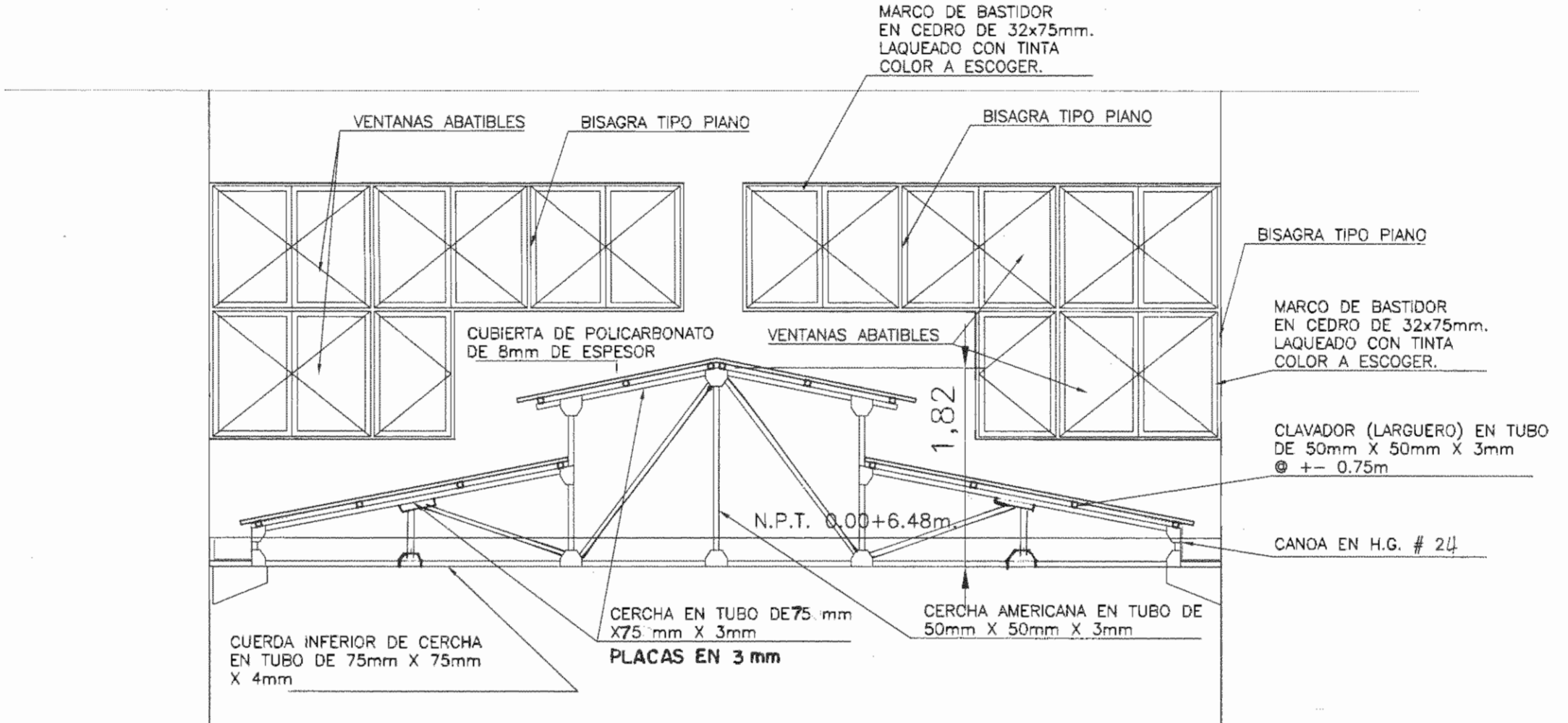

ELEVACION DE VENTANA SECCION LONGITUDINAL ESCALA 1:50

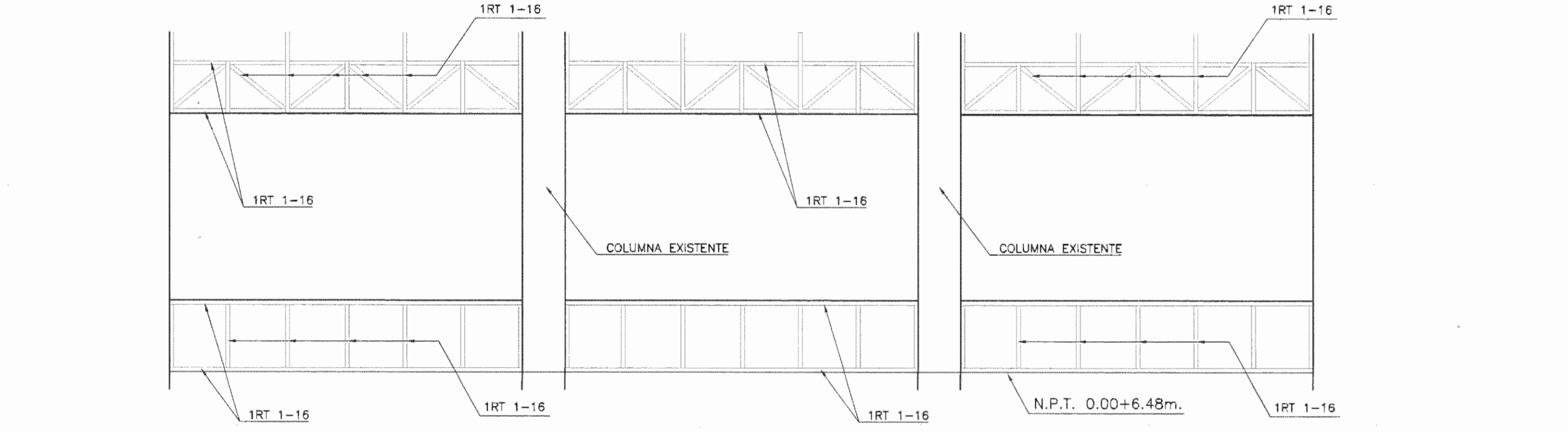

ESTRUCTURA DE VENTANA SECCION TRANSVERSAL ESCALA 1:50

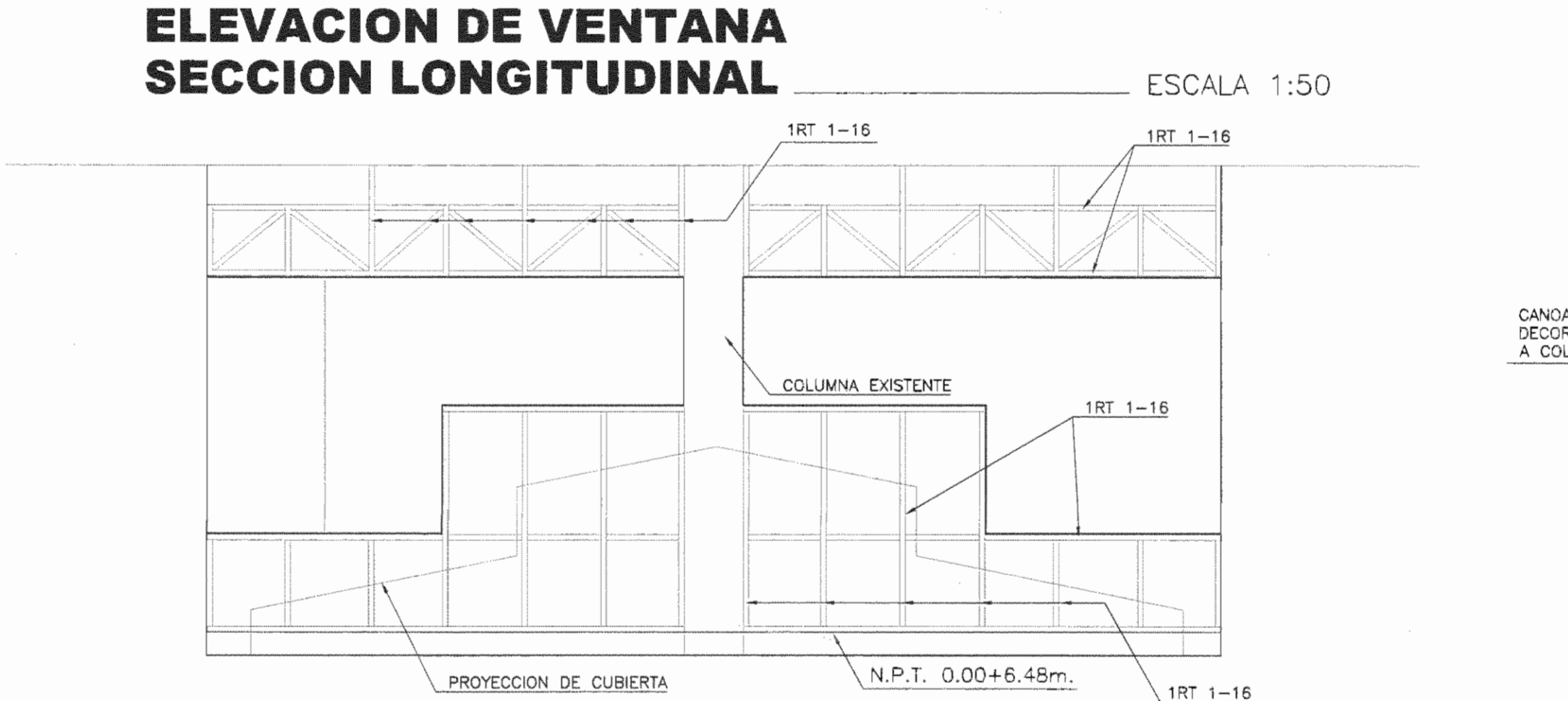

ESTRUCTURA DE VENTANA SECCION LONGITUDINAL ESCALA 1:50

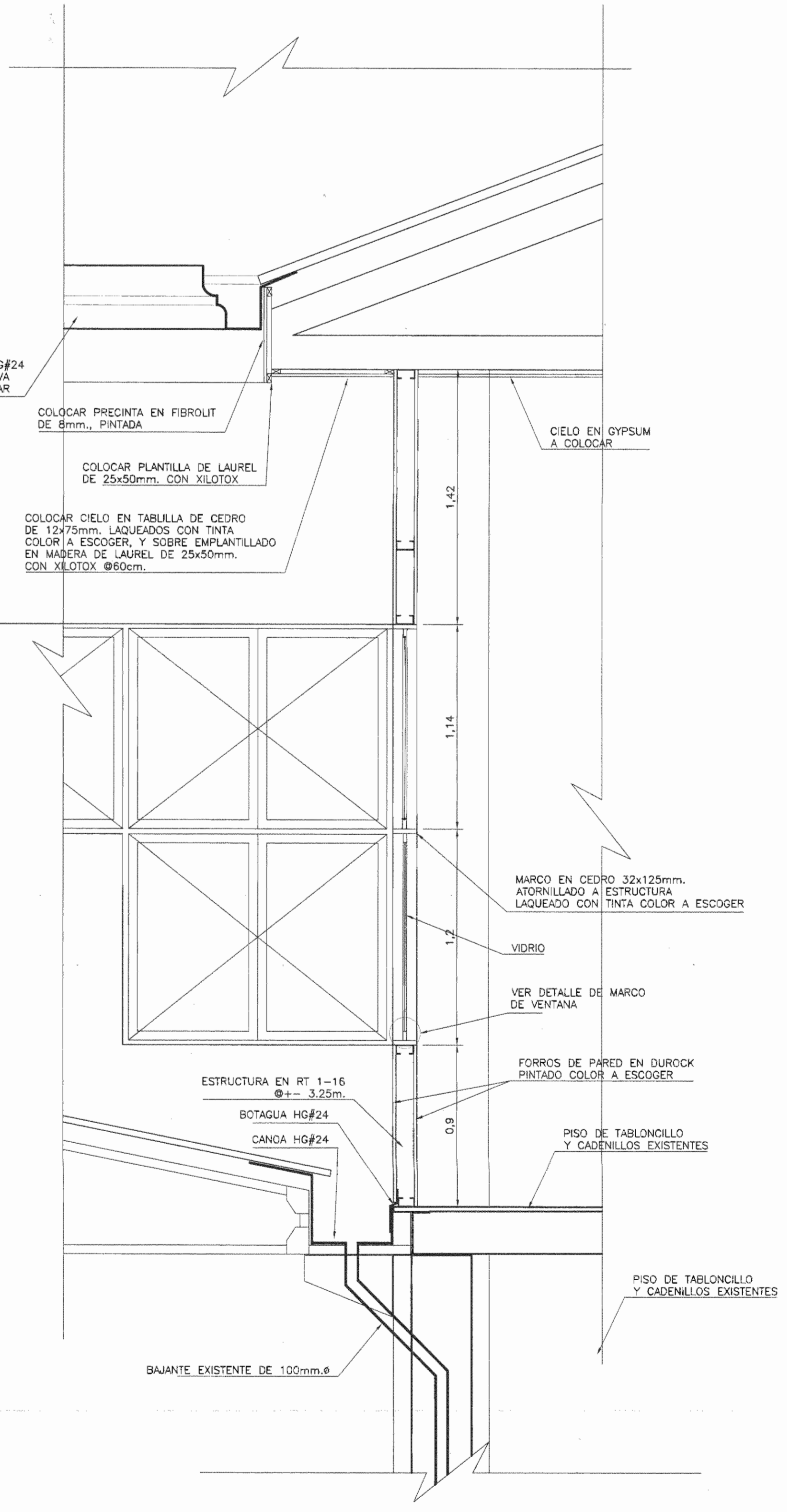

CORTE TIPICO DE VENTANA A CONSTRUIR EN 3º NIVEL ESCALA 1:20

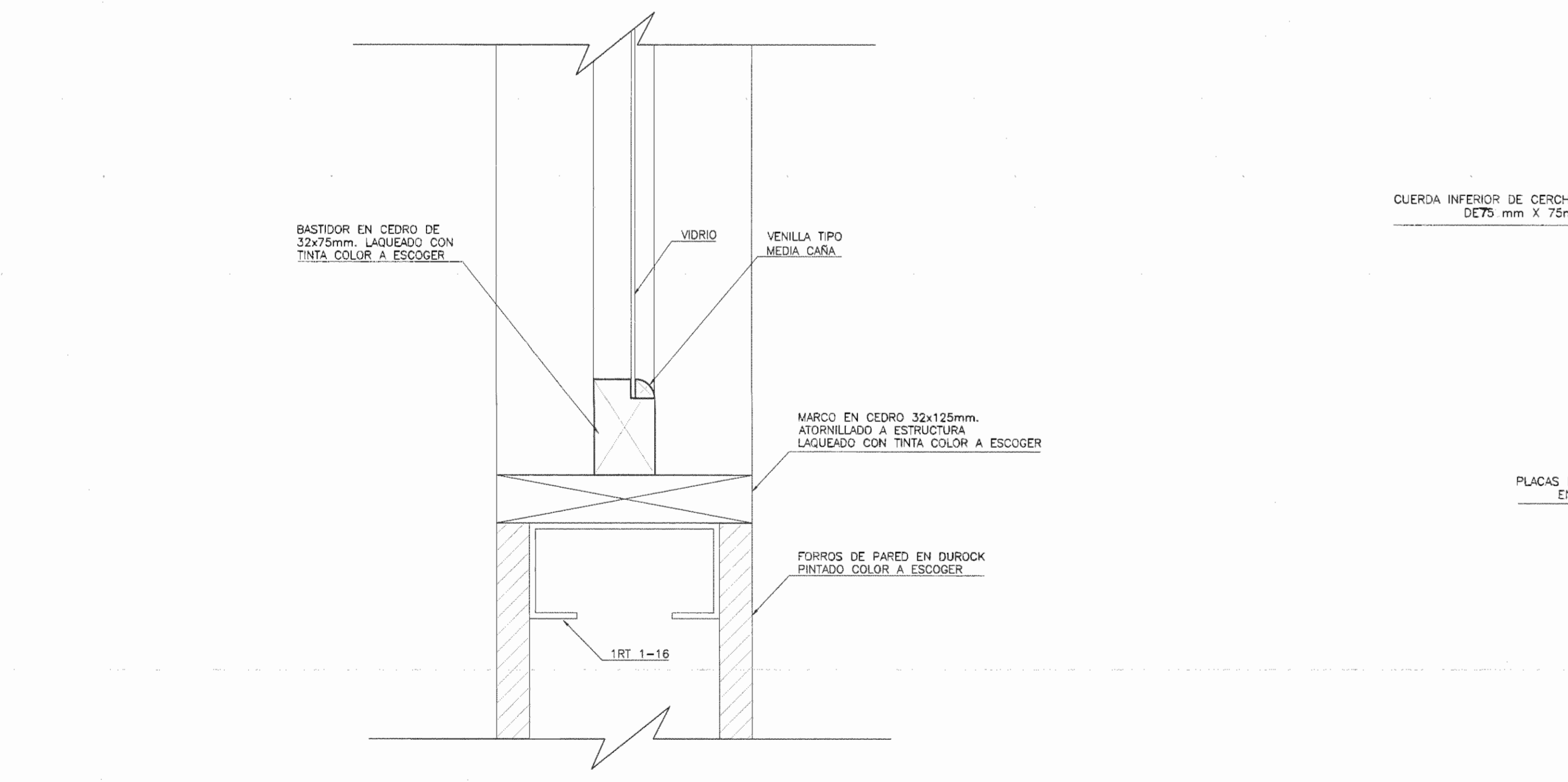

DETALLE DE MARCO DE VENTANA ESCALA 1:2

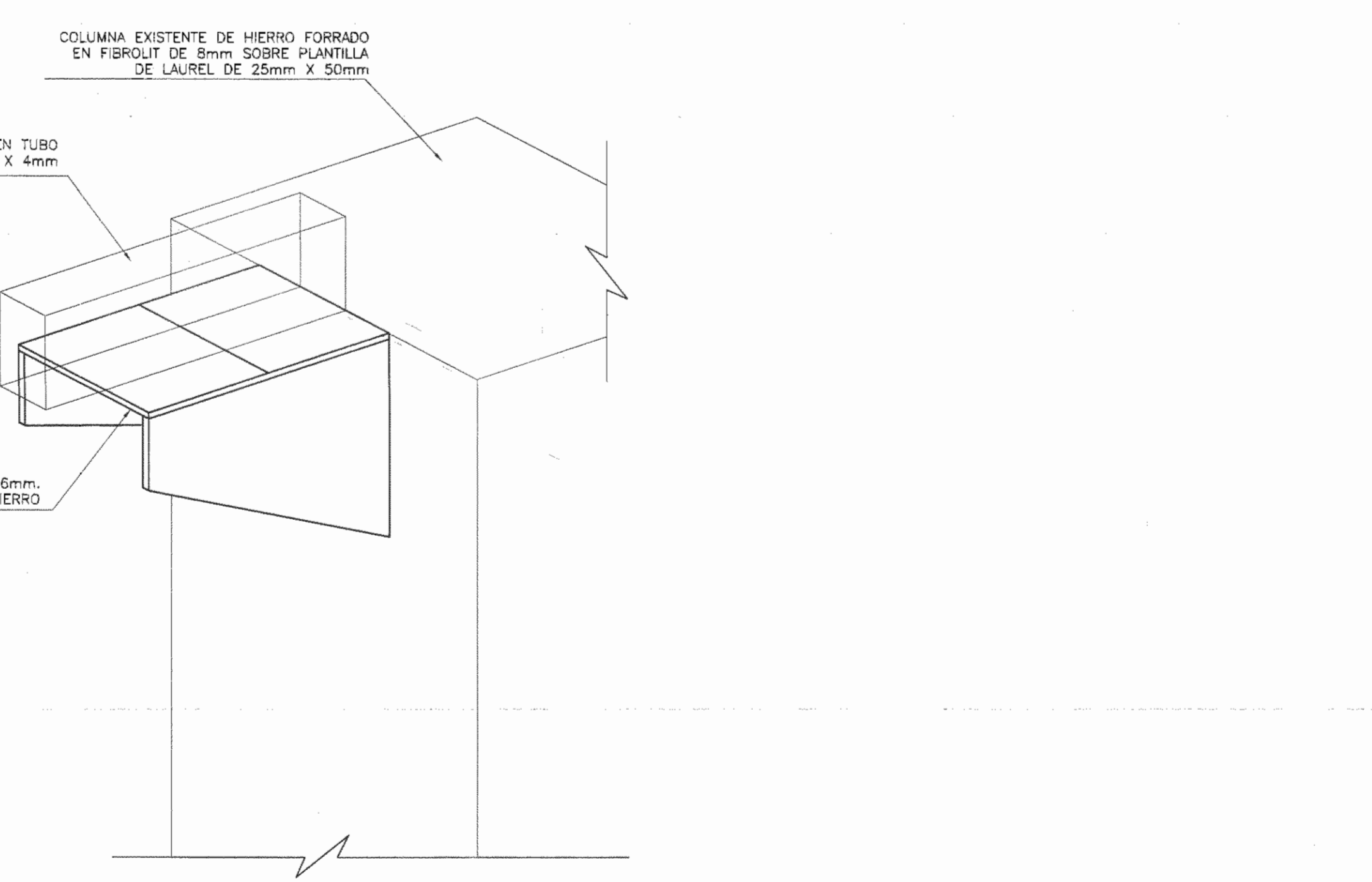

DETALLE DE APOYO DE CERCHA ESCALA 1:10

aprobación comisión revisora de permisos de construcción

**MED**  
MINISTERIO DE CULTURA AMBIENTE Y DEPORTES

proyecto: RESTAURACIÓN ANTIGUO BANCO ANGLÓ COSTARRICENSE.

propietario: EL ESTADO.

provincia	cantón	distrito
1 SAN JOSÉ	CENTRAL	CATEDRAL

ARQUITECTO  
nombre: WILLY J. RODRIGUEZ SEGURA  
firma: \_\_\_\_\_ n.reg. A-5021

dibuja: JOHNNY CASCANTE  
profesional responsable:  
nombre: WILLY J. RODRIGUEZ SEGURA  
firma: \_\_\_\_\_ n.reg. A-5021

profesional responsable:  
dirección técnica:  
nombre: \_\_\_\_\_  
firma: \_\_\_\_\_ n.reg. \_\_\_\_\_

información registro público:  
propietario:  
n° de catastro:  
sitios: \_\_\_\_\_

contenido:

INDICADO

escala:	fecha:	lámina:
INDICADA	MAYO 2001	5 / 5