

MEMORIA DESCRIPTIVA
 La Propuesta para el Museo del Ministerio de Salud, se encontrará ubicado en el quinto piso del Edificio Central, con un área de 552m². Como complemento a esta iniciativa se re-habilitará la infraestructura existente respetando el tejido histórico del edificio donde se encuentran los patrimonios históricos arquitectónicos, que responde al movimiento neoclásico respecto de las fachadas.
 Los techos serán planteados para el museo, albergando la propuesta museística y respondiendo a la salvaguarda de edificios y restauración de la base de la estructura, respondiendo a factores climáticos y de aislamiento, para asegurar que los límites culturales muestran exposición al contenido y respondiendo a la normativa técnica existente.
 Las comunicaciones internas y externas que definen los espacios de exhibición, servicios y circulación serán históricas y se volverá a colocar, será estructural temporal, para realizar las cargas de viento.
 La propuesta del museo de corte post-modernista o contemporáneo, pretende dar funcionalidad y protección al espacio que ocupa y a la vez, revitalizar la imagen del conjunto de edificios de una manera integral y respetuosa.
 Arq. James Arguedas G.

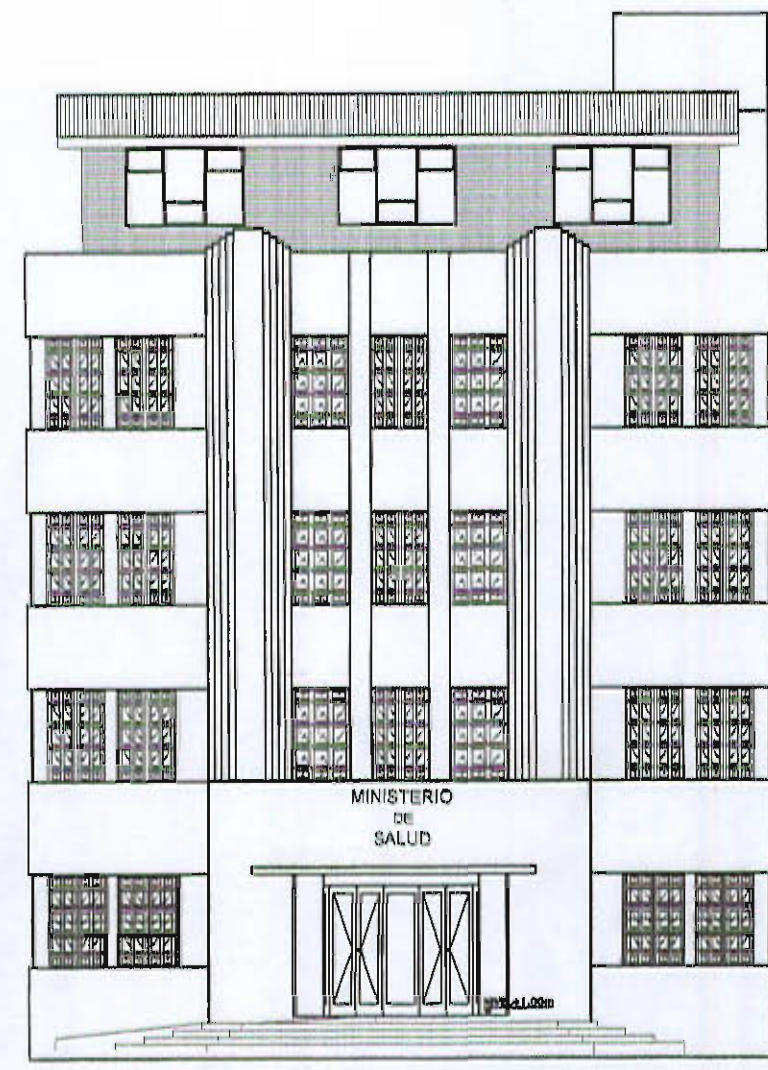

VISTA DE MODELO EN 3D



ELEVACION ESTE EXISTENTE

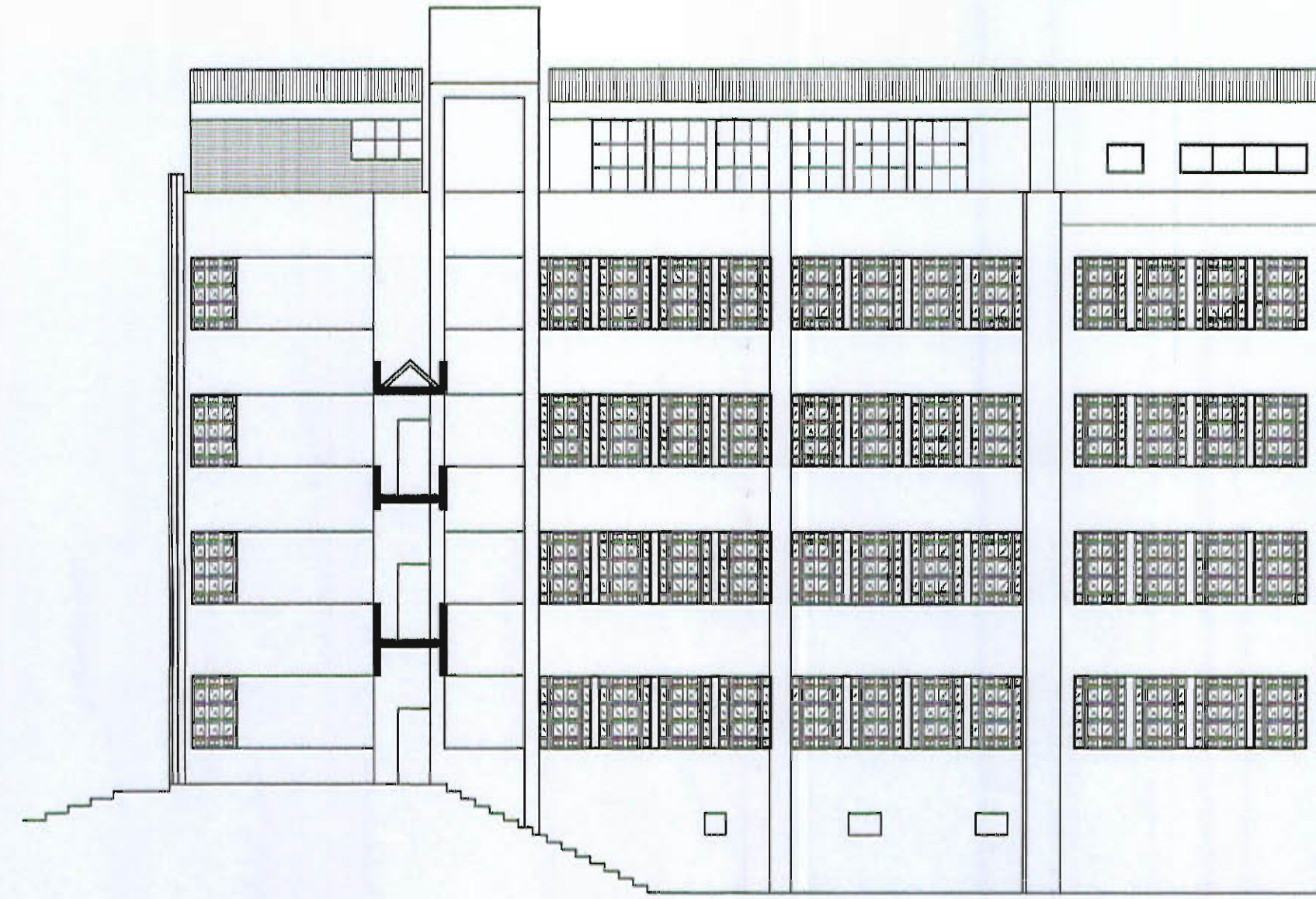

ELEVACION NORTE EXISTENTE

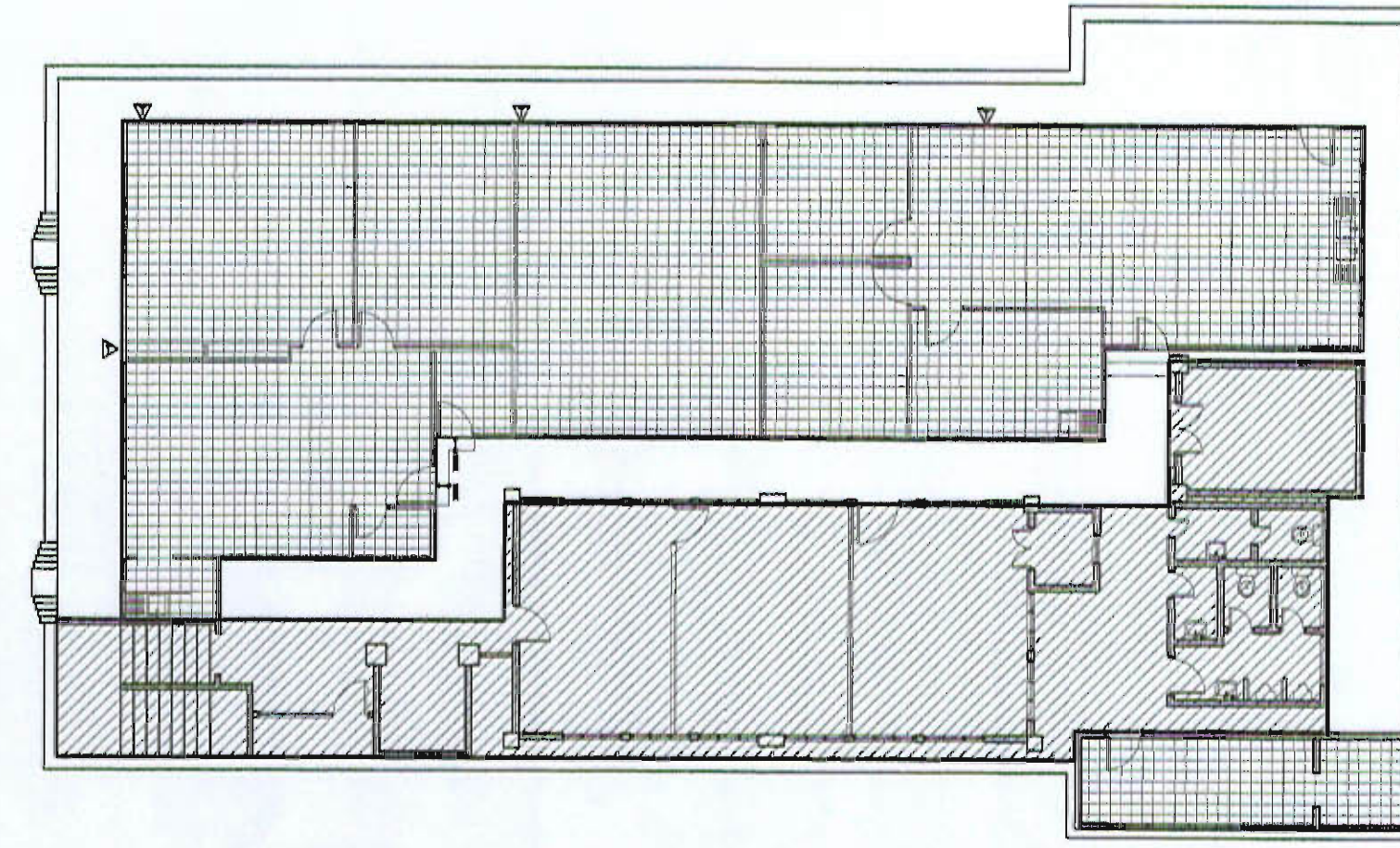

PLANTA DE DISTRIBUCION ARQUITECTONICA 5TO PISO
 LEVANTAMIENTO EXISTENTE AREA= 552.20m²

ESCALA 1:50

TABLA DE ACABADOS EXISTENTES

	CUADROS DE PLYWOOD
	PISO DE TABILLA
	PAREDES DE TABILLA
	PUEBLO DE TABLERO
	AREA A CONSERVAR = 150M ²
	AREA A DEMOLER = 224M ²

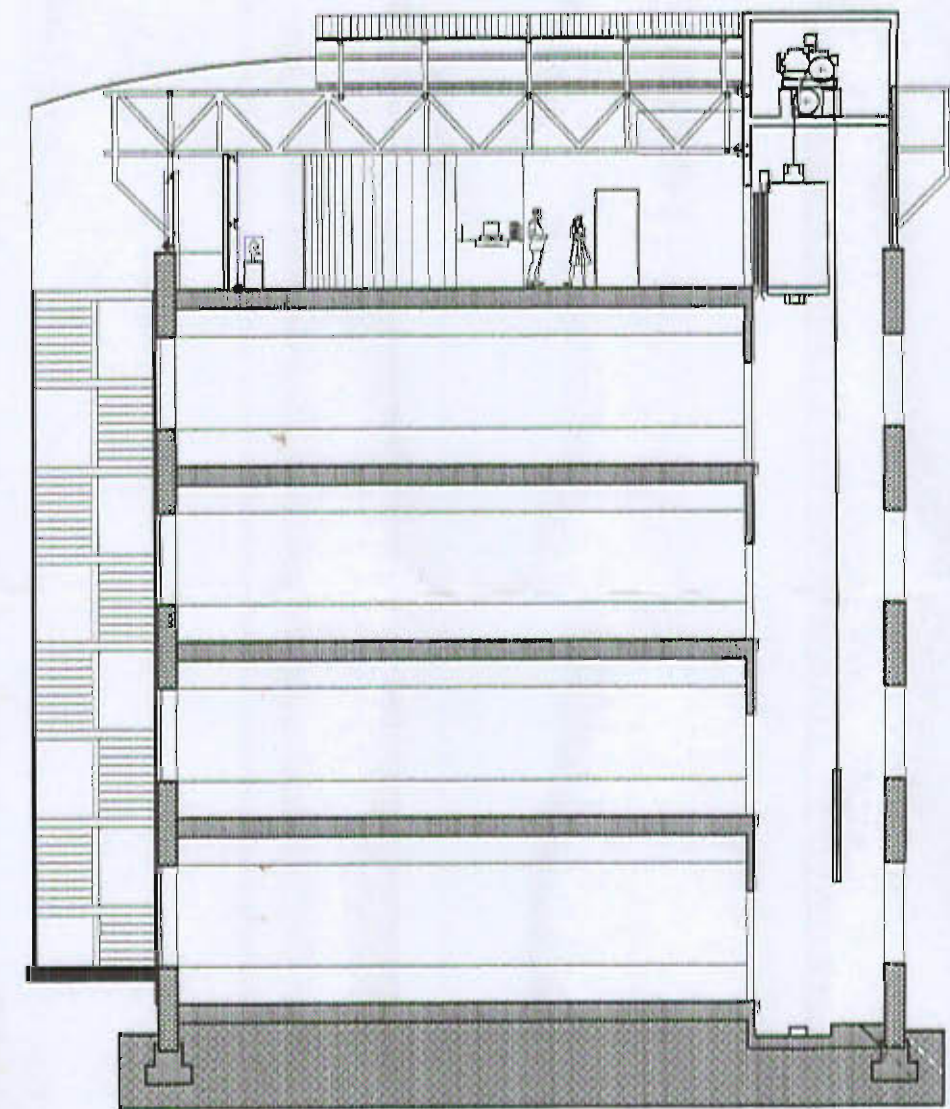

CORTE ESQUEMATICO POR A-A

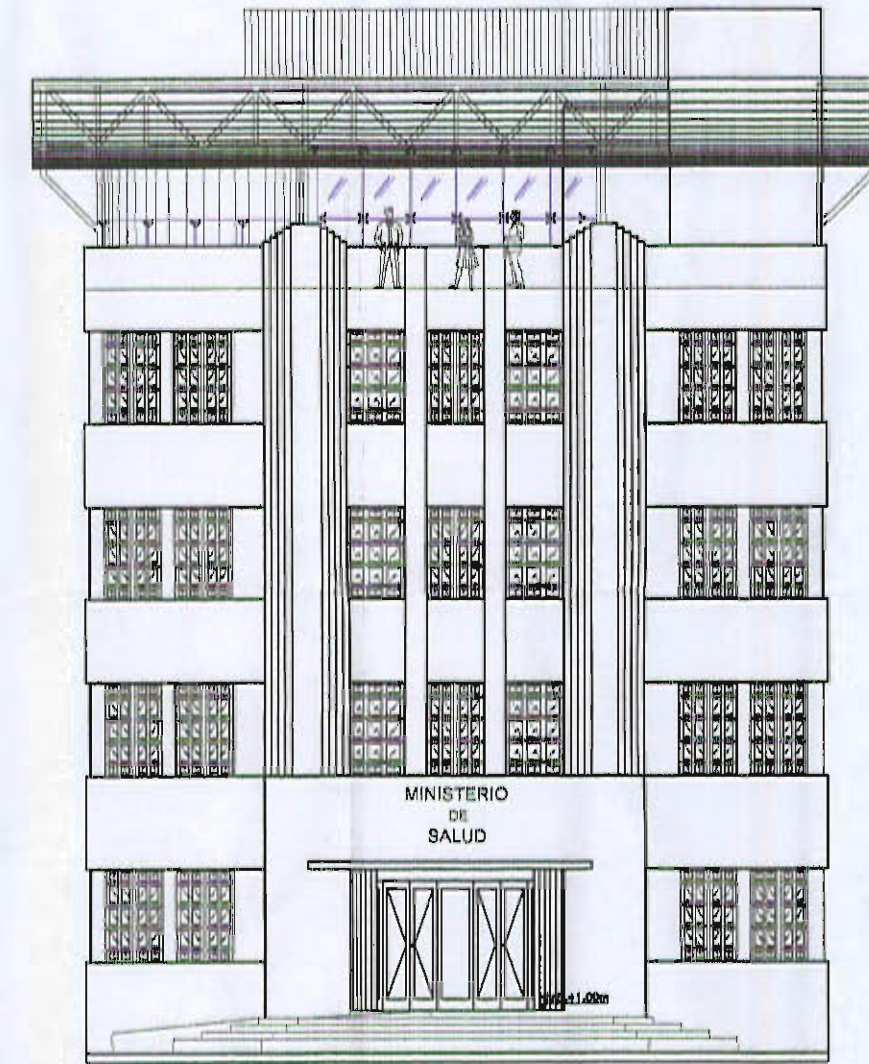

ELEVACION ESTE - EDIFICIO CENTRAL

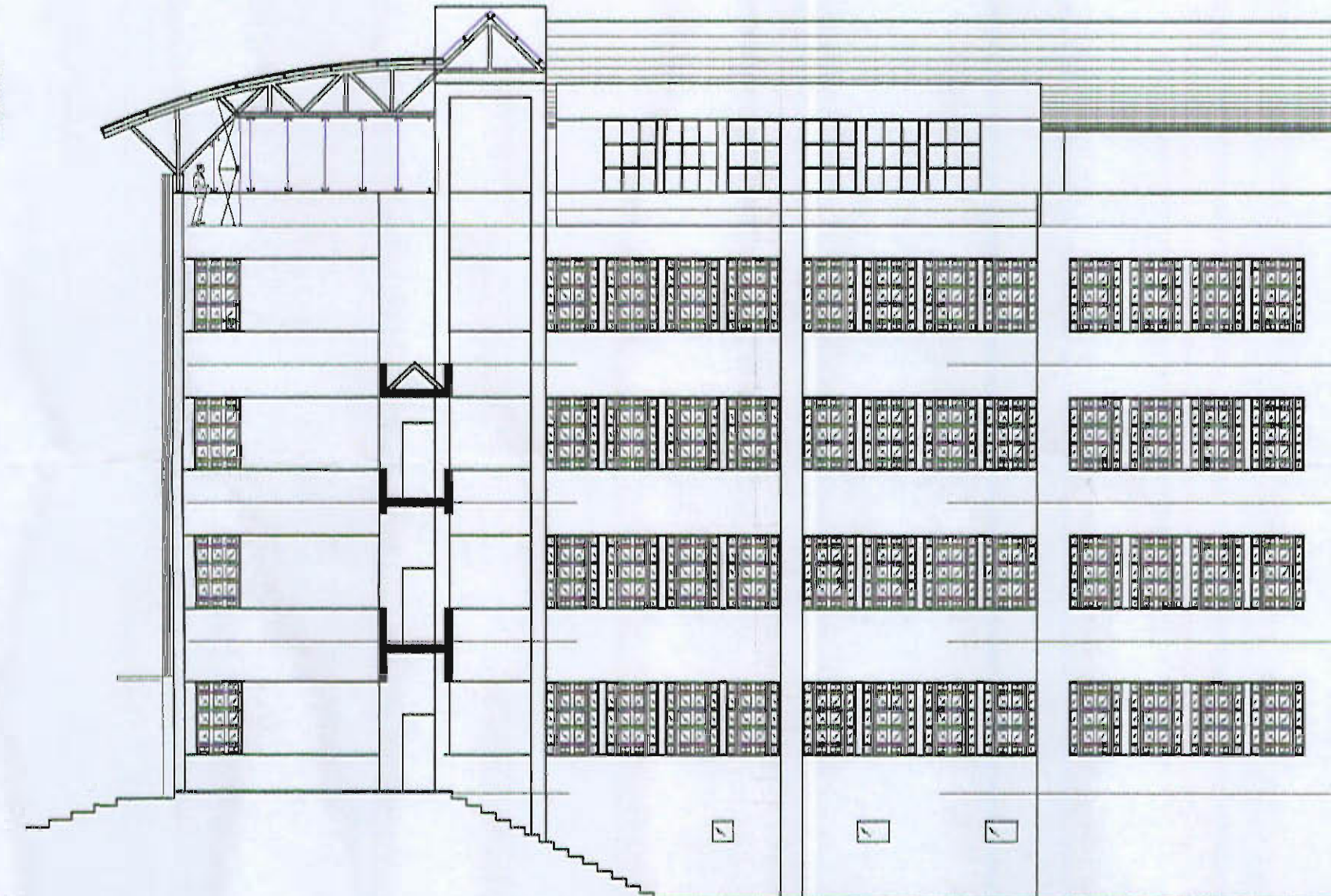

ELEVACION NORTE - EDIFICIO CENTRAL



PLANTA EN CONJUNTO
 ESCALA 1:500

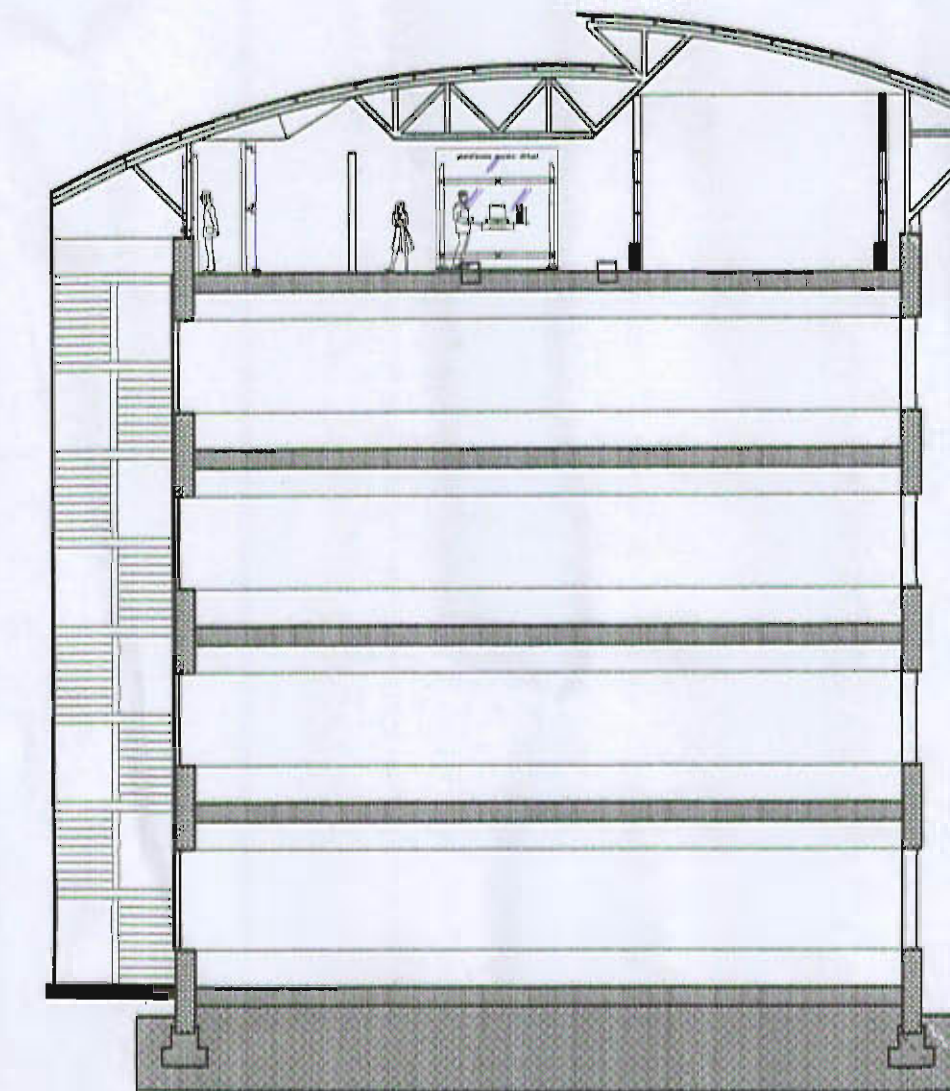

CORTE ESQUEMATICO POR B-B

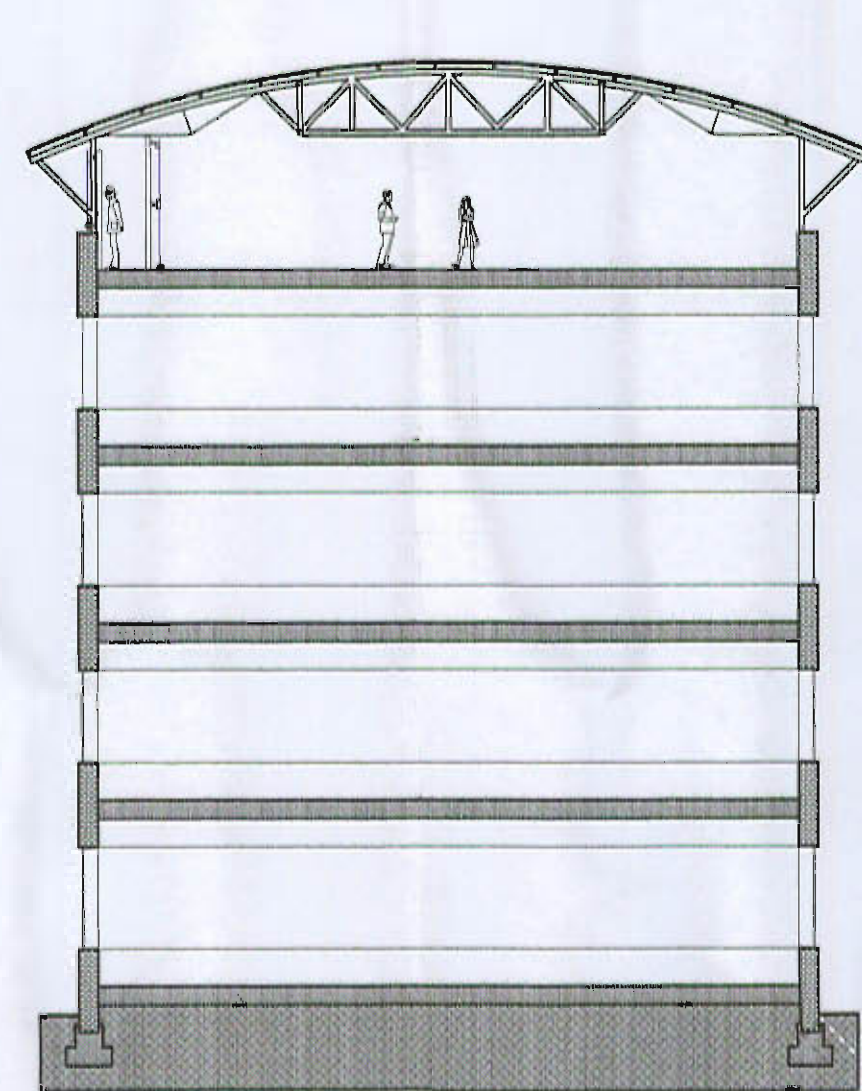

CORTE ESQUEMATICO POR C-C

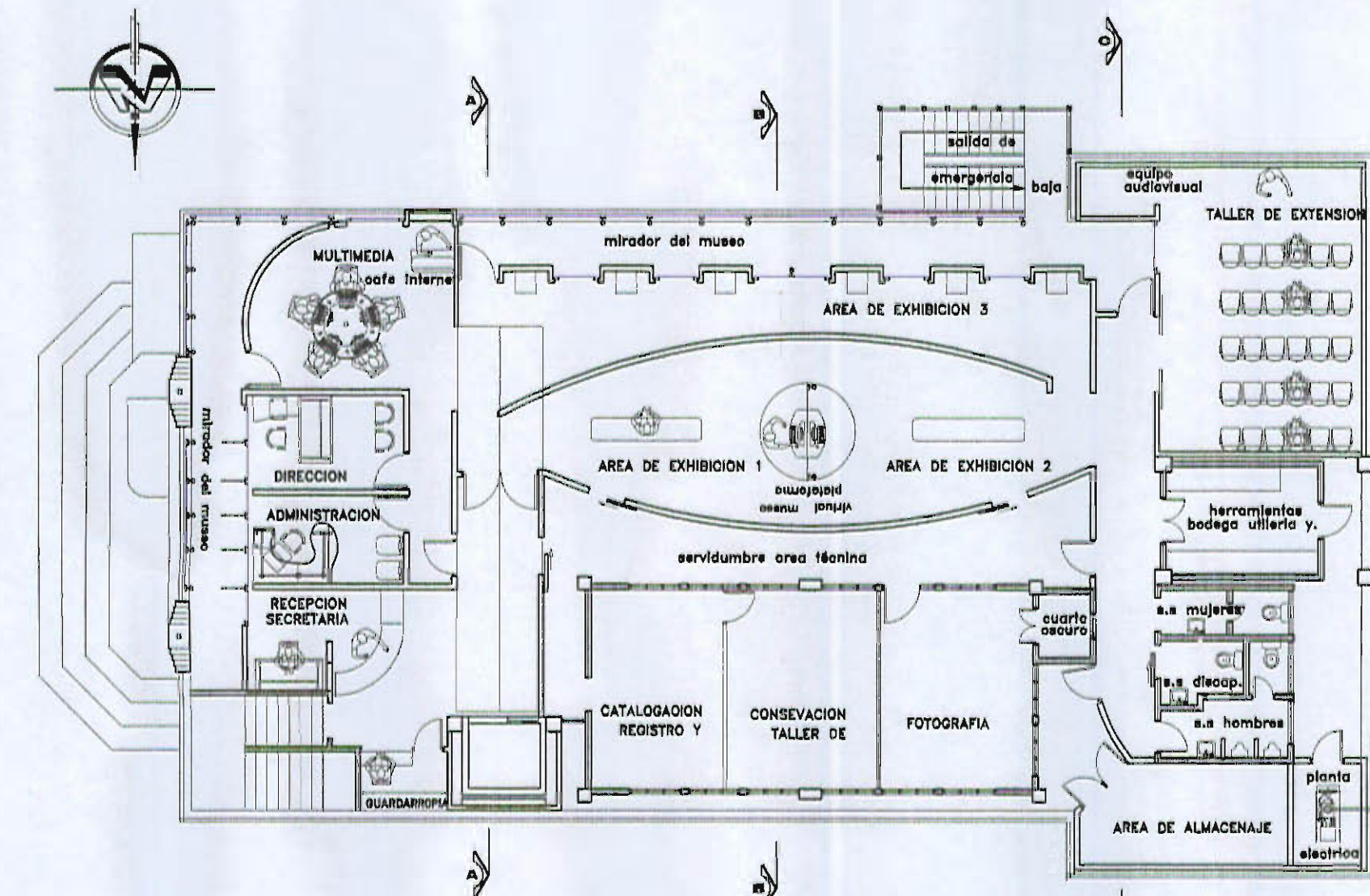

PLANTA DE DISTRIBUCION ARQUITECTONICA 5TO PISO
 PROPUESTA MUSEO DEL MINISTERIO DE SALUD

ESCALA 1:50

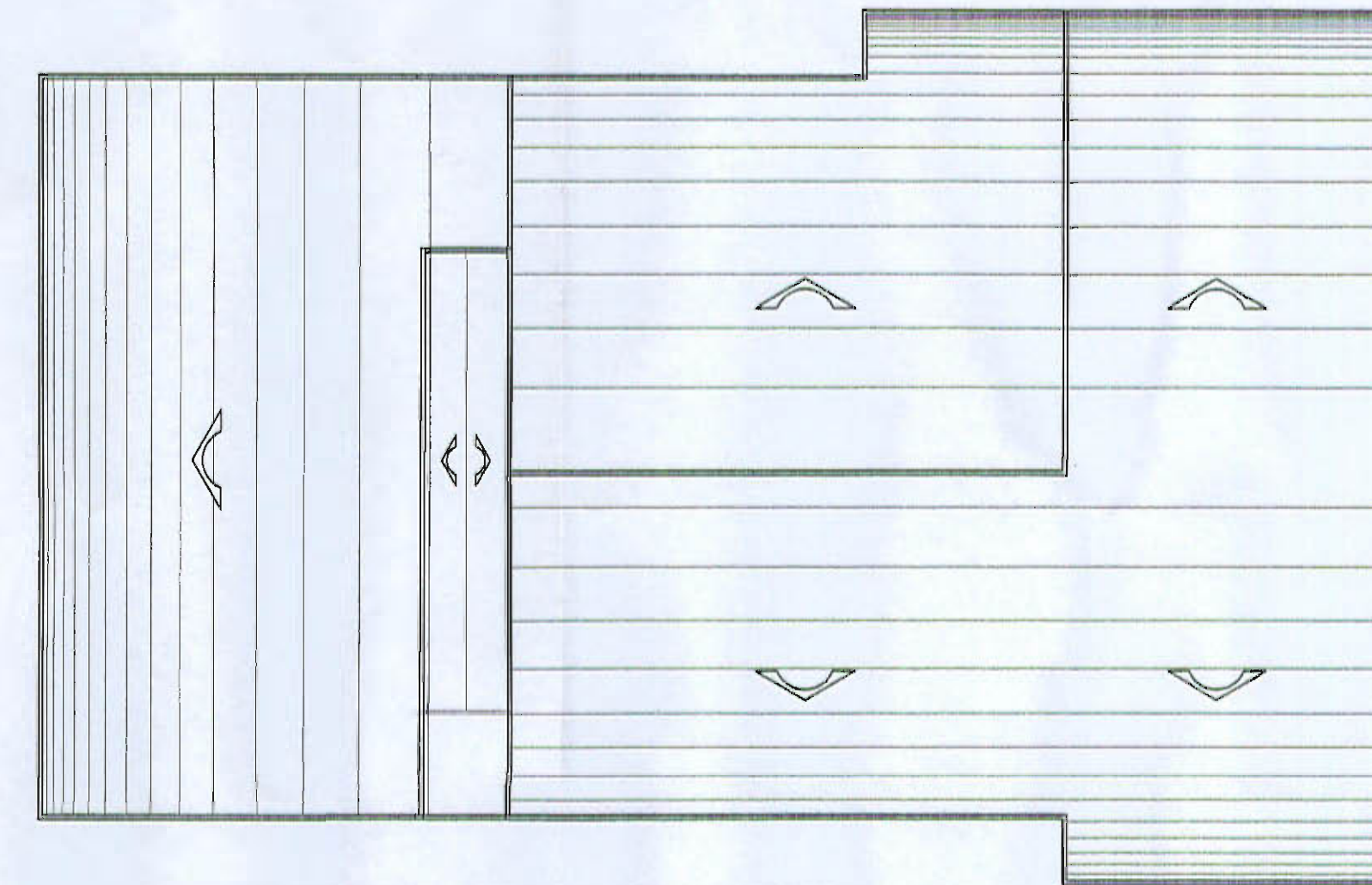

PLANTA ESQUEMATICA DE TECHOS

APROBACION COMISION REVISORA
 DE PERMISOS DE CONSTRUCCION

PROPIETARIO:



PROPUESTA:

MUSEO DEL
 MINISTERIO DE SALUD

CONSEJO TECNICO DE ASISTENCIA MEDICO SOCIAL



PROVINCIA SAN JOSE CANTON CENTRAL DISTRITO HOSPITAL

JEFE DE UNIDAD.
 INGENIERO : DENNI RAMIREZ CALDERON IC-1777

DIBUJO : JAMES ARGUEDAS G/ KARLA GUTIERREZ B.

PROFESIONAL RESPONSABLE
 DISEÑO E INSPECCION CIVIL:
 NOMBRE:
 FIRMA No.

PROFESIONAL RESPONSABLE
 DISEÑO ARQUITECTONICO:
 NOMBRE: JAMES ARGUEDAS G
 FIRMA No. A-14243

PROFESIONAL RESPONSABLE
 INSPECCION ARQUITECTONICA:
 NOMBRE:
 FIRMA No.

PROFESIONAL RESPONSABLE
 DISEÑO E INSPECCION ELECTRICA:
 NOMBRE:
 FIRMA No.

PROFESIONAL RESPONSABLE
 DIRECCION TECNICA
 NOMBRE:
 FIRMA No.

INFORMACION REGISTRO PUBLICO
 PROPIETARIO:
 No. CATASTRO:
 SITAS: TOMO FOLIO

CONTENIDO
 INDICADO

ESCALA	FECHA	LAMINA
INDICADA	JULIO DE 2007	1 DE 1