



C.C.S.S.

HOSPITAL SAN JUAN DE DIOS

DEPARTAMENTO DE INGENIERÍA Y MANTENIMIENTO

REMDELACIÓN DE BATERÍAS SANITARIAS Y PUESTOS DE ENFERMERÍA EN SALONES DE MATERNIDAD Y UNIDAD NACIONAL DE QUEMADOS

ÍNDICE GENERAL

- Lámina AR01 = Planta Arquitectónica de Referencia, Salones de Maternidad Estado Actual.
- Lámina AR02 = Planta Arquitectónica de Referencia, Salones de Maternidad Remodelados.
- Lámina AR03 = Planta Arquitectónica Jefatura de Ginec obstetricia Estado Actual. Sección A-A Estado Actual Jefatura de Ginec obstetricia. Sección A-A Remodelada Jefatura de Ginec obstetricia. Planta Arquitectónica de Servicios Sanitarios y Puestos de Enfermería, Estado Actual y Remodelado de Ginecología. Planta Arquitectónica de Servicios Sanitarios y Puestos de Enfermería, Estado Actual y Remodelado de Sala # 2 en Maternidad.
- Lámina AR04 = Planta Arquitectónica de Servicios Sanitarios Numero 1 y 2 Estado Actual y Remodelado de Sala # 3 en Maternidad. Planta Arquitectónica de Servicios Sanitarios y Puestos de Enfermería, Estado Actual y Remodelado de Sala # 4 en Maternidad.
- Lámina AR05 = Planta Arquitectónica de Servicios Sanitarios y Puesto de Enfermería Estado Actual y Remodelado de Sala # 5 en Maternidad. Planta Arquitectónica de Servicios Sanitarios, Estado Actual y Remodelado en Unidad Nacional de Quemados.

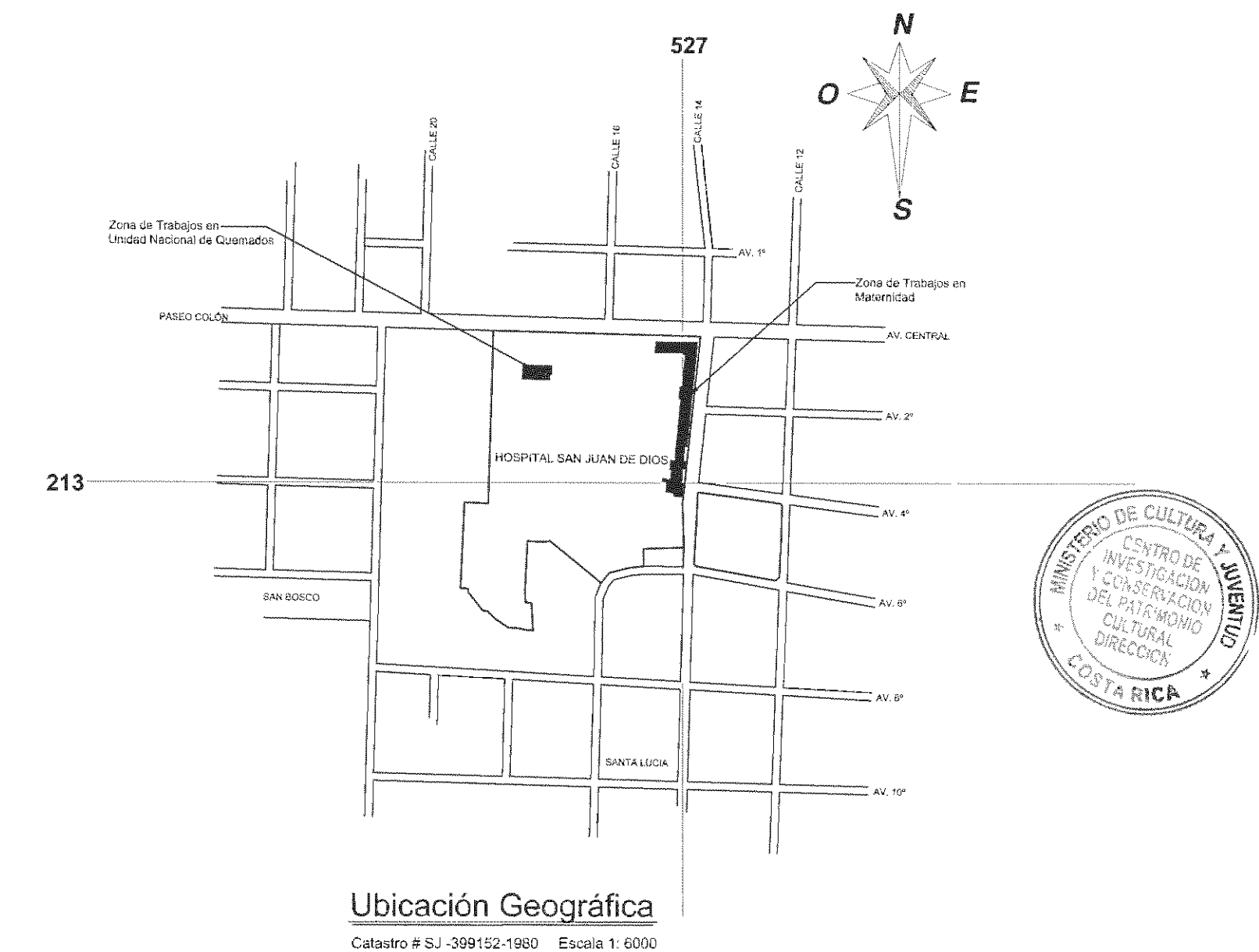
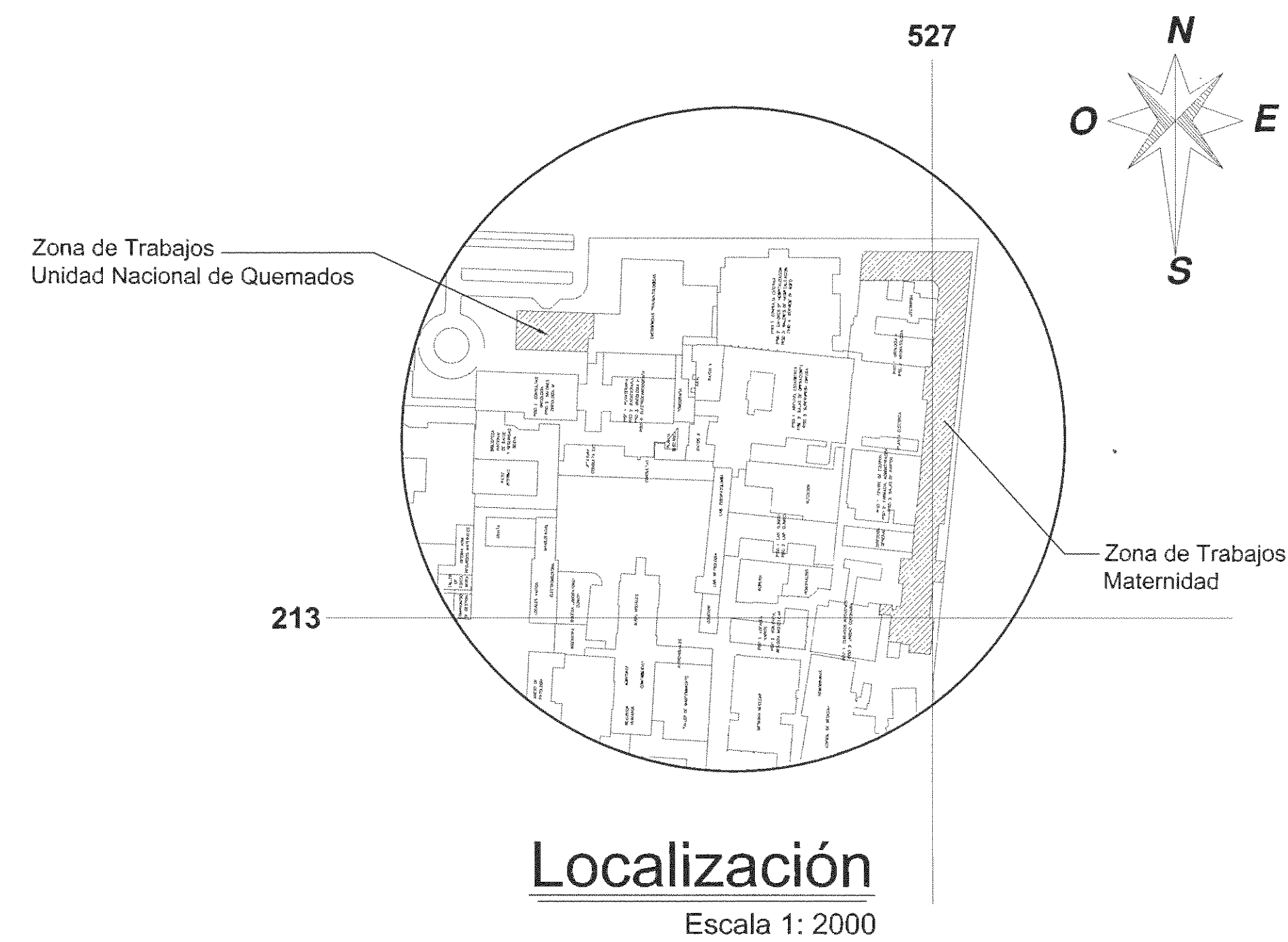

N° DEL PERMISO

REMODELACIONES A REALIZAR EN SERVICIOS SANITARIOS

SERVICIOS SANITARIOS SALA 4 MATERNIDAD	
Demolición	Construcción (obra nueva)
<ul style="list-style-type: none"> - Divisiones entre las cabinas de inodoros y duchas - Loza, accesorios e instalaciones mecánicas - Gradas, dados y muretes de la ducha 	<ul style="list-style-type: none"> - Instalaciones mecánicas - Paredes livianas Altura: 2,10 m snpt. - Se habilita una cabina doble (inodoro con ducha) - Se enchapan paredes, y piso de ducha - Se instala la loza sanitaria, su grifería y accesorios. - Se instalan las puertas y su cerrajería. - Se construye un mueble en estructura metálica, y se instalan dos lavatorios de empotrar. - Se instalan todos los accesorios adicionales: Barras de discapacitados, Cortinas antibacteriana, Ganchos para bolsa de sueros, Espejo, Jaboneras de pared y silla de ducha plegable paradiscapitados.
SERVICIOS SANITARIOS DE SALA 5 DE MATERNIDAD	
Demolición	Construcción (obra nueva)
<ul style="list-style-type: none"> - Divisiones intermedias entre cabinas, altura: 1,70 m. - Se elimina el mueble y se le extraen las instalaciones mecánicas y la loza de lavatorios. - Cielo raso de fibrolit (estructura y láminas) - Todo el azulejo de paredes y de pisos. H azulejo=1,21 m snpt. - Se eliminan las puertas. - Toda la grifería y la loza sanitaria. - Gradas a la entrada de las duchas: 0,10 m. 	<ul style="list-style-type: none"> - Se habilita una cabina doble (inodoro y ducha), al extremo este de la batería. - Se amplían las demás cabinas. - Paredes livianas, según la distribución propuesta. Altura: 2,10 m snpt. - Cielo suspendido al mismo nivel que el existente: 2,70 m snpt. - Se instalan las divisiones en acero inoxidable, un lateral y dos frentes de cabina con sus respectivas puertas. - Se resanan y se enchapan todas las paredes hasta el nivel de cielo, altura: 2,70 m. - Se instala toda la loza sanitaria y la grifería correspondiente. - Se realiza la instalación mecánica del sistema (agua caliente y fría). - Se construye el mueble con estructura metálica y granito. - Se instalan las puertas de aluminio y plástico acrílico. - Se instalan cortinas antibacterianas en las duchas - Se instala la puerta de ingreso a la batería. - Se instalan todos los accesorios adicionales: Barras de discapacitados, Ganchos para bolsa de sueros, Espejo, Jaboneras de pared y silla de ducha plegable para discapacitados.

SERVICIOS SANITARIOS DE SALA 2 (SUR) DE MATERNIDAD	
Demolición	Construcción (obra nueva)
<ul style="list-style-type: none"> - Divisiones intermedias entre cabinas - Se elimina el mueble y se le extraen las instalaciones mecánicas y la loza de lavatorios. - Todo el azulejo de paredes y de pisos. - Se eliminan las puertas. - Toda la grifería y la loza sanitaria. - Gradas en la duchas. 	<ul style="list-style-type: none"> - Se construyen las paredes livianas para duchas, según la distribución. Altura 2,10m snpt. - Se instalan las divisiones de acero inoxidable en cabina de inodoros, con sus respectivas puertas - Se construye un cielo raso suspendido a 2,70 m snpt. - Todas las paredes livianas con el respectivo refuerzo. Altura: 2,70 m snpt. - Se enchapa el piso manteniendo las pendientes. - Se resana y enchapan todas las paredes hasta el nivel de cielo. - Se realiza la instalación mecánica del sistema (agua caliente y fría). - Se instala toda la loza sanitaria y la grifería correspondiente. - Se instalan las puertas de aluminio y plástico acrílico. - Se construye el mueble con estructura metálica y granito. - Se instala la puerta de ingreso a la batería. - Se instalan todos los accesorios adicionales: Barras de discapacitados, Ganchos para bolsa de sueros, Cortinas bacterianas, Espejo, Jaboneras de pared y silla de ducha plegable para discapacitados.
SERVICIOS SANITARIOS DE SALA 2 (NORTE) DE MATERNIDAD	
Demolición	Construcción (obra nueva)
<ul style="list-style-type: none"> - Divisiones livianas, intermedias entre cabinas - Se elimina el azulejo del mueble y se le extraen las instalaciones mecánicas y la loza de lavatorios. - Se demuele todo el azulejo de paredes y de pisos, H azulejo =1,78 m snpt. - Se eliminan las puertas. - Toda la grifería y la loza sanitaria. - Gradas en la duchas. 	<ul style="list-style-type: none"> - Se construyen todas las paredes livianas hasta el nivel de cielo (2,90 m). Con el respectivo refuerzo. No se instalan divisiones de acero inoxidable. - Se cambian las láminas de cielo raso suspendido (estructura y láminas). Altura: 2,90 m. - Se enchapa el piso manteniendo las pendientes. - Se resana y enchapan todas las paredes hasta el nivel de cielo. - Se realiza la instalación mecánica del sistema (agua caliente y fría). - Se instala toda la loza sanitaria y la grifería correspondiente. - Se instalan las puertas de aluminio y plástico acrílico. - Se construye el mueble con estructura metálica y granito. - Se instala la puerta de ingreso a la batería. - Se instalan todos los accesorios adicionales: Barras de discapacitados, Ganchos para bolsa de sueros, Cortinas bacterianas, Espejo y Silla de ducha plegable para discapacitados.

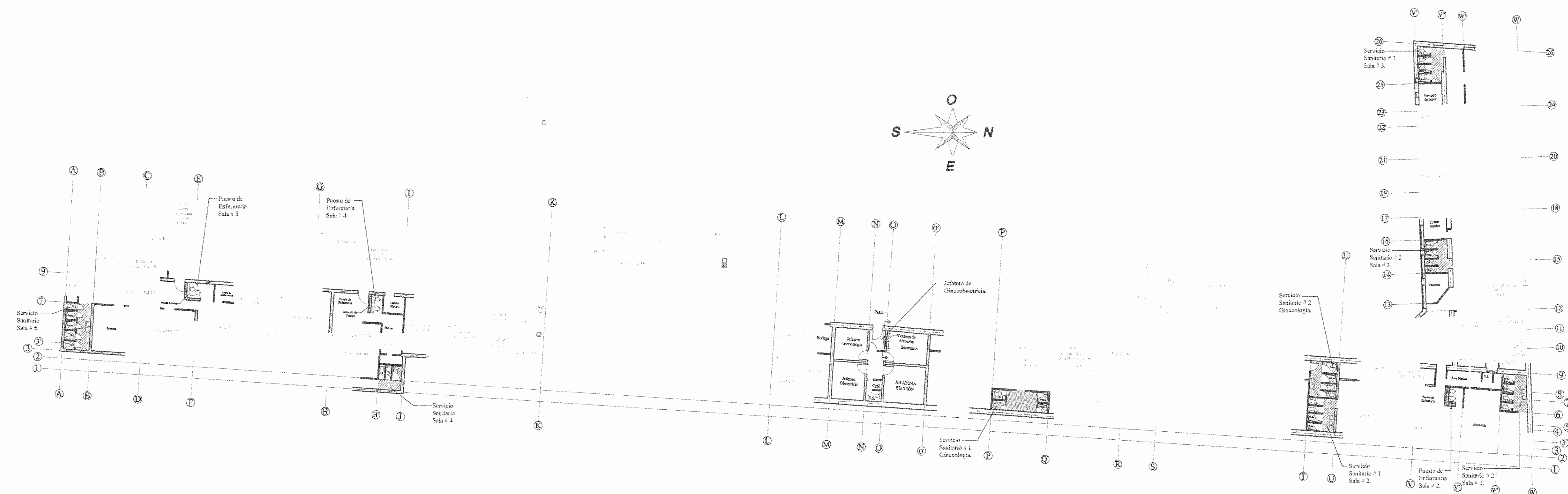

Planta Arquitectónica de Referencia

Remodelación de Baterías Sanitarias y Puestos de Enfermería en Salones de Maternidad.
Planta Estado Actual.
Escala 1:125

Handwritten signature

APROBACIÓN COMISIÓN REVISORA DE PERMISOS DE CONSTRUCCIÓN

PROYECTO: REMODELACION DE BATERIAS SANITARIAS Y PUESTOS DE ENFERMERIA EN SALONES DE MATERNIDAD Y UNIDAD NACIONAL DE QUEMADOS.

PROPIETARIO: C.C.S.S.

PROVINCIA SAN JOSE CANTÓN SAN JOSE DISTRITO HOSPITAL

ING. O ARQ.:

OPERADOR DE AUTOCAD: NOMBRE: TEC. CRISTIAN ARIAS ROBLES

PROFESIONAL RESPONSABLE: DIRECCION TECNICA NOMBRE: ING. JAVIER LARA BOLAÑOS FIRMA: Nº DE REG: IC-4892

PROFESIONAL RESPONSABLE DISEÑO: NOMBRE: ING. SHIRLEY MORERA HERNANDEZ FIRMA: Nº DE REG: ICO-14225

INFORMACION REGISTRO PUBLICO N. PLANO CATASTRO SJ-399152-1090 AREA SEGUN REGISTRO 53171.69 M2 FOLIO REAL 1311011-000

CONTENIDO: PLANTA ARQUITECTÓNICA DE REFERENCIA SALONES DE MATERNIDAD, ESTADO ACTUAL.

ESCALA INDICADA FECHA JULIO 2010 LÁMINA AR01/AR05

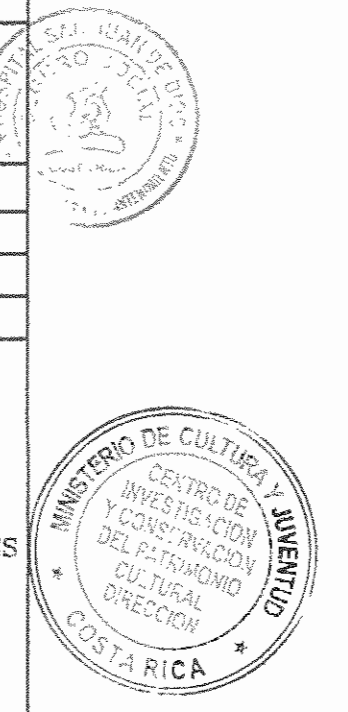

N° DEL PERMISO

REMODELACIONES A REALIZAR EN PUESTOS DE ENFERMERÍA

PUESTO DE ENFERMERÍA EN SALA 4 MATERNIDAD	
Demolición	Construcción (obra nueva)
<ul style="list-style-type: none"> Mueble principal en forma de L. Dimensiones: 1,50 m de lado x 1,70 m de lado x 0,60 m ancho. 	<ul style="list-style-type: none"> Se instala un mueble de madera contrachapada de espesor mínimo 18mm, enchapado con formica en todas las áreas y con chapetas cubrecantos en PVC, negro de primera calidad. Sobre de 1,5cm de granito en los dos sobres. El sobre superior con 0,90 m de altura máxima terminada x un ancho de 0,20 m y la altura del sobre inferior de 0,70 m x un ancho de 0,60 m, de los cuales sobresalen 0,40 m y quedan internos 0,20m. Se instala un mueble bajo de aglomerado de madera. Se instalan dos sillas ergonómicas, sin brazos. Se instala un mueble aéreo de acero laminado, cerrado. Se pinta las paredes norte y oeste del puesto de enfermería. Altura: 2,70 m.
PUESTO DE ENFERMERÍA EN SALA 5	
Demolición	Construcción (obra nueva)
<ul style="list-style-type: none"> Se elimina el mueble existente en puesto de enfermería 	<ul style="list-style-type: none"> Se instala un mueble de madera contrachapada de espesor mínimo 18mm, enchapado con formica en todas las áreas y con chapetas cubre cantos en PVC, negro de primera calidad Se le colocará un sobre de 1,5cm de espesor en granito, en los dos sobres. Dimensiones: 1,80 m de lado x 1,80 m de lado x 0,60 m de ancho. El sobre superior con 0,90 m de altura máxima terminada x un ancho de 0,20 m y la altura del sobre inferior de 0,70 m x un ancho de 0,60 m, de los cuales sobresalen 0,40 m y quedan internos 0,20m. Se suplen dos sillas ergonómicas, sin brazos. Se instalan dos muebles bajos de aglomerado de madera. Se instala un mueble aéreo en acero laminado. Se pintan las paredes norte y oeste del puesto, altura: 2,70 m.
PUESTO DE ATENCIÓN EN JEFATURA DE GINECOBSTERICIA	
Demolición	Construcción (obra nueva)
<ul style="list-style-type: none"> Ventana y parte de pared hasta alcanzar altura según planos 	<ul style="list-style-type: none"> Se repara pared. Se deja prevista para sobre. Se instala un sobre de madera contrachapada forrada en formica, de 2cm de espesor x 30 cm de profundidad x el ancho de la ventana. Se construye ventana, con vidrios de atención y dos ventilas a nivel superior. Se pinta toda la pared: 2,14 m ancho x 2,73m de altura por ambos lados.

PUESTO DE ENFERMERÍA EN SALA 2 MATERNIDAD	
Demolición	Construcción (obra nueva)
<ul style="list-style-type: none"> Se elimina el mueble actual 	<ul style="list-style-type: none"> Se instala un mueble de madera contrachapada de espesor mínimo 18mm, enchapado con formica en todas las áreas y con chapetas cubre cantos en PVC, negro de primera calidad. Se le colocará un sobre de 1,5cm de granito en los dos sobres. El mueble principal: forma de L. Dimensiones: 2,00 m de frente x 1,20 m de lado x 0,55 m ancho. El sobre superior con 0,90 m de altura máxima terminada x un ancho de 0,20 m y la altura del sobre inferior de 0,70 m x un ancho de 0,60 m, de los cuales sobresalen 0,40 m y quedan internos 0,20m. Se instalan dos muebles bajos de aglomerado de madera. Se instalan dos sillas ergonómicas, sin brazos. Se instala un mueble aéreo de acero laminado, cerrado. Se pintan las paredes norte y oeste del puesto de enfermería. Altura: 2,90 m.

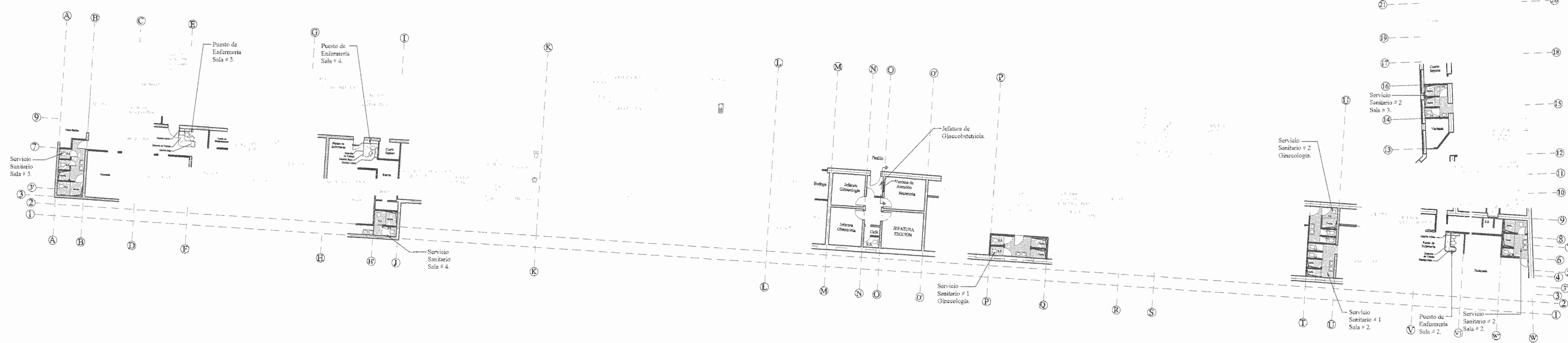

Planta Arquitectónica de Referencia

Remodelación de Baterías Sanitarias y Puestos de Enfermería en Salones de Maternidad.
Planta Remodelada.
Escala 1:125.

Alca

APROBACION COMISION REVISORA DE PERMISOS DE CONSTRUCCION

PROYECTO: REMODELACION DE BATERIAS SANITARIAS Y PUESTOS DE ENFERMERIA EN SALONES DE MATERNIDAD Y UNIDAD NACIONAL DE QUEMADOS.

PROPIETARIO: C.C.S.S.

PROVINCIA SAN JOSE CANTON SAN JOSE DISTRITO HOSPITAL

ING. O ARQ.: OPERADOR DE AUTOCAD: NOMBRE: TEC. CRISTIAN ARIAS ROBLES

PROFESIONAL RESPONSABLE: DIRECCION TECNICA NOMBRE: ING. JAVIER LARA BOLAÑOS N° DE REG: IC-4892

PROFESIONAL RESPONSABLE DISEÑO: NOMBRE: ING. SHIRLEY MOREIRA HERNANDEZ N° DE REG: IC0-14225

INFORMACION REGISTRO PUBLICO

N. PLANO CATASTRO SJ-399152-1980

AREA SEGUN REGISTRO 53171.69 M2

FOLIO REAL 1311011-000

CONTENIDO:

PLANTA ARQUITECTONICA DE REFERENCIA SALONES DE MATERNIDAD, REMODELADOS.

ESCALA INDICADA FECHA JULIO 2010 LAMINA ARO2/AR05



TABLA DE ACABADOS
SERVICIO SANITARIO DE SALAS DE ENFERMERIA S.A.S. Y GINECOBSTERIA

CIELOS	
CX	MATERIALES Y ACABADO EXISTENTE, NO SE MODIFICA
CG	DEUDA INSTALADO EN INSTALACION EXISTENTE
PISOS	
PX	MATERIALES Y ACABADO EXISTENTE, NO SE MODIFICA
ZD	PIEDRA PORCELANADO, TIPO PISA SERRAVAL
PAREDES	
ED	PAISAJE ENCHAMADO GINECOBSTERIA Y GINECOLOGIA
AZ	ENCUADRO EN ALUMINIO, INTERIORES
LD	LINERAS EN ORO, ESTUCTURA METALICA, EXTERIORES Y INTERIORES
PUERTAS	
PK	PUERTAS ALUMINIO CON PUERTAS ABISADO

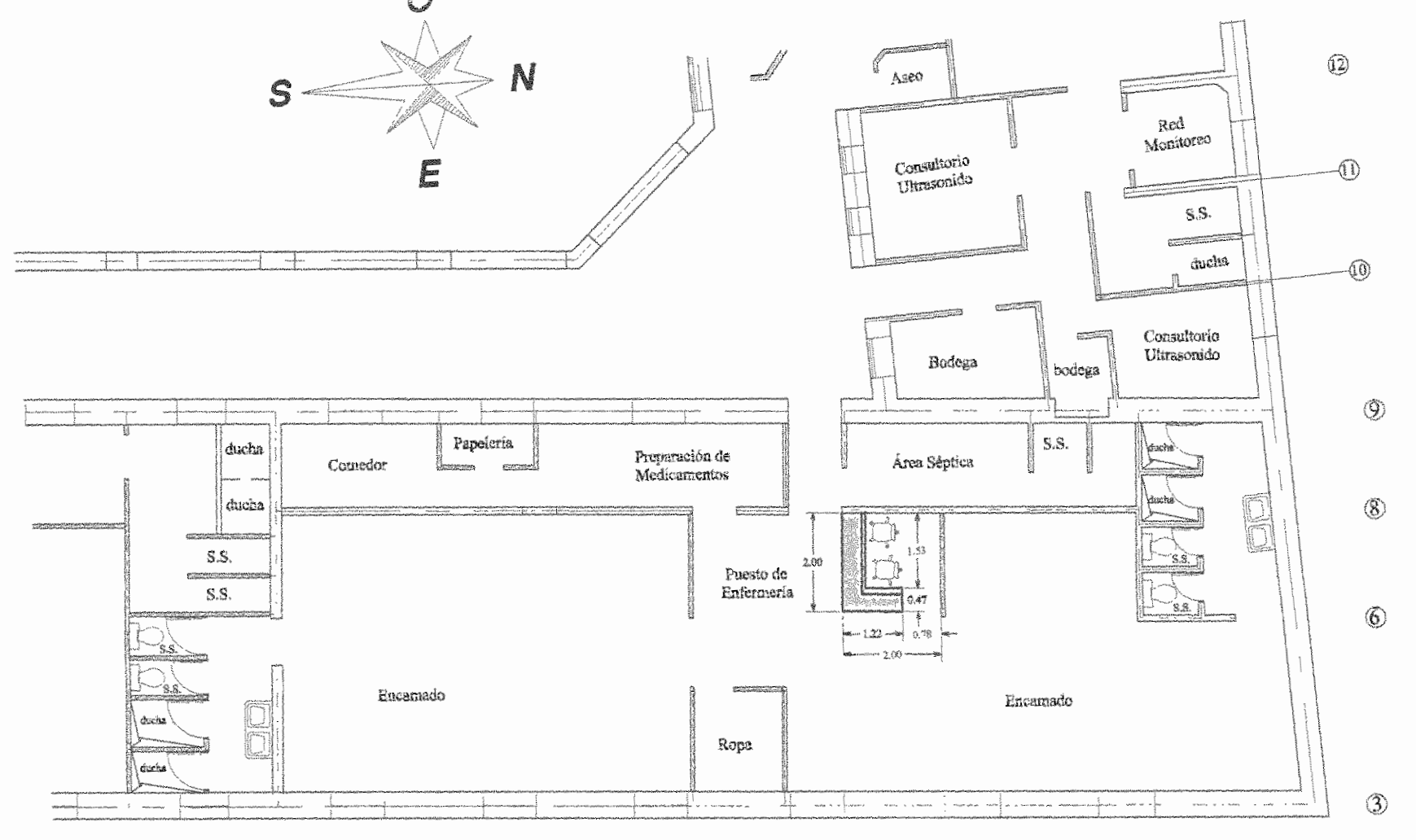
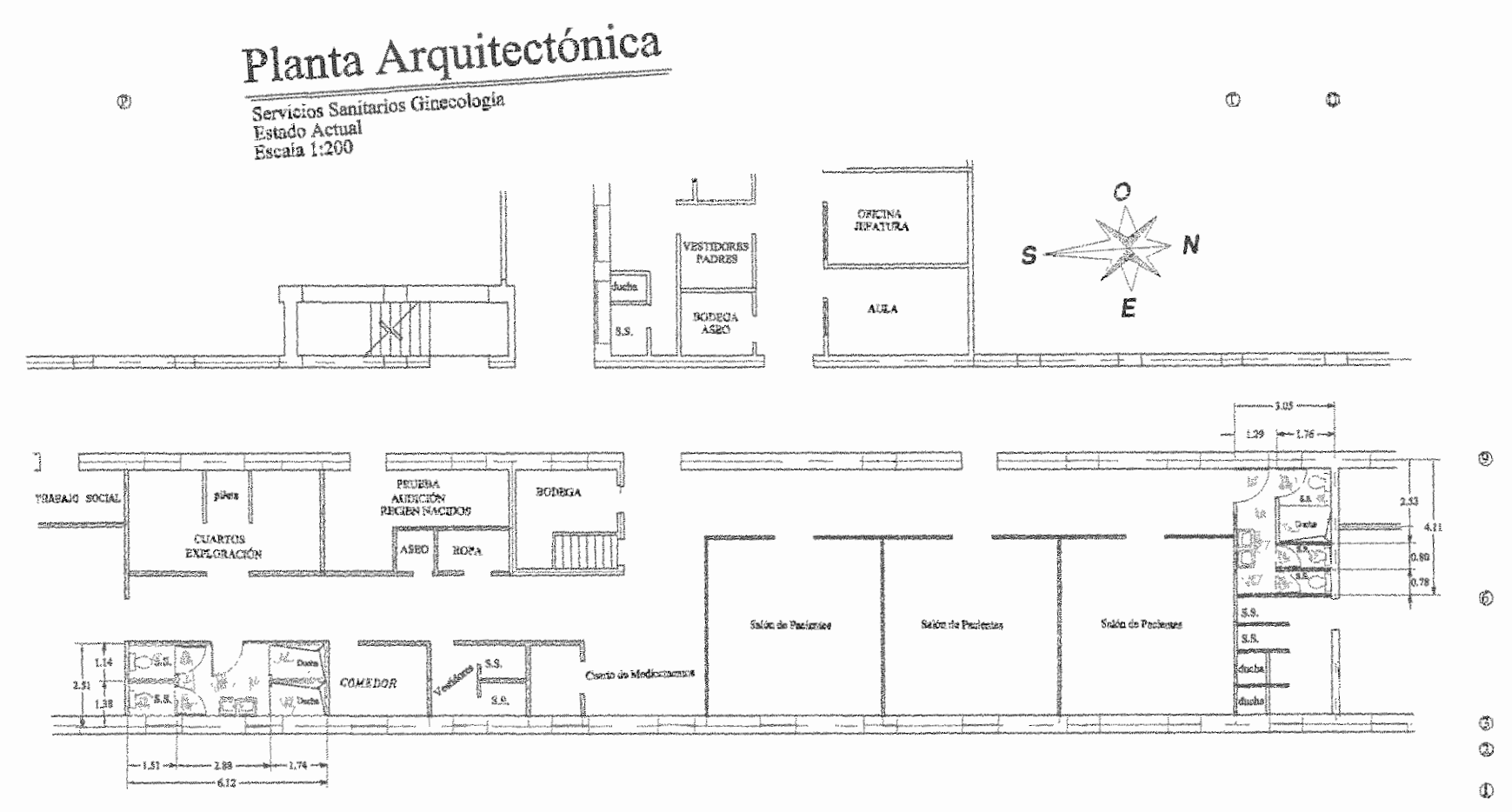
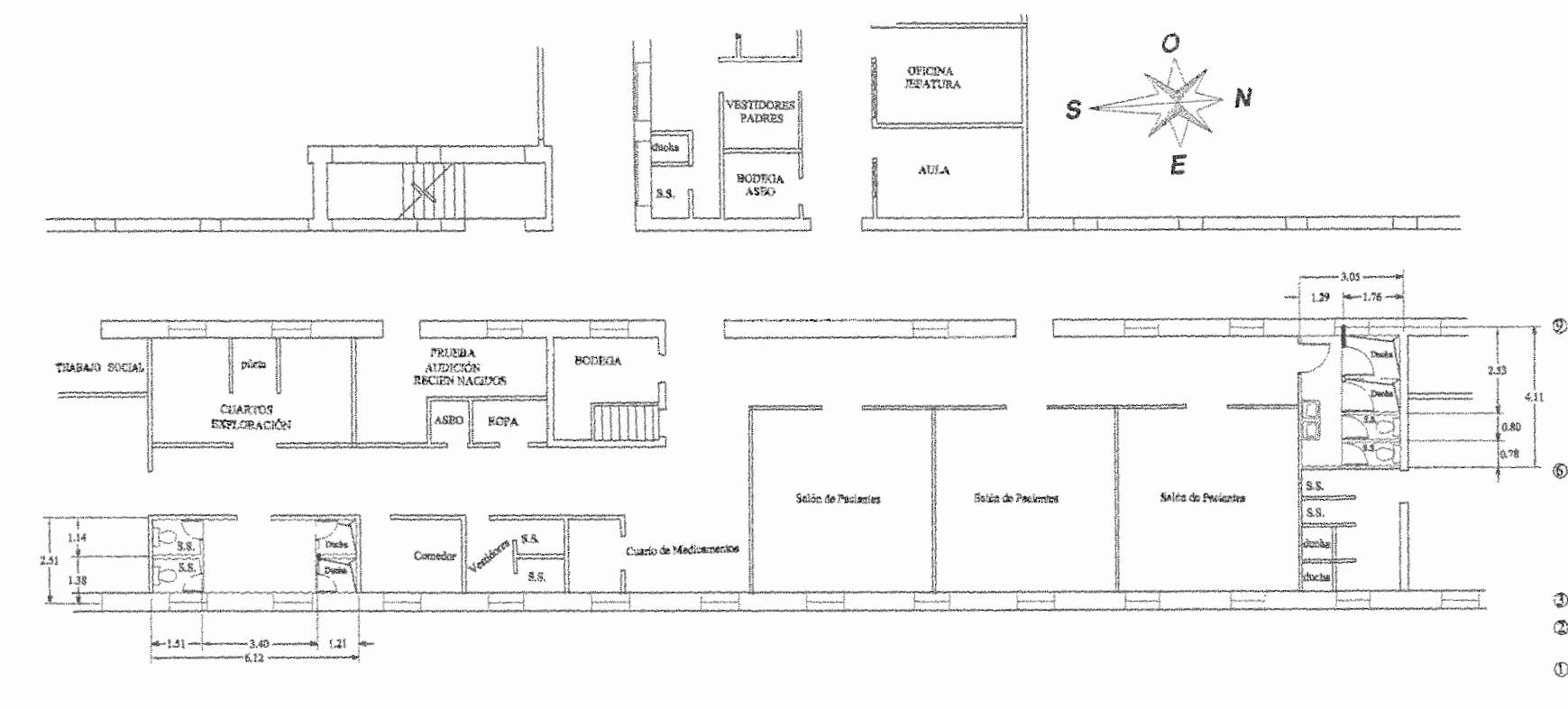

Planta Arquitectónica
Puesto de Enfermería Sala 2
Estado Actual
Escala 1:125

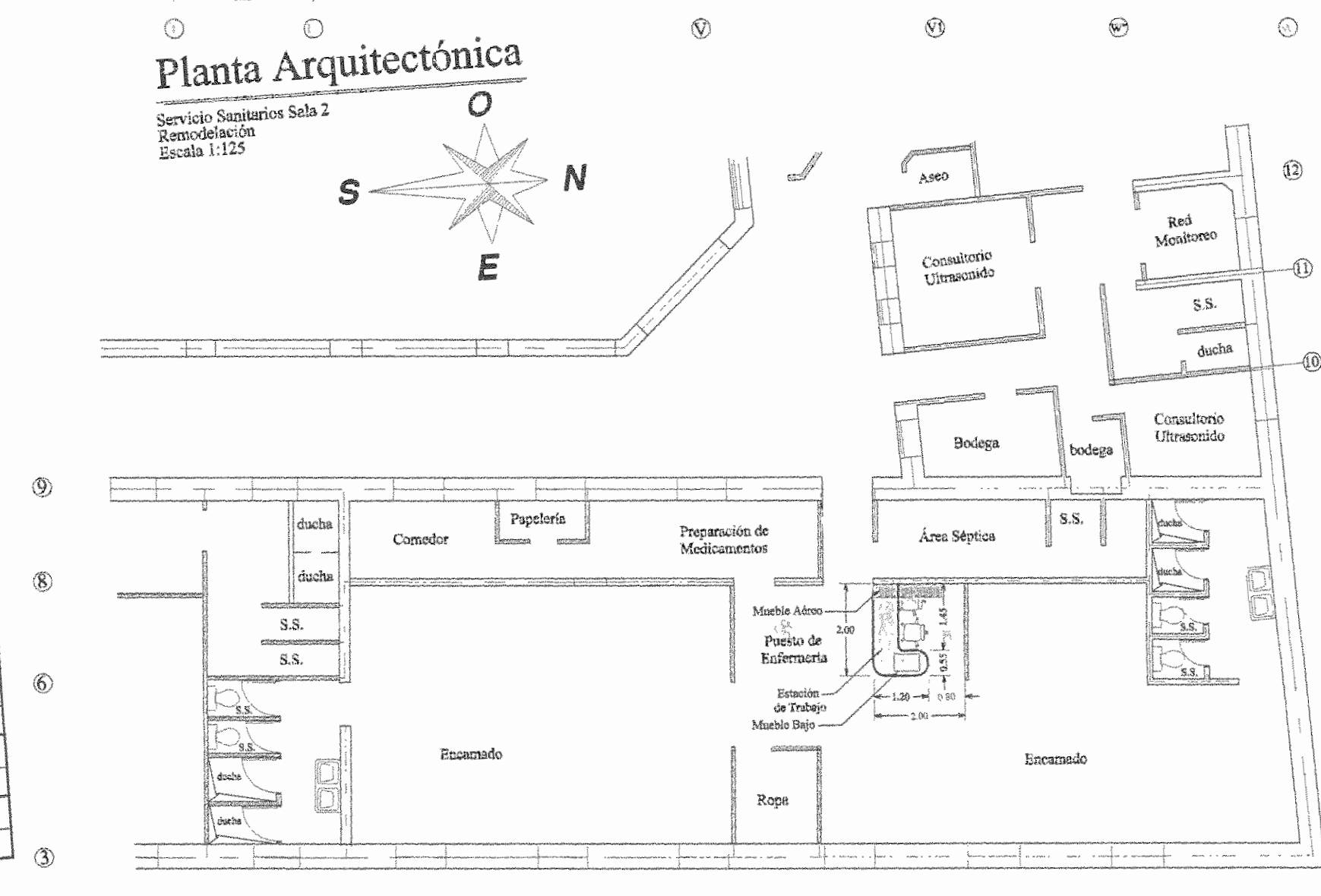
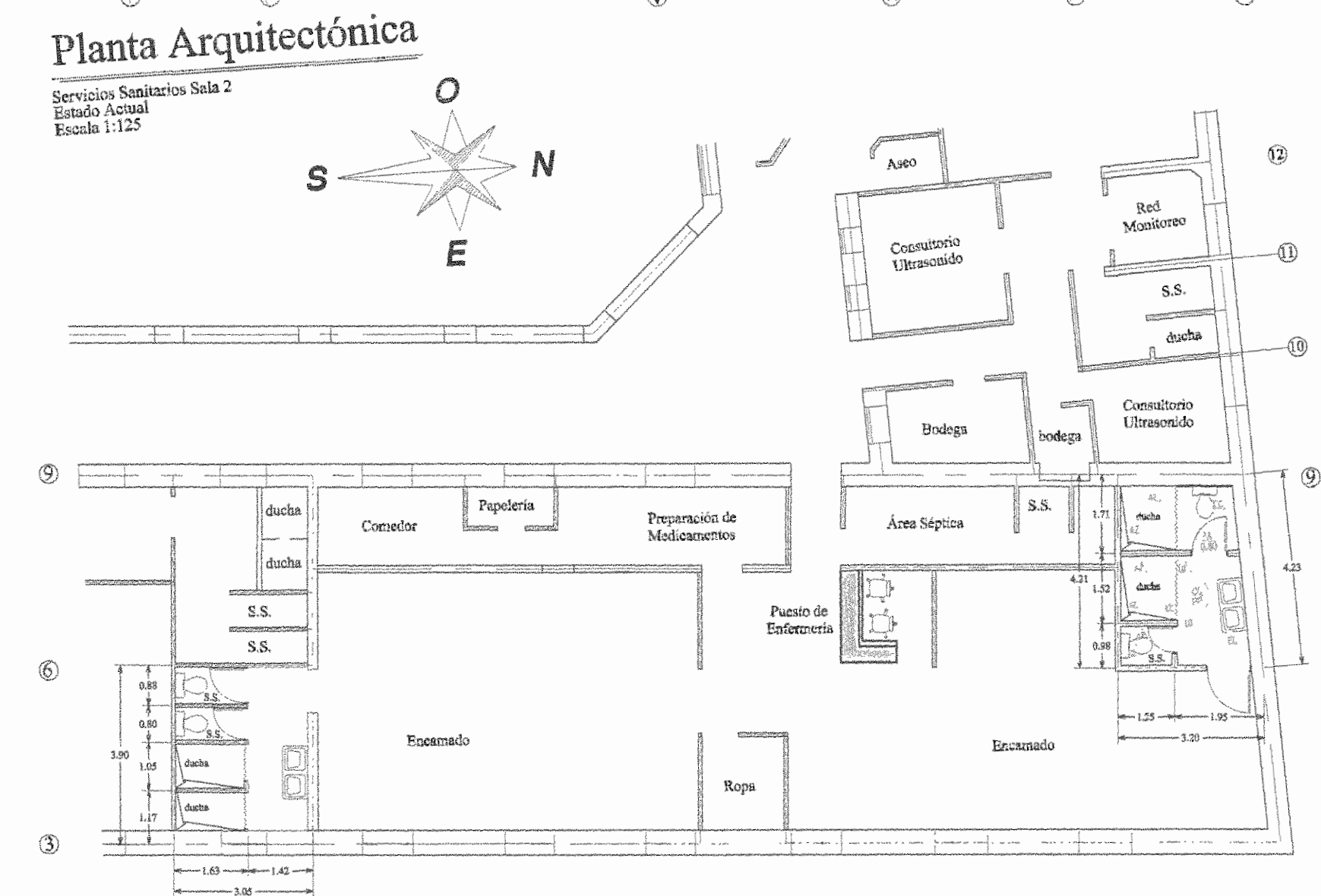
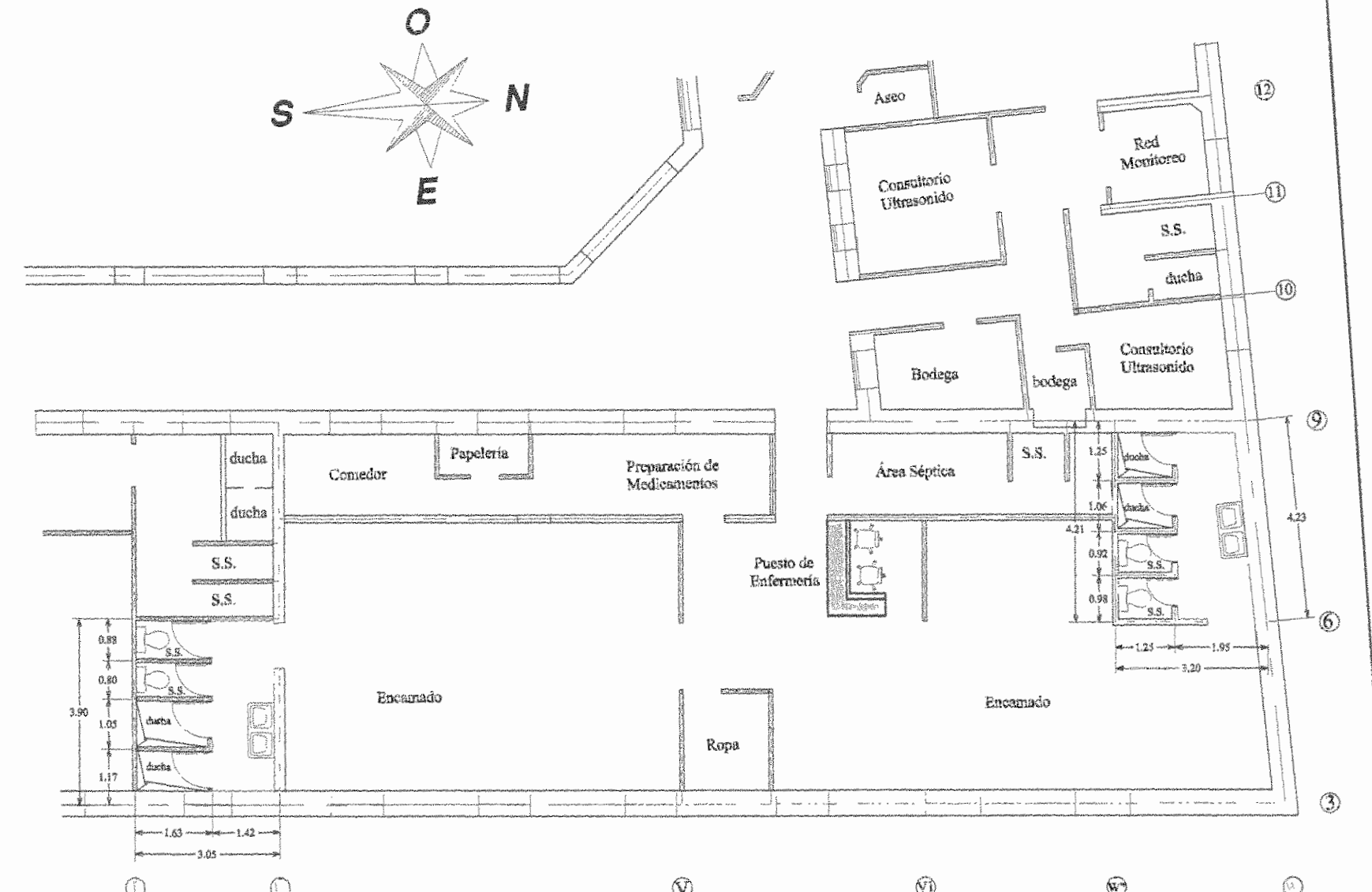

Planta Arquitectónica
Puesto de Enfermería Sala 2
Remodelado
Escala 1:125

TABLA DE ACABADOS
SALAS DE ENFERMERIA S.A.S. SECCION GINECOBSTERIA

CIELOS	
CX	MATERIALES Y ACABADO EXISTENTE, NO SE MODIFICA
PISOS	
PX	MATERIALES Y ACABADO EXISTENTE, NO SE MODIFICA
PAREDES	
PE	PAISAJE EXISTENTE S/NO, NUEVO ACABADO EXISTENTE

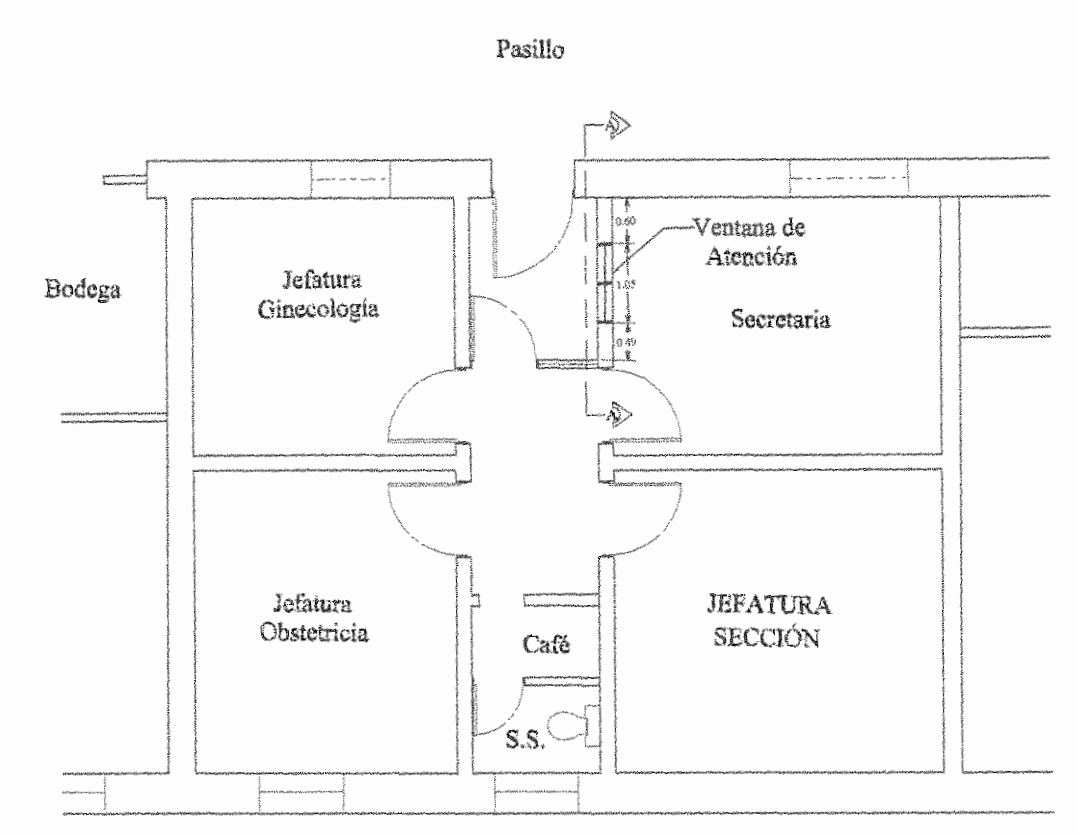

Planta Arquitectónica
Puesto de Atención Jefatura de Ginecoobsteria
Estado Actual
Escala 1:100

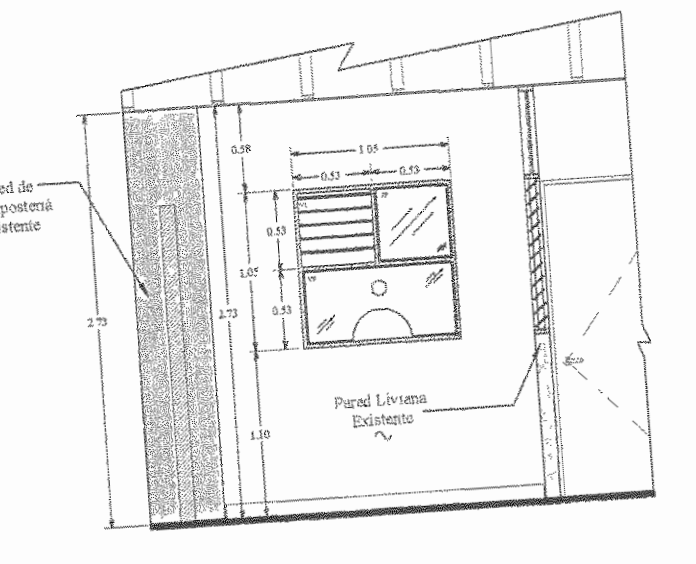

Sección Transversal A-A
Puesto de Atención Jefatura de Ginecoobsteria
Estado Actual
Escala 1:50

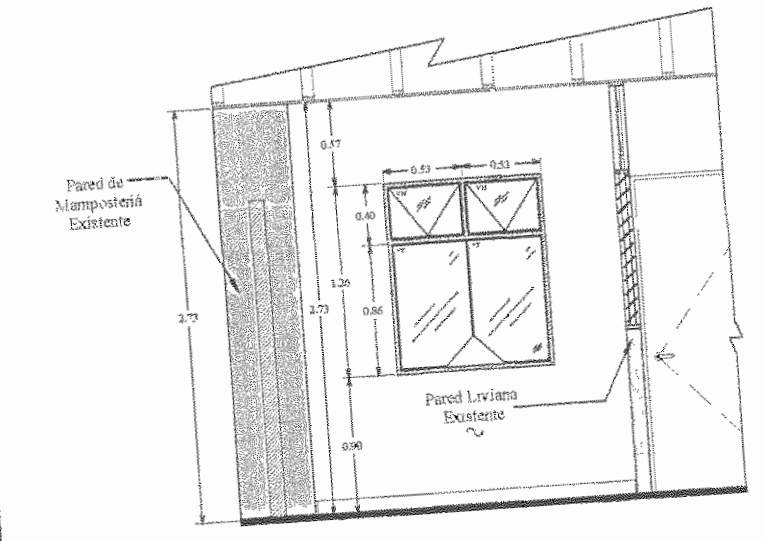

Sección Transversal A-A
Puesto de Atención Jefatura de Ginecoobsteria
Remodelado
Escala 1:50

APROBACIÓN COMISIÓN REVISORA DE PERMISOS DE CONSTRUCCIÓN

PROYECTO: REMODELACION DE BATERIAS SANITARIAS Y PUESTOS DE ENFERMERIA EN SALONES DE MATERNIDAD Y UNIDAD NACIONAL DE QUEMADOS.

PROPIETARIO: **C.C.S.S.**

PROVINCIA SAN JOSE CANTON SAN JOSE DISTRITO HOSPITAL

OPERADOR DE AUTOCAD: NOMBRE: TEC. CRISTIAN ARIAS ROBLES

PROFESIONAL RESPONSABLE: DIRECCION TECNICA NOMBRE: ING. JAVIER LARA HOLAOS N° DE REG: IC-4892 FIRMA:

PROFESIONAL RESPONSABLE DISEÑO: NOMBRE: ING. SHIRLEY MORERA HERNANDEZ. N° DE REG: ICO-14225 FIRMA:

INFORMACION REGISTRO PUBLICO
N. PLANO CATASTRO SJ-399152-1980
AREA SEGUN REGISTRO 53171.69 M2
FOLIO REAL 1311011-000

CONTENIDO: PLANTA ARQUITECTONICA JEFATURA DE GINECOBSTERIA ESTADO ACTUAL. SECCION A-A ESTADO ACTUAL. JEFATURA DE GINECOBSTERIA. SECCION A-A ESTADO REMODELADO. JEFATURA DE GINECOBSTERIA. PLANTA ARQUITECTONICA DE SERVICIOS SANITARIOS Y PUESTOS DE ENFERMERIA, ESTADO ACTUAL Y REMODELADO. DE GINECOLOGIA. PLANTA ARQUITECTONICA DE SERVICIOS SANITARIOS Y PUESTOS DE ENFERMERIA, ESTADO ACTUAL Y REMODELADO, DE SALA # 2 EN MATERNIDAD.

ESCALA INDICADA FECHA JULIO 2010 LAMINA AR03/AR05

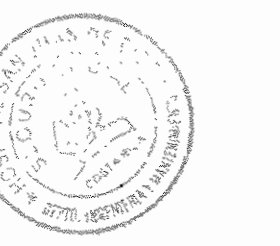

N° DEL PERMISO

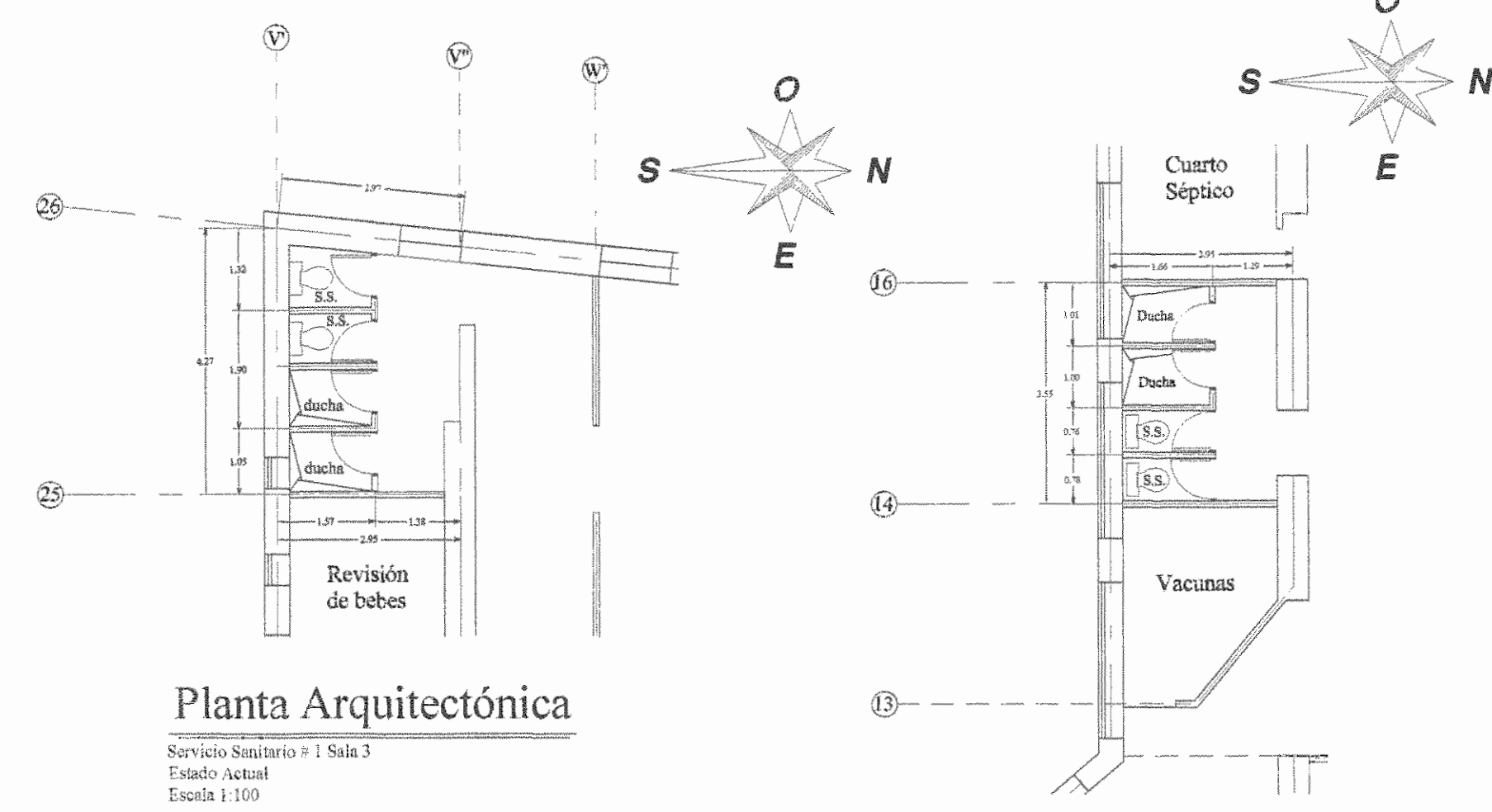

Planta Arquitectónica

Servicio Sanitario # 1 Sala 3
Estado Actual
Escala 1:100

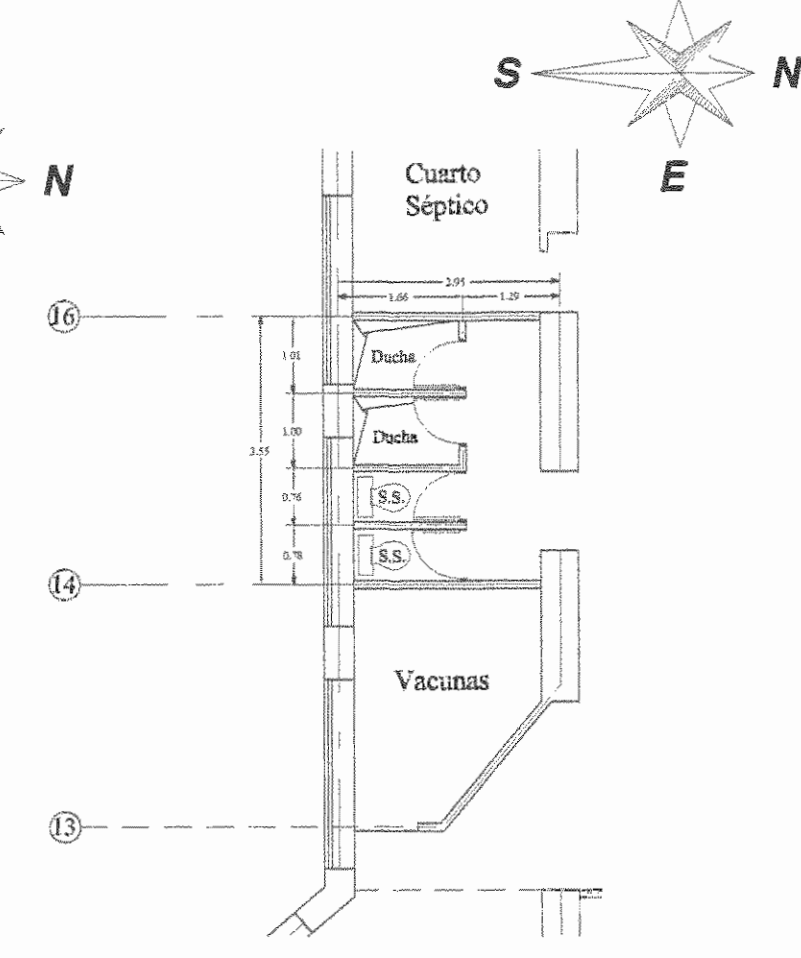

Planta Arquitectónica

Servicio Sanitario # 2 Sala 3
Estado Actual
Escala 1:100

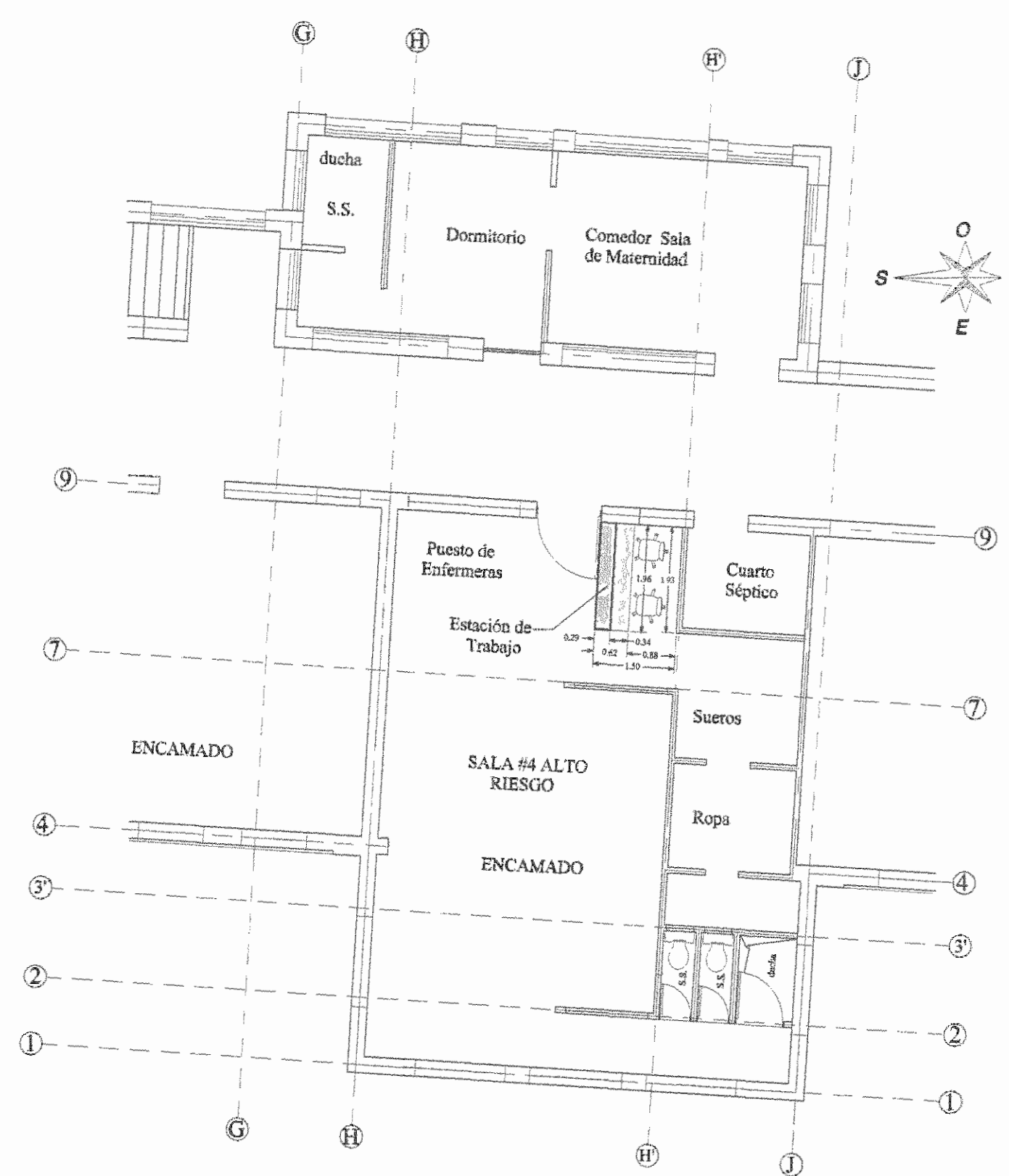

Planta Arquitectónica

Servicio Sanitario Sala 4
Estado Actual
Escala 1:100

TABLA DE ACABADOS.	
PALACIO ENFERMERIA Y C. S. DEPARTAMENTO DE GINECOOBSTETRICIA	
	CIELOS
CX	MATERIALES Y ACABADO EXISTENTE, NO SE MODIFICA
	PISOS
PX	MATERIALES Y ACABADO EXISTENTE, NO SE MODIFICA
	PAREDES
PE	PAREDES EXISTENTES CON NUEVO ACABADO EN PINTURA
	PUERTAS
PA	PUERTAS EXISTENTES, NO SE MODIFICA

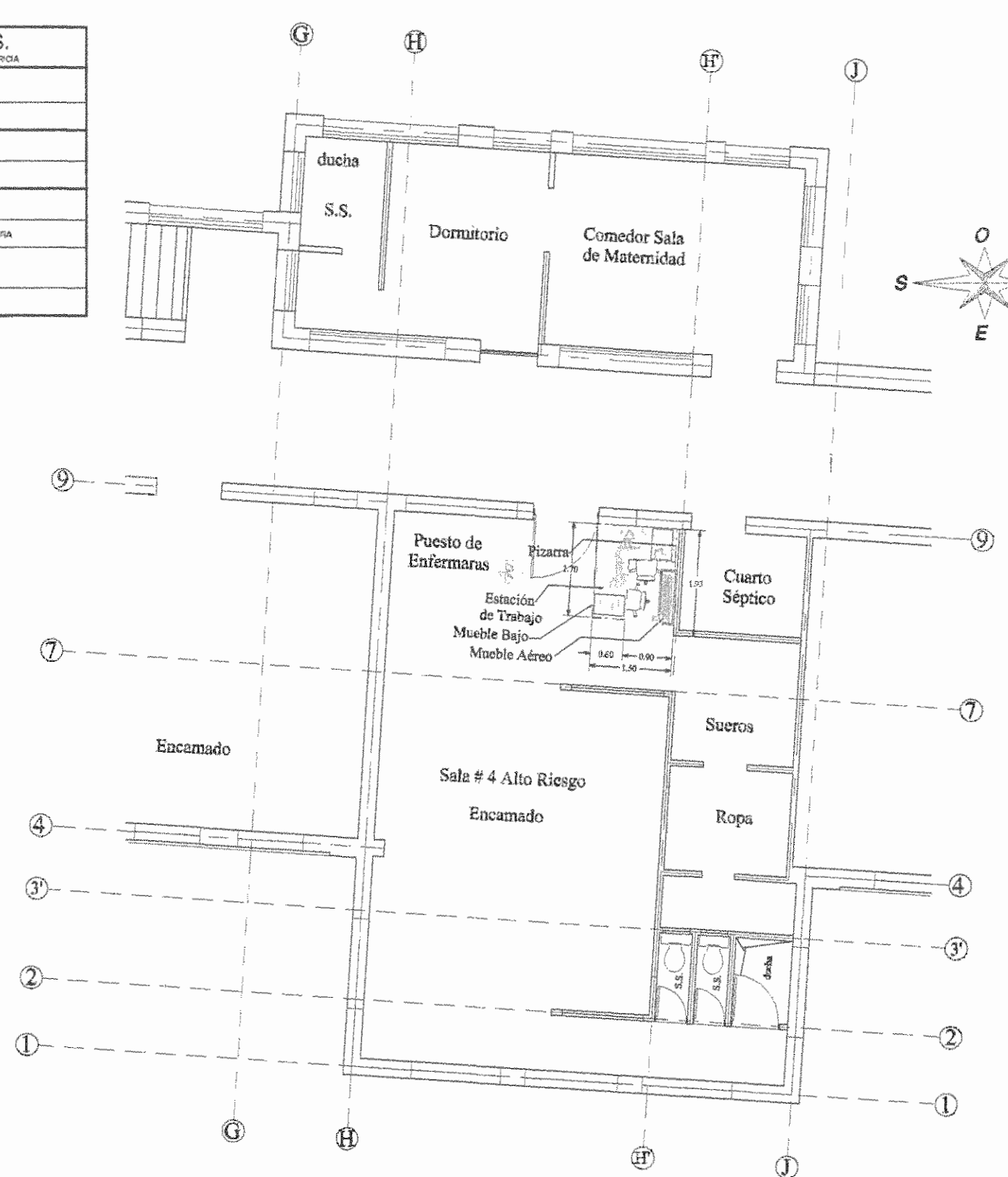

Planta Arquitectónica

Servicio Sanitario Sala 4
Remodelación
Escala 1:100

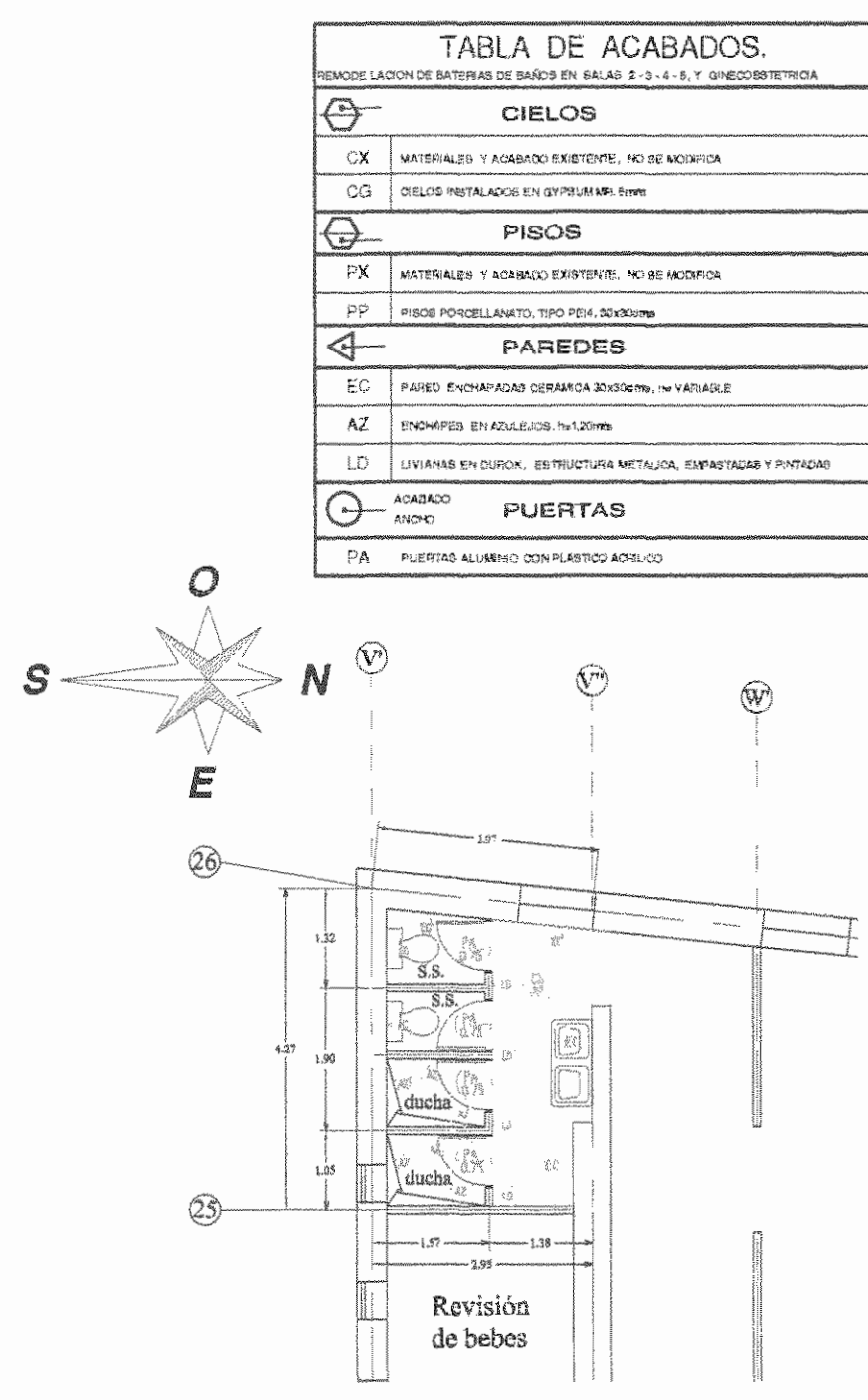

Planta Arquitectónica

Servicio Sanitario # 1 Sala 3
Remodelación
Escala 1:100

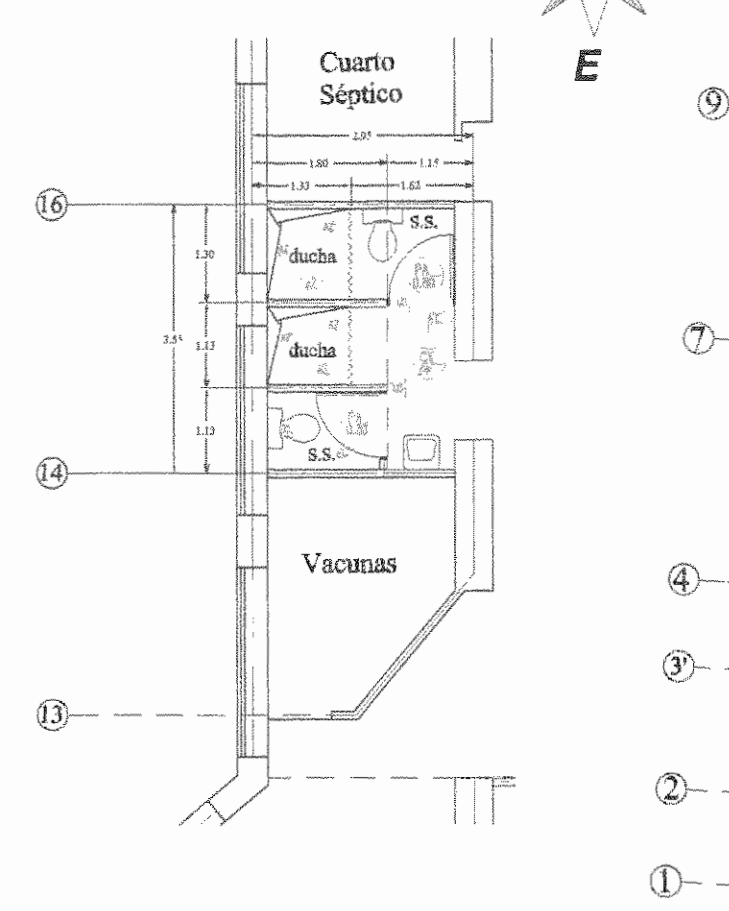

Planta Arquitectónica

Servicio Sanitario # 1 Sala 3
Remodelación
Escala 1:100

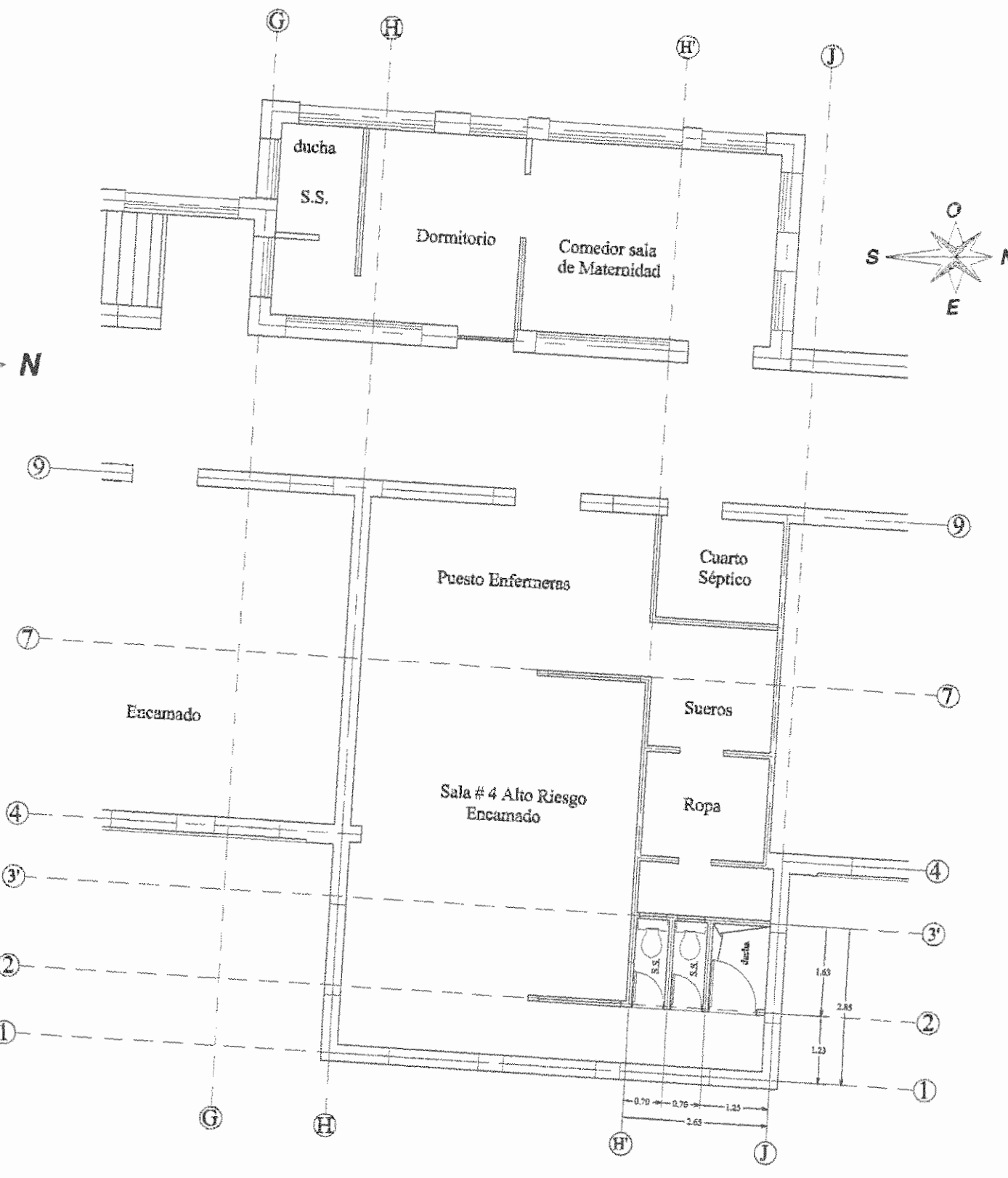

Planta Arquitectónica

Servicio Sanitario Sala 4
Estado Actual
Escala 1:100

TABLA DE ACABADOS.	
PALACIO ENFERMERIA Y C. S. DEPARTAMENTO DE GINECOOBSTETRICIA	
	CIELOS
CX	MATERIALES Y ACABADO EXISTENTE, NO SE MODIFICA
	PISOS
PX	MATERIALES Y ACABADO EXISTENTE, NO SE MODIFICA
	PAREDES
PE	PAREDES EXISTENTES CON NUEVO ACABADO EN PINTURA
	PUERTAS
PA	PUERTAS EXISTENTES, NO SE MODIFICA

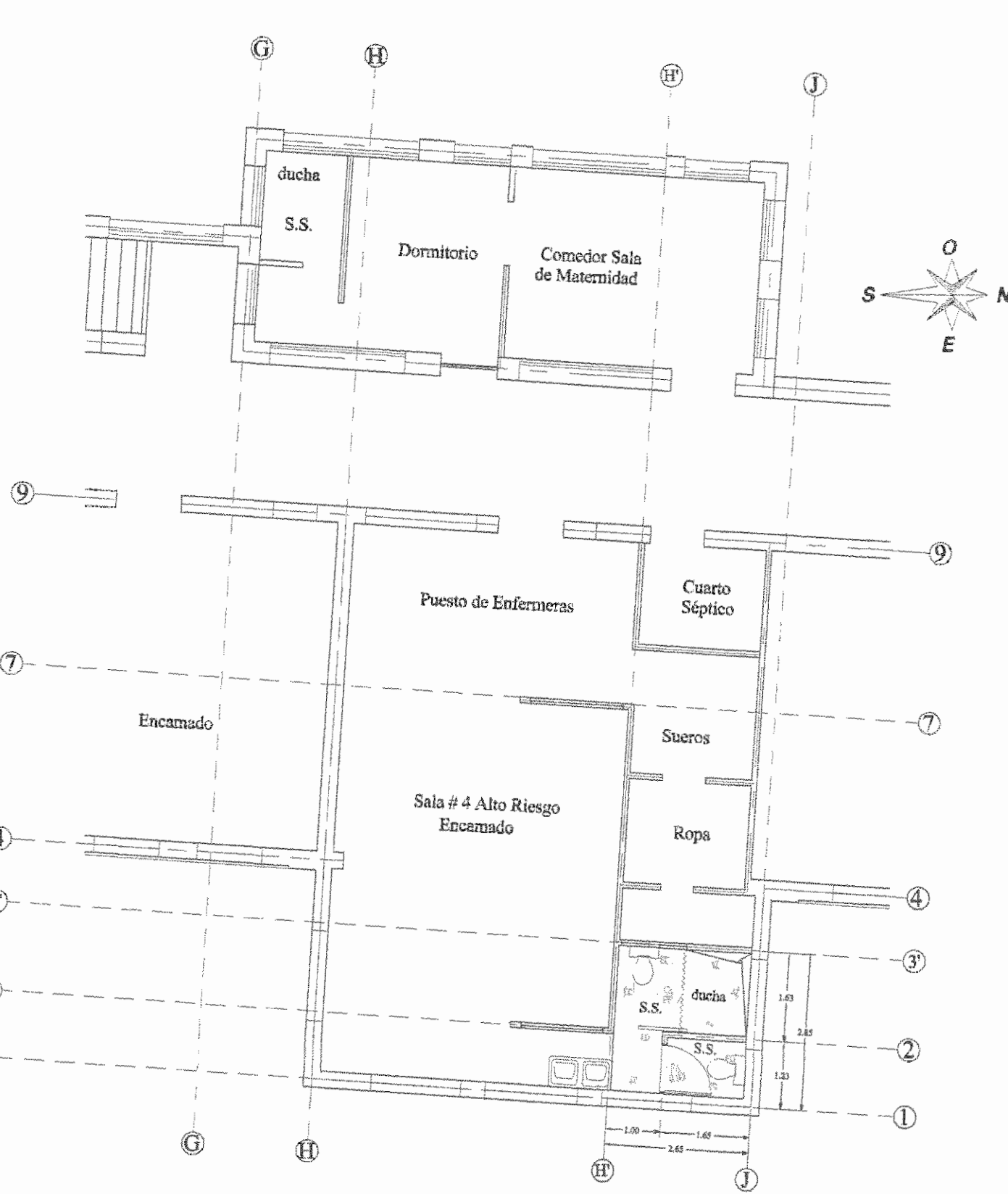

Planta Arquitectónica

Servicio Sanitario Sala 4
Remodelación
Escala 1:100

Handwritten signature

APROBACIÓN COMISIÓN REVISORA DE PERMISOS DE CONSTRUCCIÓN

PROYECTO: REMODELACION DE BATERIAS SANITARIAS Y PUESTOS DE ENFERMERIA EN SALONES DE MATERNIDAD Y UNIDAD NACIONAL DE QUEMADOS.

PROPIETARIO: **C.C.S.S.**

PROVINCIA SAN JOSÉ CANTÓN SAN JOSÉ DISTRITO HOSPITAL

ING. O ARQ.: OPERADOR DE AUTOCAD: NOMBRE: TEC. CRISTIAN ARIAS ROBLES

PROFESIONAL RESPONSABLE: DIRECCIÓN TÉCNICA NOMBRE: ING. JAVIER LARA BOLAÑOS N° DE REG: IC-4892 FIRMA: *Javier Lara Bolaños*

PROFESIONAL RESPONSABLE DISEÑO: NOMBRE: ING. SHIRLEY MORERA HERNANDEZ N° DE REG: ICO-14225 FIRMA: *Shirley Morera Hernandez*

INFORMACIÓN REGISTRO PUBLICO
N. PLANO CATASTRO SJ-999152-1980
AREA SEGUN REGISTRO 53171.69 M2
FOLIO REAL 1311011-000

CONTENIDO: PLANTA ARQUITECTÓNICA DE SERVICIOS SANITARIOS NUMERO 1 Y 2, ESTADO ACTUAL Y REMODELADO DE SALA # 3 EN MATERNIDAD. PLANTA ARQUITECTÓNICA DE SERVICIOS SANITARIOS Y PUESTOS DE ENFERMERIA, ESTADO ACTUAL Y REMODELADO, DE SALA # 4 EN MATERNIDAD.

ESCALA INDICADA	FECHA JULIO 2010	LÁMINA AR04/AR05
-----------------	------------------	------------------

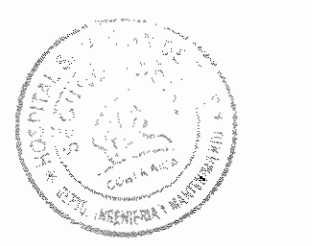

N° DEL PERMISO



TABLA DE ACABADOS.
SERVICIOS SANITARIOS UNIDAD NACIONAL DE QUEMADOS

CIELOS	
CX	MATERIALES Y ACABADO EXISTENTE, NO SE MODIFICA
CG	CIELOS INSTALADOS EN DEPENDENCIA SANITARIA
PISOS	
PX	MATERIALES Y ACABADO EXISTENTE, NO SE MODIFICA
PP	PISOS POR INSTALAR, TIPO PISO INDUSTRIAL
PAREDES	
EC	PAREDES ENCHAPADAS OBRERA INDUSTRIAL, NO SE MODIFICA
AZ	ENCHAPADO EN AZULEJOS 10x10CM
LD	LAVABOS EN SUFICIA, ESTRUCTURA METALICA, EMPUJADORES Y PUNTERAS
PUERTAS	
AM	ACABADO
AN	ANCHO
PA	PUERTAS ALUMINIO CON PLANTAS ABRELLADO

Planta Arquitectónica
Puesto de Enfermería Sala 5
Estado Actual Escala 1:75

Planta Arquitectónica
Puesto de Enfermería Sala 5
Remodelación Escala 1:75

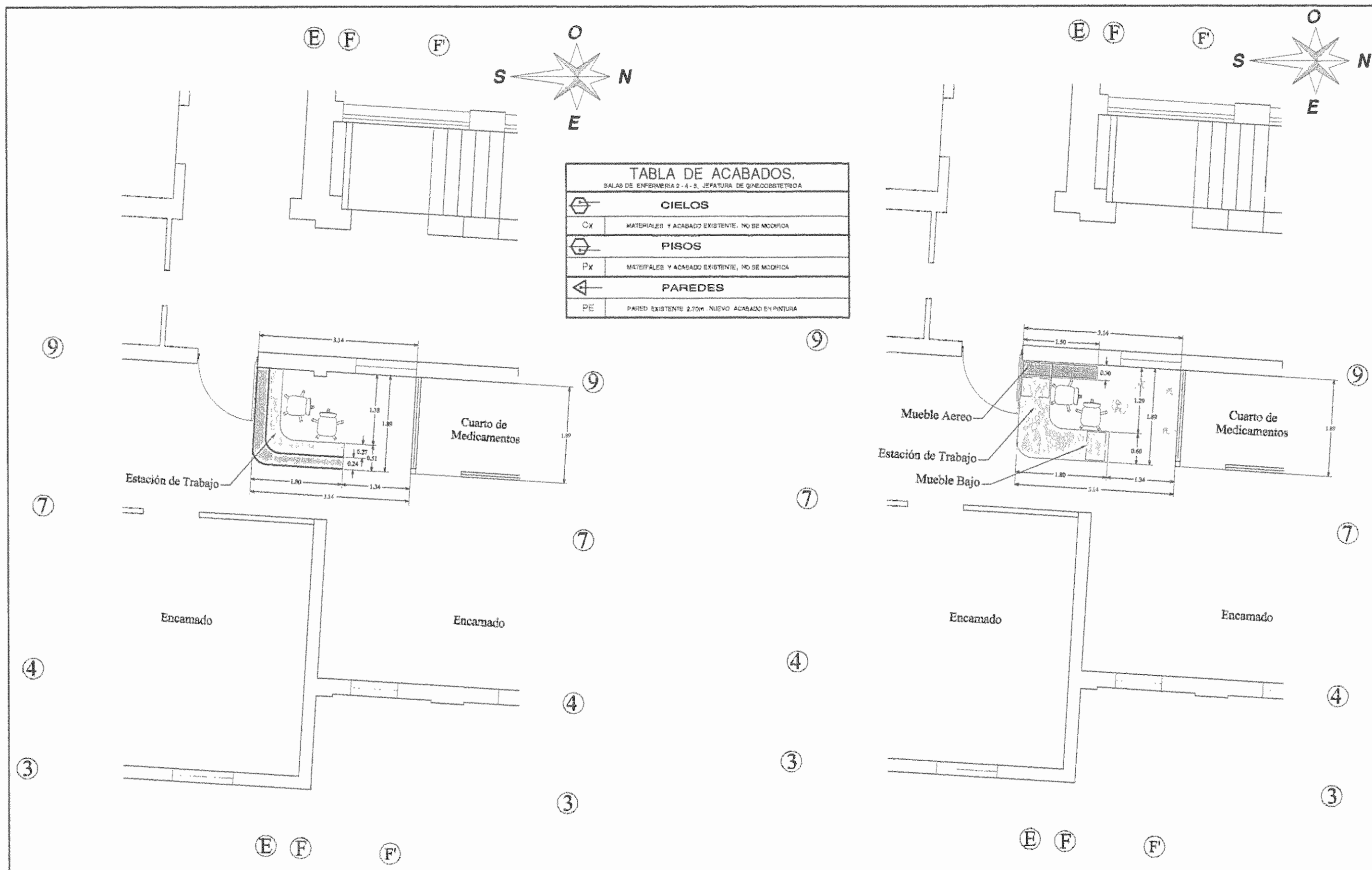
SERVICIOS SANITARIOS UNIDAD NACIONAL DE QUEMADOS

Demolición	Construcción (obra nueva)
<ul style="list-style-type: none"> - Divisiones livianas, intermedias entre cabinas - Se elimina el azulejo del mueble y se le extraen las instalaciones mecánicas y la loza de lavatorios. - Se demueve todo el azulejo de paredes y de pisos, H azulejo = 1,78 m snpt. - Se eliminan las puertas. - Toda la grifería y la loza sanitaria. - Gradas en la duchas. 	<ul style="list-style-type: none"> - Se construyen todas las paredes livianas hasta el nivel de cielo (2,90 m). Con el respectivo refuerzo. No se instalara divisiones de acero inoxidable. - Se cambian las láminas de cielo raso suspendido (estructura y láminas). Altura: 2,90 m. - Se enchapa el piso manteniendo las pendientes. - Se resana y enchapan todas las paredes hasta el nivel de cielo - Se realiza la instalación mecánica del sistema (agua caliente y fría). - Se instala toda la loza sanitaria y la grifería correspondiente. - Se instalan las puertas de aluminio y plástico acrílico. - Se construye el mueble con estructura metálica y granito. - Se instala la puerta de ingreso a la batería. - Se instalan todos los accesorios adicionales: Barras de discapacitados, Ganchos para bolsa de sueros, Cortinas bacterianas, Espejo y Silla de ducha plegable para discapacitados.

TABLA DE ACABADOS.
REMEDIACIÓN DE BATERIAS DE BAÑOS EN UNIDAD DE QUEMADOS

CIELOS	
CX	MATERIALES Y ACABADO EXISTENTE, NO SE MODIFICA
CG	CIELOS INSTALADOS EN DEPENDENCIA SANITARIA
PISOS	
PX	MATERIALES Y ACABADO EXISTENTE, NO SE MODIFICA
PP	PISOS POR INSTALAR, TIPO PISO INDUSTRIAL
PAREDES	
EC	PAREDES ENCHAPADAS OBRERA INDUSTRIAL, NO SE MODIFICA
AZ	ENCHAPADO EN AZULEJOS 10x10CM
LD	LAVABOS EN SUFICIA, ESTRUCTURA METALICA, EMPUJADORES Y PUNTERAS
PUERTAS	
AM	ACABADO
AN	ANCHO
PA	PUERTAS ALUMINIO CON PLANTAS ABRELLADO

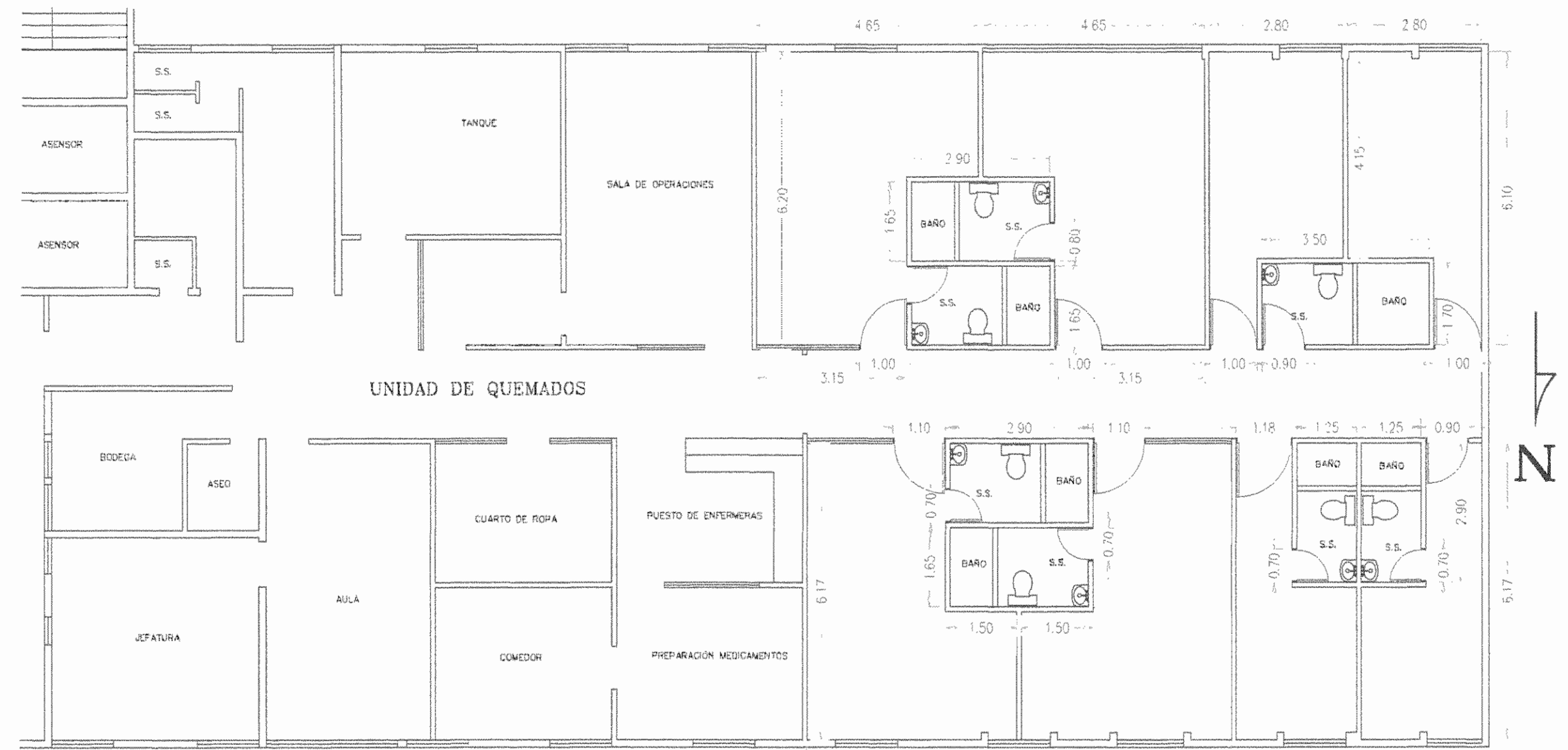

PLANTA ARQUITECTONICA
UNIDAD DE QUEMADOS-Estado Actual ESCALA 1:100



PLANTA ARQUITECTONICA
UNIDAD DE QUEMADOS-Propuesta ESCALA 1:100



TABLA DE ACABADOS.
SERVICIOS SANITARIOS UNIDAD NACIONAL DE QUEMADOS

CIELOS	
CX	MATERIALES Y ACABADO EXISTENTE, NO SE MODIFICA
CG	CIELOS INSTALADOS EN DEPENDENCIA SANITARIA
PISOS	
PX	MATERIALES Y ACABADO EXISTENTE, NO SE MODIFICA
PP	PISOS POR INSTALAR, TIPO PISO INDUSTRIAL
PAREDES	
EC	PAREDES ENCHAPADAS OBRERA INDUSTRIAL, NO SE MODIFICA
AZ	ENCHAPADO EN AZULEJOS 10x10CM
LD	LAVABOS EN SUFICIA, ESTRUCTURA METALICA, EMPUJADORES Y PUNTERAS
PUERTAS	
AM	ACABADO
AN	ANCHO
PA	PUERTAS ALUMINIO CON PLANTAS ABRELLADO

Planta Arquitectónica
Servicio Sanitario Sala 5 Maternidad
Estado Actual Escala 1:75

Planta Arquitectónica
Servicio Sanitario Sala 5 Maternidad
Remodelación Escala 1:75

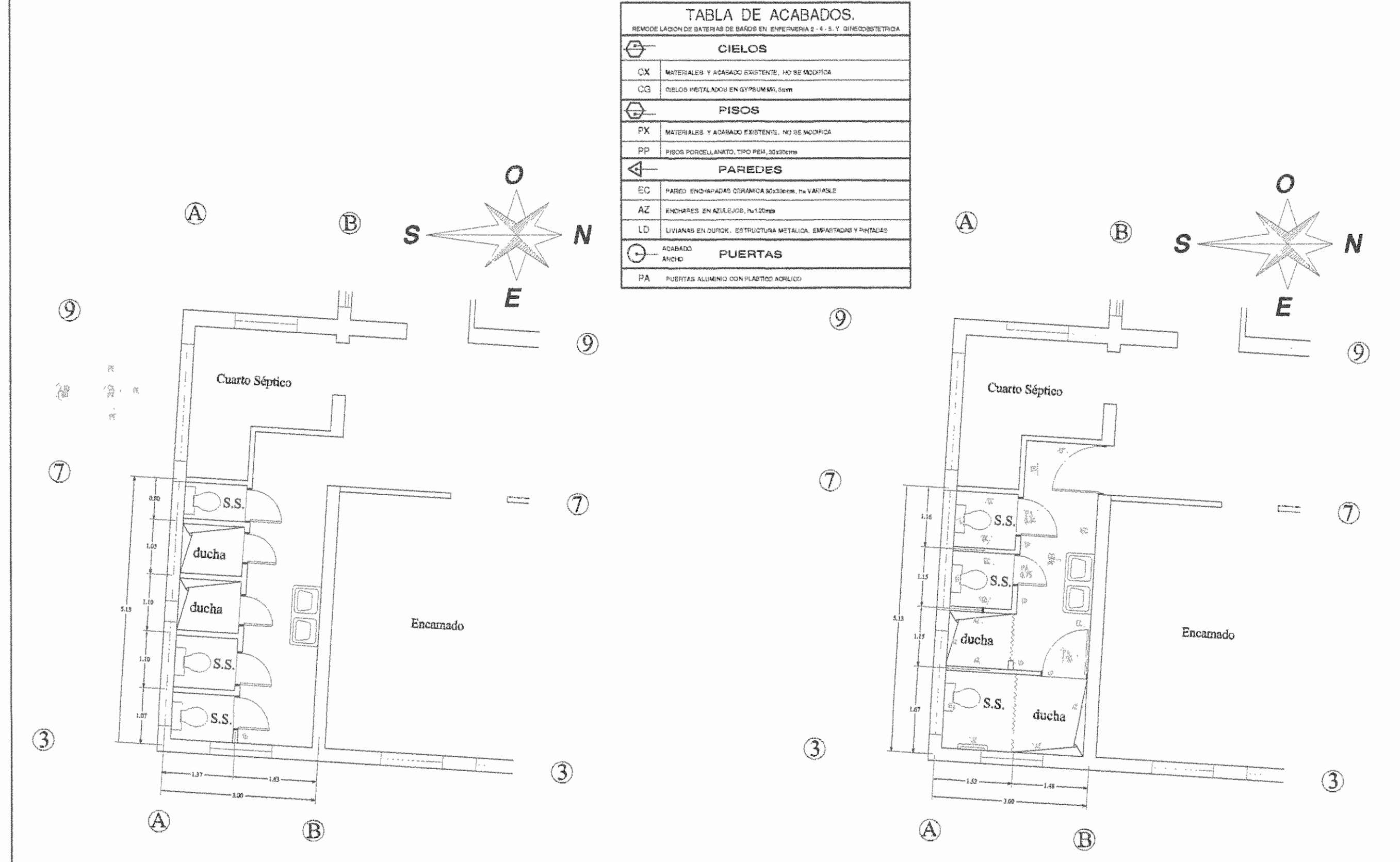
[Handwritten signature]

APROBACIÓN COMISIÓN REVISORA DE PERMISOS DE CONSTRUCCIÓN

PROYECTO: REMODELACION DE BATERIAS SANITARIAS Y PUESTOS DE ENFERMERIA EN SALONES DE MATERNIDAD Y UNIDAD NACIONAL DE QUEMADOS.

PROPIETARIO: **C.C.S.S.**

PROVINCIA: SAN JOSÉ CANTÓN: SAN JOSÉ DISTRITO: HOSPITAL

ING. O ARQ.: OPERADOR DE AUTOCAD: NOMBRE: TEC. CRISTIAN ARIAS ROULES

PROFESIONAL RESPONSABLE: DIRECCIÓN TÉCNICA NOMBRE: ING. JAVIER LARA BOLAÑOS N° DE REG: IC-4892 FIRMA: *[Signature]*

PROFESIONAL RESPONSABLE DISEÑO: NOMBRE: ING. SHIRLEY MORERA HERNANDEZ N° DE REG: IGO-14226 FIRMA: *[Signature]*

INFORMACIÓN REGISTRO PUBLICO

N. PLANO CATASTRO	SJ-399152-1980
AREA SEGUN REGISTRO	53171.69 M2
FOLIO REAL	1311011-000

CONTENIDO: PLANTA ARQUITECTÓNICA DE SERVICIOS SANITARIOS Y PUESTO DE ENFERMERÍA, ESTADO ACTUAL Y REMODELADO DE SALA # 5 EN MATERNIDAD. PLANTA ARQUITECTÓNICA DE SERVICIOS SANITARIOS ESTADO ACTUAL Y REMODELADOS EN UNIDAD NACIONAL DE QUEMADOS.

ESCALA INDICADA	FECHA JULIO 2010	LÁMINA AR05/AR05
-----------------	------------------	------------------



2010 JULIO 2010
 1311011-000
 53171.69 M2
 SJ-399152-1980