

UBICACION

HOJA
ESCALA 1:6000

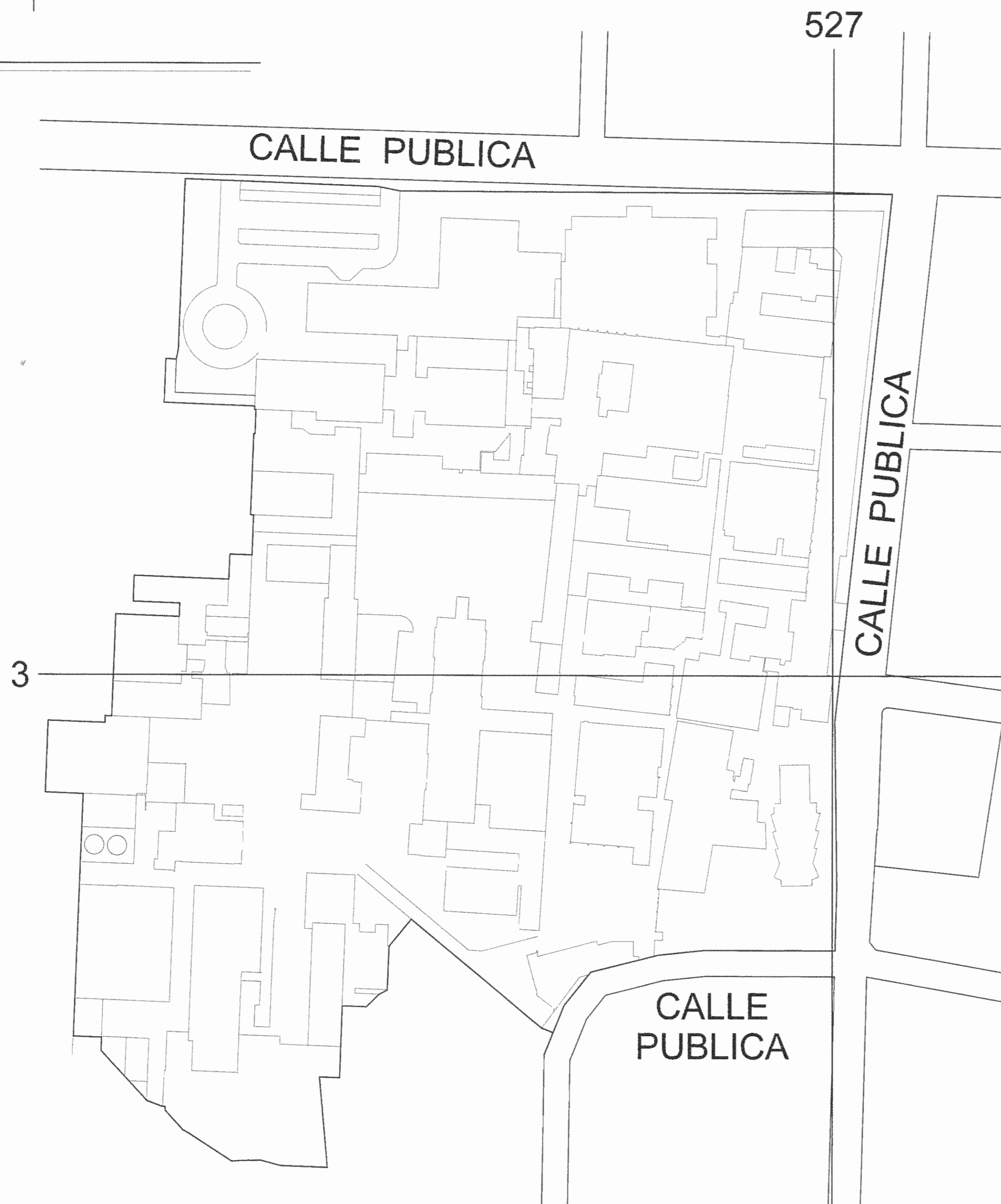

LOCALIZACION

ESCALA 1: 1.000

**PROYECTO:
SUSTITUCION DE ALFOMBRAS**

- LAMINA 1 / 11: AUDIOVISULES**
- LAMINA 2 / 11: CENTRO DE EQUIPOS**
- LAMINA 3 / 11: MATERNIDAD**
- LAMINA 4 / 11: NEONATOLOGIA**
- LAMINA 5 / 11: CARDIOLOGIA**
- LAMINA 6 / 11: PUERTA DE MEDICOS**
- LAMINA 7 / 11: CIRUGIA**
- LAMINA 8 / 11: ONCOLOGIA**
- LAMINA 9 / 11: FARMACIA PRINCIPAL**
- LAMINA 10 / 11: ENTRADA NORTE**
- LAMINA 11 / 10: MAXILOFACIAL**

Aprobación Comisión Revisora de Permisos de Construcción



Proyecto:

SUSTITUCION DE ALFOMBRAS

Propiedad de: **HOSPITAL SAN JUAN DE DIOS**



Provincia: SAN JOSE Cantón: SAN JOSE Distrito: HOSPITAL

Ingeniero o Arquitecto:

Dibujó: **DISINCO CONSTRUCTIVAS**
GARCIA Y TORRES S.A.
Tel: 8891-1118

Profesional Responsable Diseño y Dirección Técnica:
Ing. Juan Bautista Rodríguez González

Firma: *J.B.R.* Nº Registro IC- 5224

Profesional Responsable de Inspección:
Ing. Shirley Morera Hernández

Firma: *S.M.* Nº Registro ICO- 1422

Diseño eléctrico: Estándar

NO HAY DISEÑO ELECTRICO

Información de Registro Público
Nº Plano de catastro: 53-399152-1980
Área según registro: 53171.69 m²
Folio real: 1311011-000
Contenido:

**INDICE
UBICACION Y LOCALIZACION**

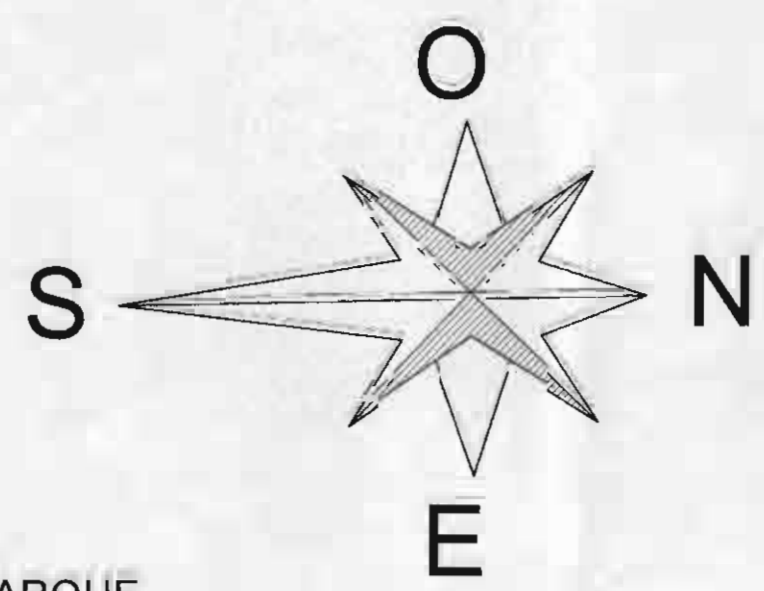
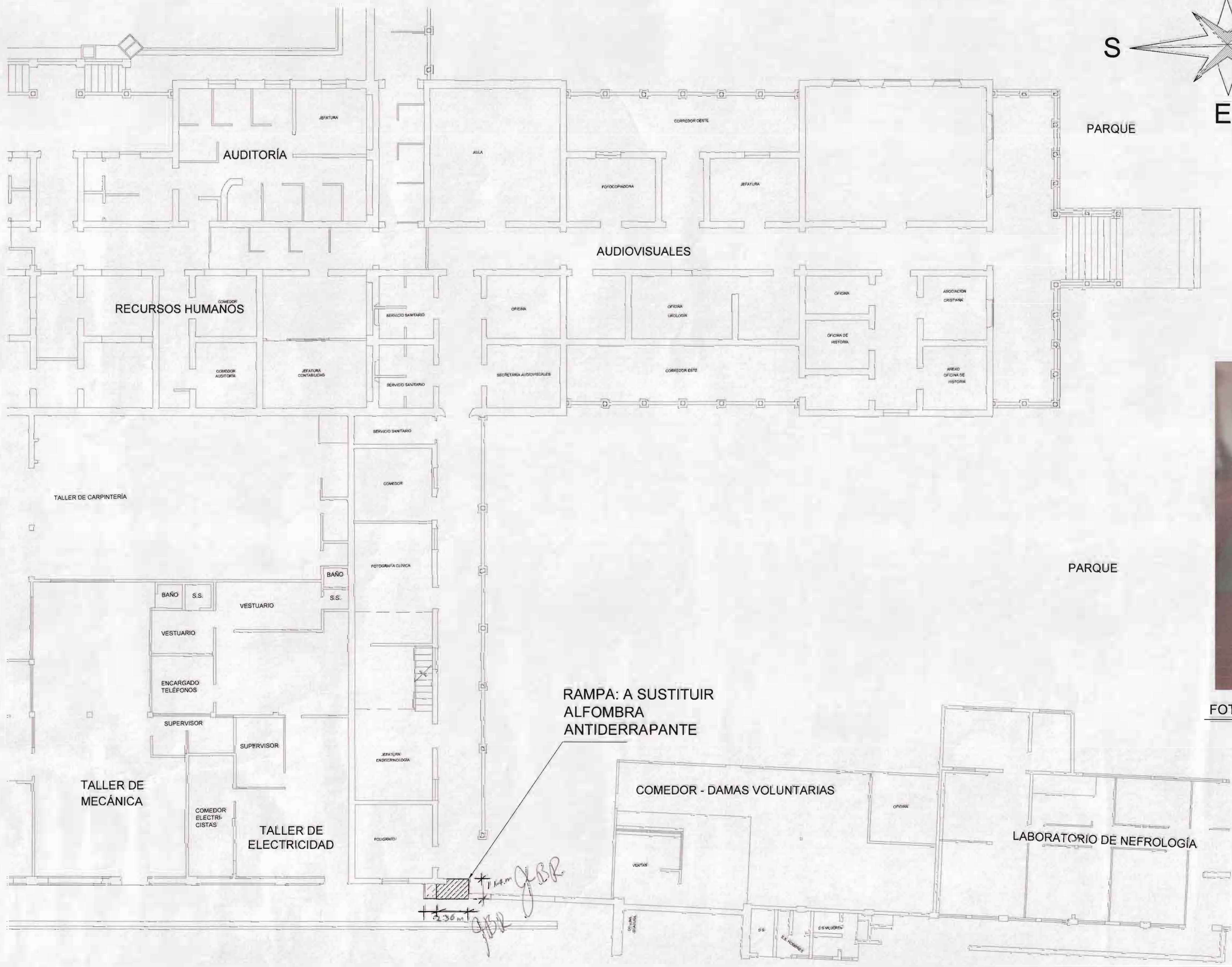

PLANTA ARQUITECTÓNICA

AUDIOVISUALES - TALLERES - COMEDOR DE EMPLEADOS

ESCALA 1 : 100

CONTRATO OC-512528-EX
 Monto tasarado: \$42,900,000.00
 Fecha: 12/07/2010
 ID: 885111-1880
 Proyecto: IC-5224 Tamaño: 450 m2
 Propietario: C.C.S.S.
 ESTE VISADO TIENE VIGENCIA DE UN AÑO, VENICE EL: 12/07/2011
 INSPECCION CIVIL



CONTRATO OC-512925-EX
 Monto tasarado: \$42,300,000.00
 Fecha: 12/07/2010
 ID: 885111-1880
 Proyecto: IC-5224 Tamaño: 450 m2
 Propietario: C.C.S.S.
 ESTE VISADO TIENE VIGENCIA DE UN AÑO, VENICE EL: 12/07/2011
 DISEÑO Y DIRECCION TECNICA



Aprobación Comisión Revisora de Permisos de Construcción



Proyecto: **SUSTITUCION DE ALFOMBRAS**

Propiedad de: **HOSPITAL SAN JUAN DE DIOS**



Provincia: SAN JOSE Cantón: SAN JOSE Distrito: HOSPITAL

Ingeniero o Arquitecto:

Dibujó: **DISEÑOS CONSTRUCTIVOS GARCIA Y TORRES SA**
 T.E. 8851-61-18

Profesional Responsable Diseño y Dirección Técnica:
 Ing. Juan Bautista Rodríguez González

Firma: *J.B.R.* N° Registro: IC-5224

Profesional Responsable de Inspección:
 Ing. Shirley Morera Hernández

Firma: *Shirley Morera* N° Registro: IC-1422

Diseño eléctrico: Estación?
NO HAY DISEÑO ELECTRICO

Información de Registro Público
 N° Folio de catastro: 51-399152-1909
 Área según catastro: 53,71.63 m2
 Folio real: 151011-009
 Contenido:

RAMPA EN AUDIOVISUALES
FOTO DEL AREA A INTERVENIR

Escala	Fecha	Lámina
1 : 100	JUNIO 2010	1 11

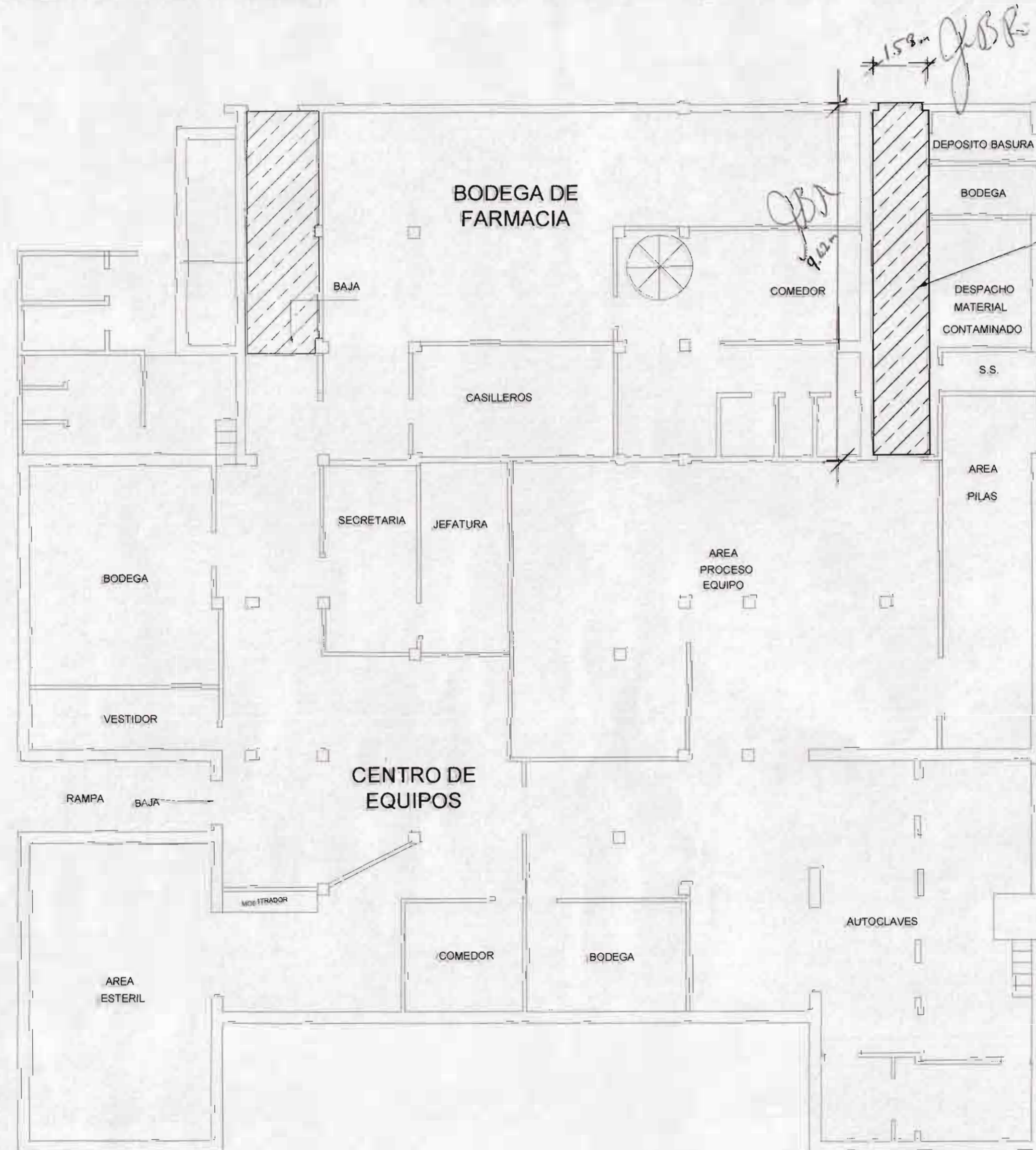
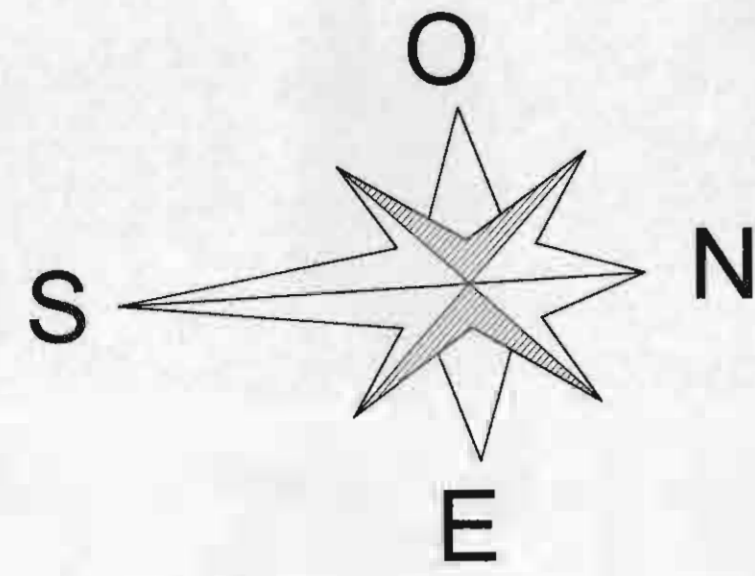

FOTOGRAFIA DEL AREA A INTERVENIR

PLANTA ARQUITECTÓNICA

CENTRO DE EQUIPOS - BODEGA DE FARMACIA

ESCALA 1 : 100

Aprobación Comisión Revisora de Permisos de Construcción



Proyecto:

SUSTITUCION DE ALFOMBRAS

Propiedad de: Hospital San Juan de Dios



Provincia: SAN JOSE Cantón: SAN JOSE Distrito: HOSPITAL

Ingeniero o Arquitecto:

Dibujó: DISEÑOS CONSTRUCTIVOS GARCÍA Y TORRES S.A. Tel. 8851-51-18

Profesional Responsable Diseño y Dirección Técnica: Ing. Juan Bautista Rodríguez González

Firma: [Signature] N° Registro IC-5224

Profesional Responsable de Inspección: Ing. Shirley Morera Hernández

Firma: [Signature] N° Registro ICO-14225

Diseño eléctrico: Estación 2

NO HAY DISEÑO ELECTRICO

Información de Registro Público	
Número de catastro	01-899182-11820
Área según registro	53171.69 m ²
Folio real	13114/1-000
Contenido:	

RAMPA EN CENTRO DE EQUIPOS
FOTO DEL AREA A INTERVENIR

Escala	Fecha	Lámina
1:100	JUNIO 2010	2 11

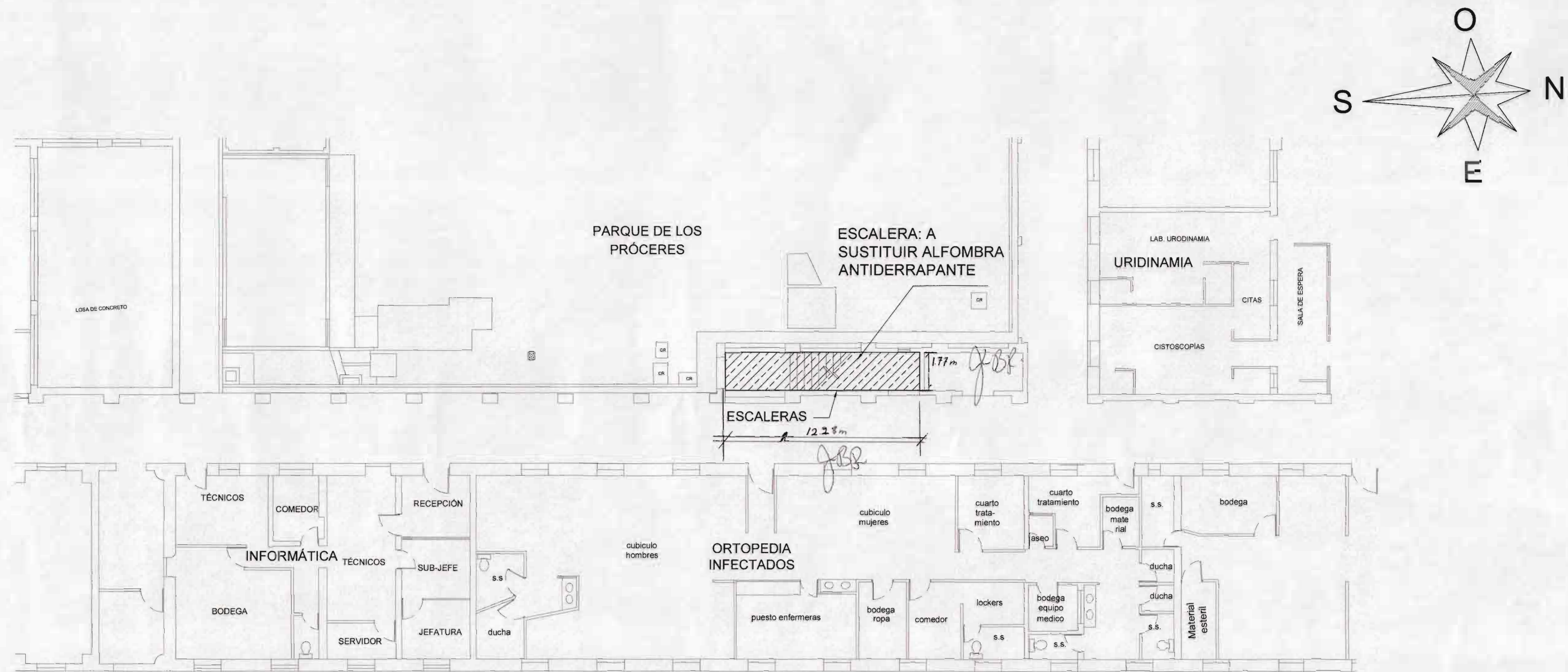

PLANTA ARQUITECTÓNICA

MATERNIDAD - INFORMÁTICA - ORTOPEDIA

ESCALA 1 : 100



FOTOGRAFÍAS DEL AREA A INTERVENIR

Aprobación Comisión Revisora de Permisos de Construcción



Proyecto:

SUSTITUCION DE ALFOMBRAS

Propiedad de: Hospital San Juan de Dios.

C.C.S.S.

Provincia: SAN JOSE Cantón: SAN JOSE Distrito: HOSPITAL

Ingeniero o Arquitecto:

Dibujó: DISEÑOS CONSTRUCTIVOS GARCIA Y TORRES S.A. TEL: 8851-51-10

Profesional Responsable Diseño y Dirección Técnica
Ing. Juan Bautista Rodríguez González

Firma: *J.B.R.* No Registro IC: 5224

Profesional Responsable de Inspección:
Ing. Shirley Morera Hernández

Firma: *Shirley Morera* No Registro IC: 14265

Diseño eléctrico: Estación 2

NO HAY DISEÑO ELECTRICO

Información de Registro Público	
Nº Plano de catastro	5J-399152.1980
Área según registro	53171.69 m ²
Factor real	131161.000

Contenido:

ESCALERA DE MATERNIDAD
FOTOS DEL AREA A INTERVENIR

Escala	Fecha	Lamina
1 : 100	JUNIO 2010	3 11

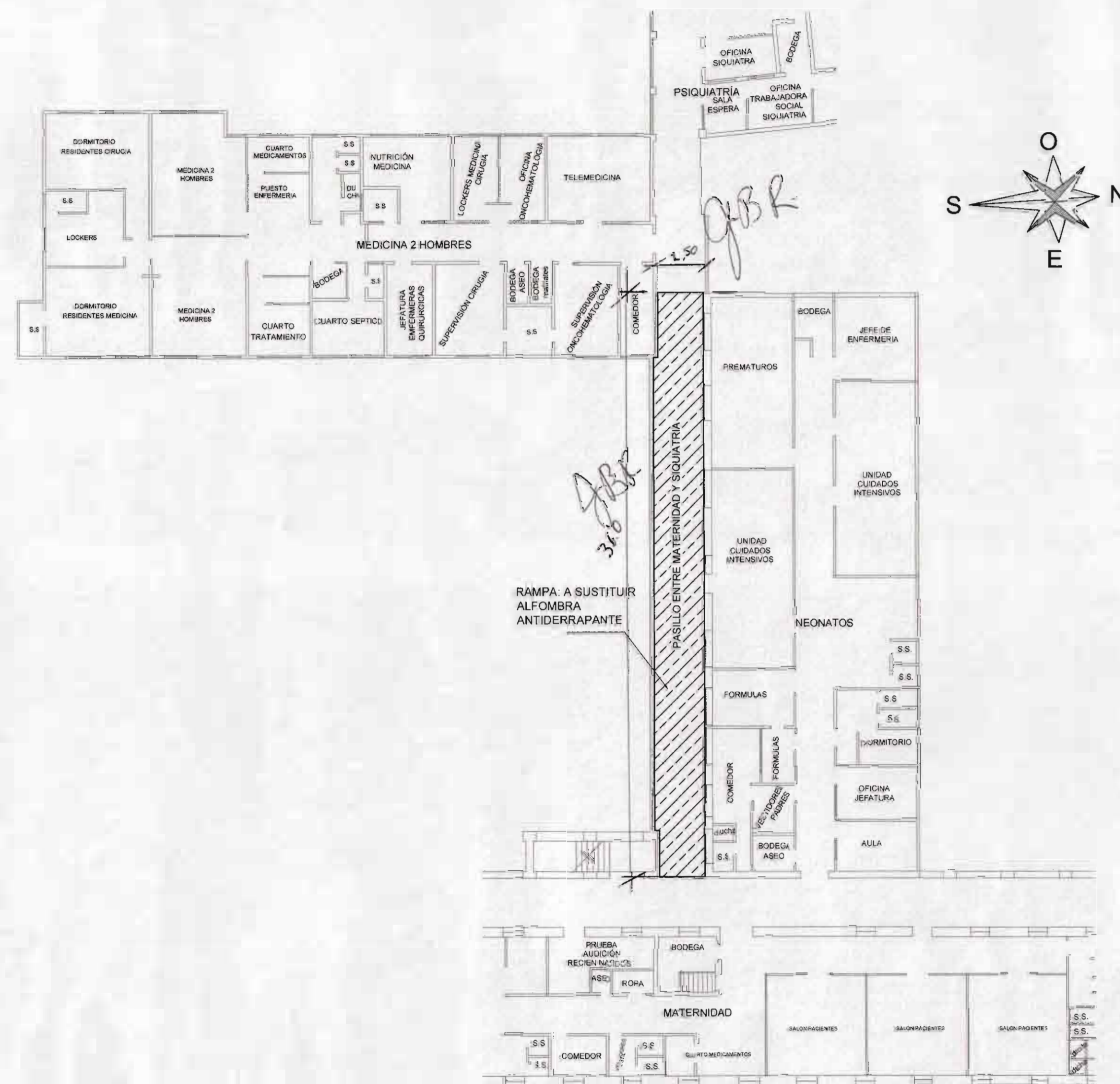

PLANTA ARQUITECTÓNICA

NEONATOS - MATERNIDAD - PSIQUIATRIA

ESCALA 1 : 200



FOTOGRAFIA DEL AREA A INTERVENIR

Aprobación Comisión Revisora de Permisos de Construcción



Proyecto:

SUSTITUCION DE ALFOMBRAS

Propiedad de: **HOSPITAL SAN JUAN DE DIOS**

C.C.S.S.

Provincia: SAN JOSE Cantón: SAN JOSE Distrito: HOSPITAL

Ingeniero o Arquitecto:

Dibujó: **DISEROS CONSTRUCTIVOS GARCIA Y TORRES S.A.**

Profesional Responsable Diseño y Dirección Técnica:
Ing. Juan Bautista Rodríguez Gortáez

Firma: *JBR* Nº Registro IC-5224
Profesional Responsable de Inspección:
Ing. Shirley Morera Hernández

Firma: *Shirley Morera* Nº Registro IC-14225

Diseño eléctrico:

NO HAY DISEÑO ELECTRICO

Información de Registro Público	
Nº Plano de catastro	51-399152-1960
Área según registro	53171,69 m ²
Folio real	131151-1-000

Contenido:

**RAMPA DE NEONATOLOGIA
FOTO DEL AREA A INTERVENIR**

Escala	Fecha	Lámina
1:200	JUNIO 2010	4 11

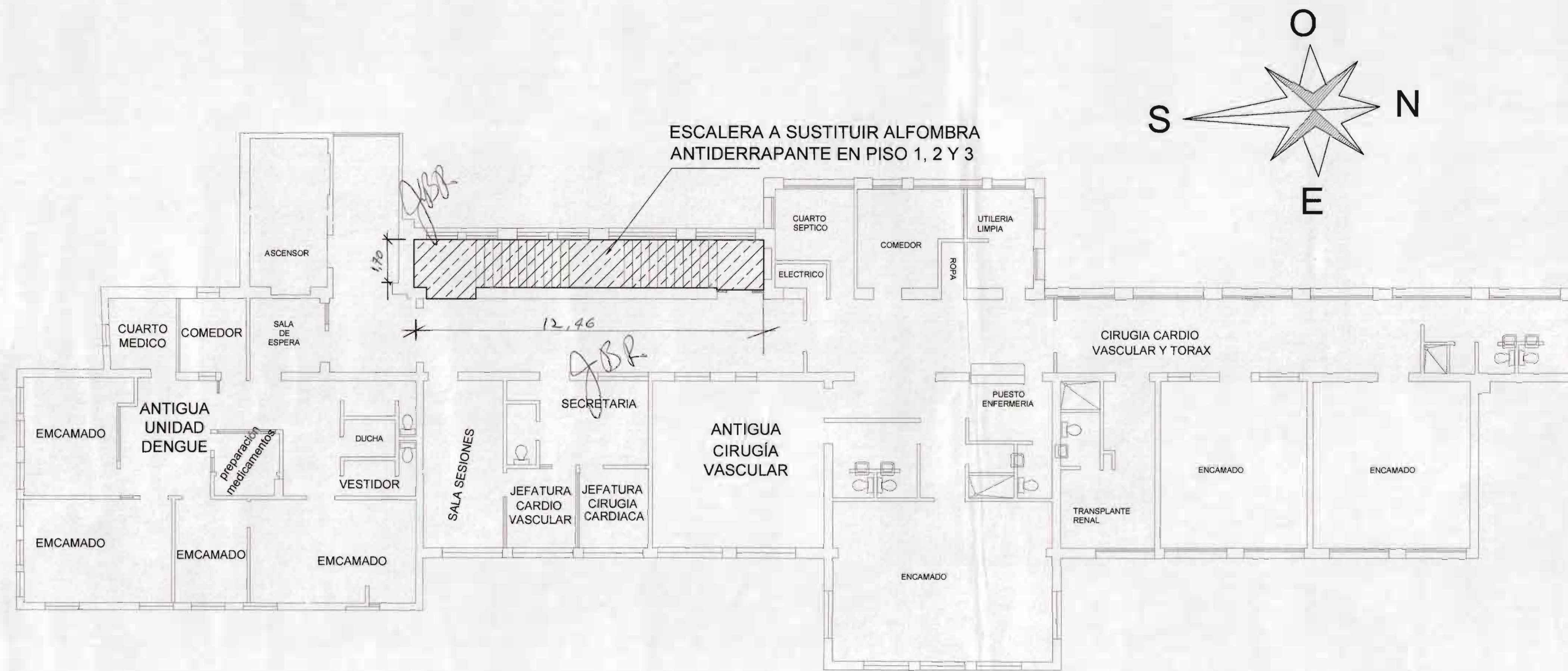

PLANTA ARQUITECTÓNICA

CARDIOVASCULAR - ANTIGUA UNIDAD DEL DENGUE

ESCALA 1 : 100



FOTOGRAFÍAS DEL AREA A INTERVENIR

Aprobación Comisión Revisora de Permisos de Construcción



Proyecto:

SUSTITUCION DE ALFOMBRAS

Propiedad de: HOSPITAL SAN JUAN DE DIOS

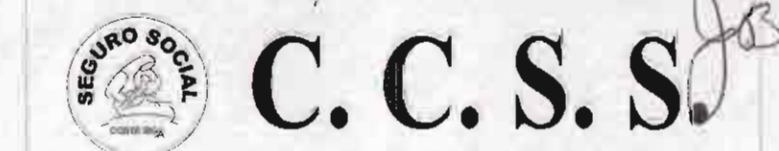

Provincia: SAN JOSE Cantón: SAN JOSE Distrito: HOSPITAL

Ingeniero o Arquitecto:

Dibujó: DISEÑOS CONSTRUCTIVOS GARCIA Y TORRES S.A. Tel: 885-4618

Profesional Responsable Diseño y Dirección Técnica: Ing. Juan Bautista Rodríguez González

Firma: [Signature] Nº Registro IC: 5224

Profesional Responsable de Inspección: Ing. Shirley Morera Hernández

Firma: [Signature] Nº Registro ICQ: 14225

Diseño eléctrico: Estación 2

NO HAY DISEÑO ELÉCTRICO

Información de Registro Público
 Nº Plano de catastro: SJ-399152-1980
 Área según registro: 53.171,69 m2
 Folio real: 131101-000
 Contenido:

ESCALERA DE CARDIOVASCULAR
 FOTOS DEL AREA A INTERVENIR

Escala	Fecha	Lámina
1 : 100	JUNIO 2010	5 11

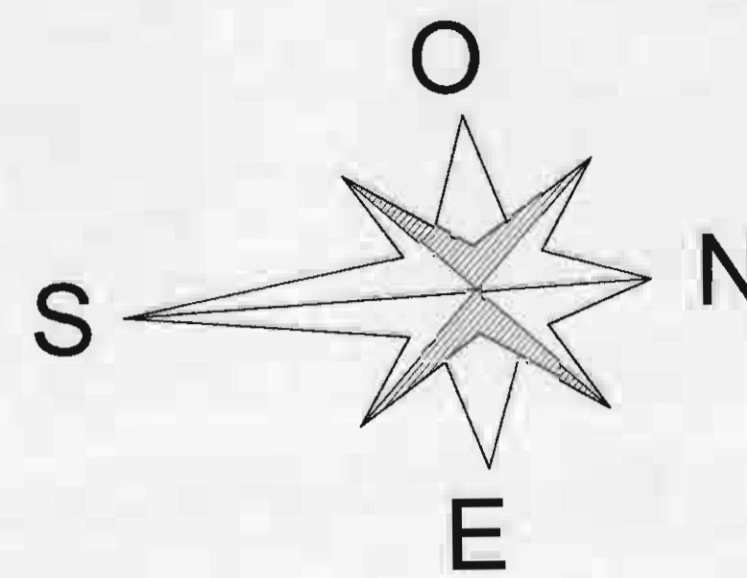

PLANTA ARQUITECTÓNICA

PUERTA DE MEDICOS - CONSEJO TECNICO - TRABAJO SOCIAL

ESCALA 1 : 100



FOTOGRAFIA DEL AREA A INTERVENIR

Aprobación Comisión Revisora de Permisos de Construcción



Proyecto:

SUSTITUCION DE ALFOMBRAS

Propiedad de: HOSPITAL SAN JUAN DE DIOS

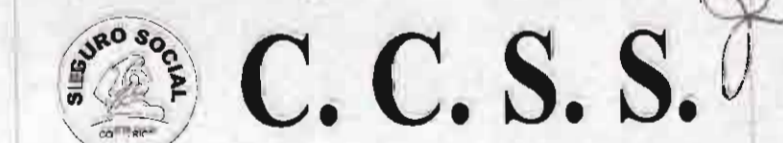

Provincia: SAN JOSE Cantón: SAN JOSE Distrito: HOSPITAL

Ingeniero o Arquitecto:

Dibujó: DISEÑOS CONSTRUCTIVOS GARCÍA Y TORRES S.A. TEL: 8991-81-18

Profesional Responsable Diseño y Dirección Técnica: Ing. Juan Bautista Rodríguez González

Firma: [Signature] Nº Registro IC- 5224

Profesional Responsable de Inspección: Ing. Shirley Morera Hernández

Firma: [Signature] Nº Registro ICO- 14225

Diseño eléctrico: Estación 2

NO HAY DISEÑO ELECTRICO

Información de Registro Público

Nº Plano de catastro	51-399152-1990
Área según registro	53171.69 m ²
Potencia real	1311011.000

Contenido:

RAMPA EN PUERTA DE MEDICOS
FOTO DEL AREA A INTERVENIR

Escala	Fecha	Lámina
1 : 100	JUNIO 2010	6 11

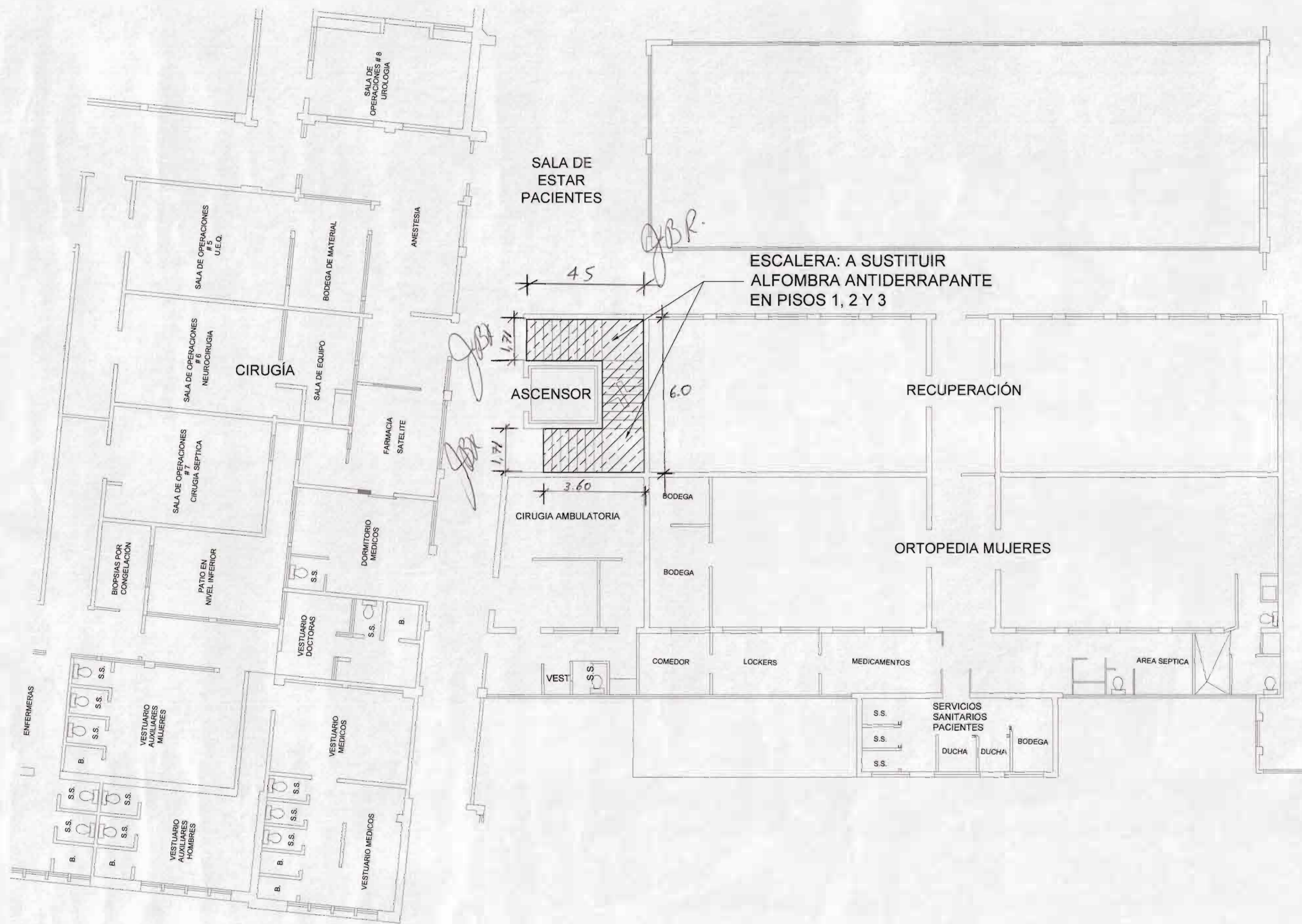
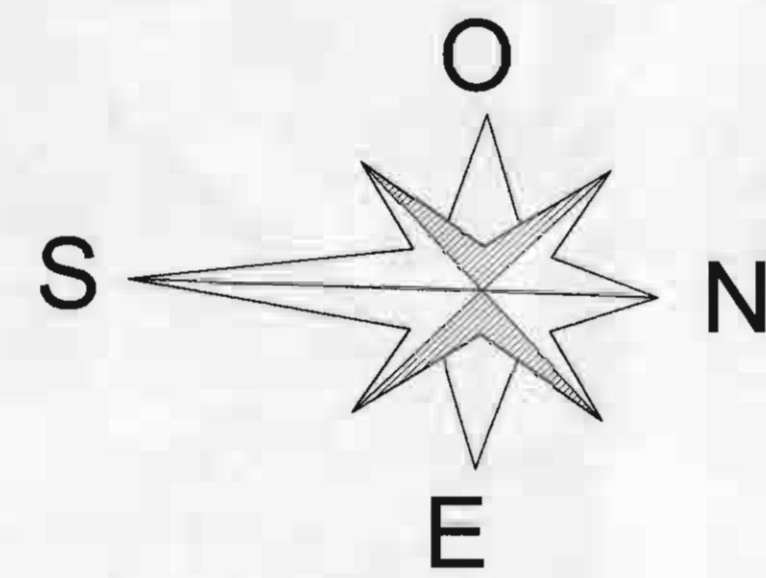

PLANTA ARQUITECTÓNICA

CIRUGIA - ORTOPEDIA MUJERES

ESCALA 1 : 100

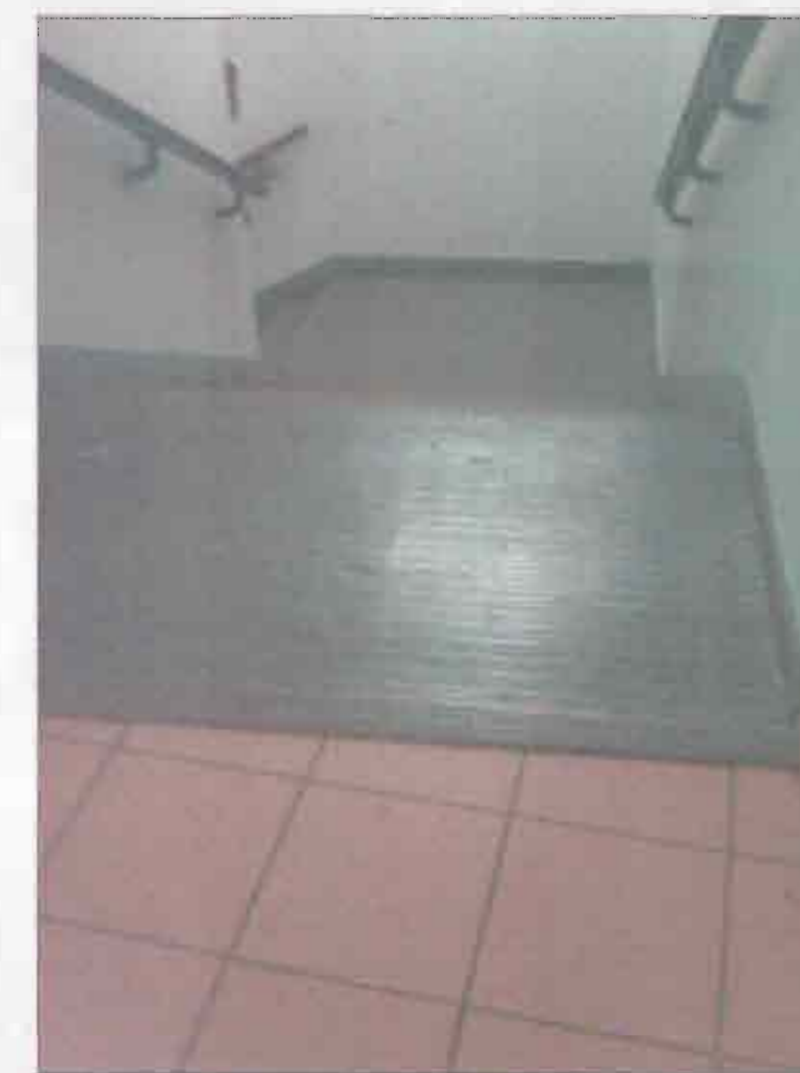

FOTOGRAFIAS DEL AREA A INTERVENIR

Aprobación Comisión Revisora de Permisos de Construcción

Proyecto:

SUSTITUCION DE ALFOMBRAS

Propiedad de: HOSPITAL SAN JUAN DE DIOS

C. C. S. S.

Provincia: SAN JOSE Cantón: SAN JOSE Distrito: HOSPITAL

Ingeniero o Arquitecto:

Dibujó: DISEÑOS CONSTRUCTIVOS GARCIA Y TORRES S.A. Tel: 8891-41-18

Profesional Responsable Diseño y Dirección Técnica: Ing. Juan Bautista Rodríguez González

Firma: *JBR* Nº Registro IC: 5224

Profesional Responsable de Inspección: Ing. Shirley Morera Hernández

Firma: *Shirley Morera* Nº Registro ICO: 14225

Diseño eléctrico: Estación?
 NO HAY DISEÑO ELECTRICO

Información de Registro Público
 Nº Plano de catastro: SJ-399152-1980
 Área según registro: 53.171,69 m²
 Folio real: 13.11011-000
 Contenido:

ESCALERA EN CIRUGIA: PISOS 1, 2 Y 3
 FOTOS DEL AREA A INTERVENIR

Escala	Fecha	Lámina
1 : 100	JUNIO 2010	7 11

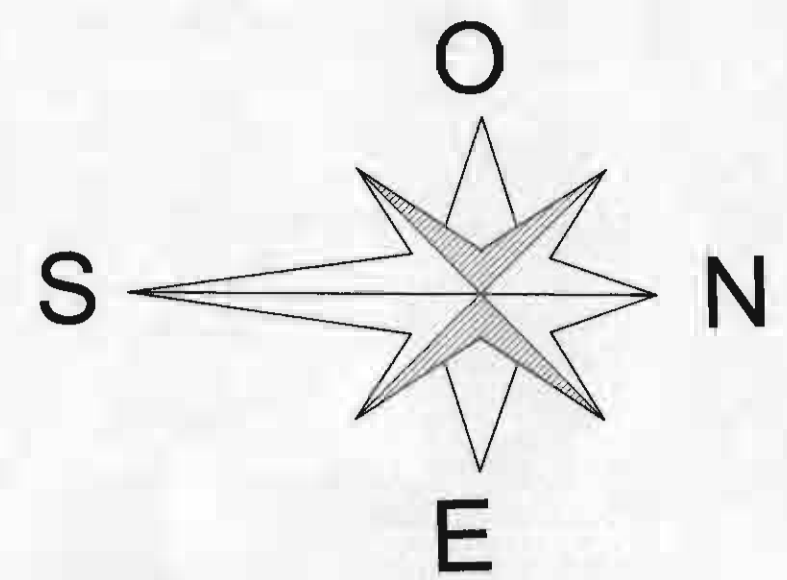

PLANTA ARQUITECTÓNICA

ONCOLOGIA HOMBRES - UNIDAD DE QUEMADOS - UEQ

ESCALA 1 : 100



FOTOGRAFIAS DEL AREA A INTERVENIR

Aprobación Comisión Revisora de Permisos de Construcción



Proyecto: **SUSTITUCION DE ALFOMBRAS**

Propiedad de: HOSPITAL SAN JUAN DE DIOS
C.C.S.S.

Provincia: SAN JOSE Cantón: SAN JOSE Distrito: HOSPITAL

Ingeniero o Arquitecto:

Dibujó: DISEÑOS CONSTRUCTIVOS GARCÍA Y TORRES S.A. Tel: 8891-61-10

Profesional Responsable Diseño y Dirección Técnica:
 Ing. Juan Bautista Rodríguez González

Firma: *J.B.R.* Nº Registro IC- 5224

Profesional Responsable de Inspección:
 Ing. Shirley Morera Hernández

Firma: *Shirley Morera* Nº Registro ICO- 14225

Diseño eléctrico: Estación ?
NO HAY DISEÑO ELECTRICO

Información de Registro Público
 Nº Plano de catastro: SJ-389152-1980
 Área según registro: 53171.69 m2
 Folio real: 1311011-000

Contenido:
 ESCALERA EN ONCOLOGIA
 FOTOS DEL AREA A INTERVENIR

Escala	Fecha	Lámina
1 : 100	JUNIO 2010	8 11

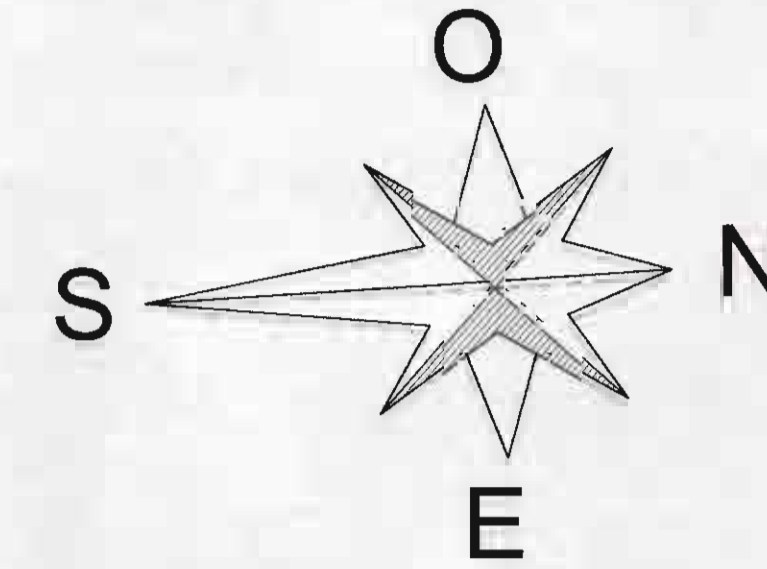
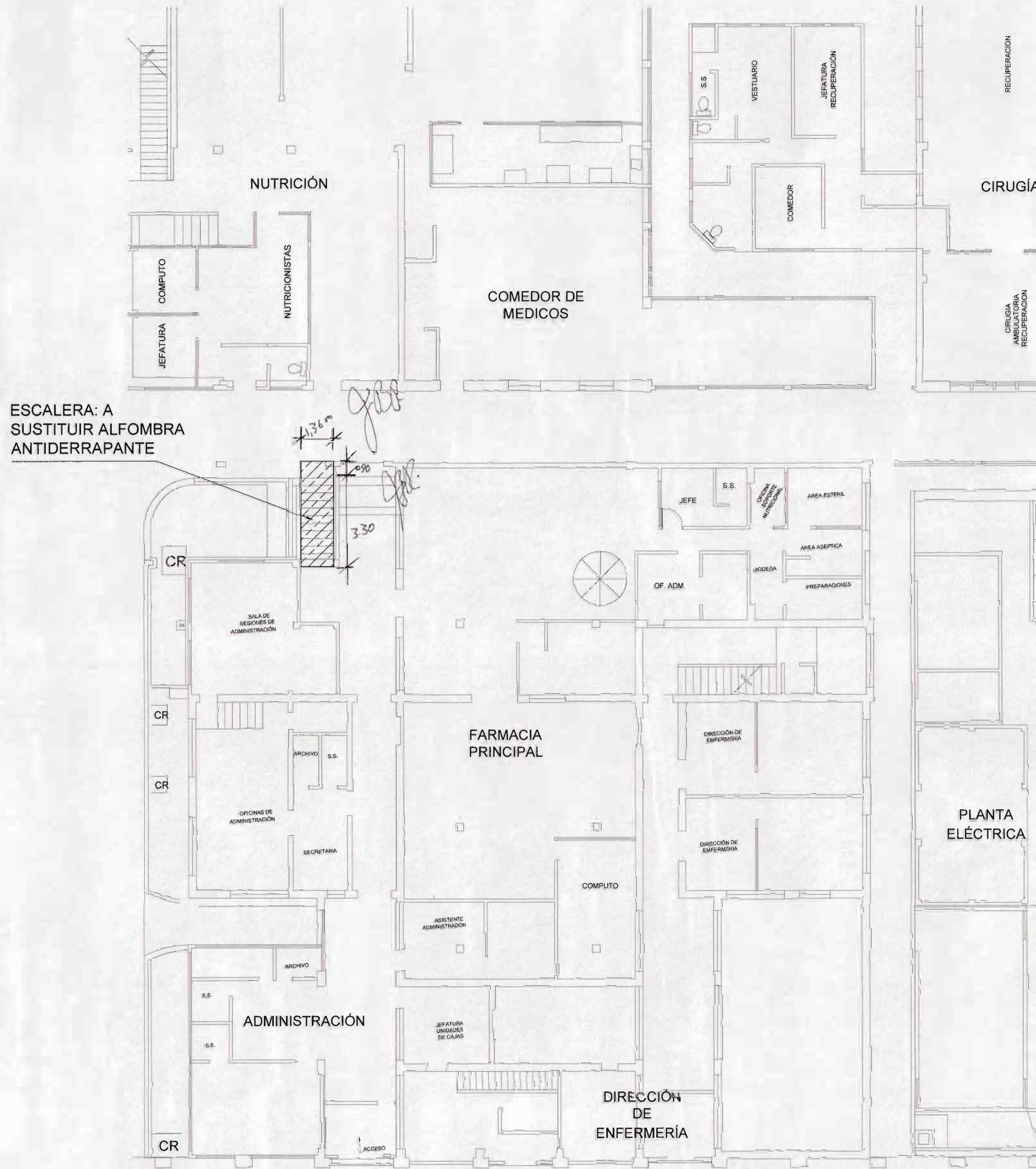

PLANTA ARQUITECTÓNICA

FARMACIA PRINCIPAL - ADMINISTRACION - NUTRICION

ESCALA 1 : 100

FOTOGRAFIA DEL AREA A INTERVENIR

Aprobación Comisión Revisora de Permisos de Construcción



Proyecto:

SUSTITUCION DE ALFOMBRAS

Propiedad de: HOSPITAL SAN JUAN DE DIOS



Provincia: SAN JOSE Cantón: SAN JOSE Distrito: HOSPITAL

Ingeniero o Arquitecto:

Dibujó: DISEÑOS CONSTRUCTIVOS GARCIA Y FORNELL S.A. TEL. 8851-41-18

Profesional Responsable Diseño y Dirección Técnica: Ing. Juan Bautista Rodríguez González

Firma: [Signature] N° Registro IC- 5224

Profesional Responsable de Inspección: Ing. Shirley Morera Hernández

Firma: [Signature] N° Registro IGO- 14225

Diseño eléctrico: Estación 2
NO HAY DISEÑO ELECTRICO

Información de Registro Público

Nº Inmóvil de catastro	3J-399152-1380
Área según registro	53171.69 m2
Foto real	1/31 y 1/1000

Contenido:

ESCALERA EN FARMACIA PRINCIPAL
FOTO DEL AREA A INTERVENIR

Escala	Fecha	Hoja
1 : 100	JUNIO 2010	9 11

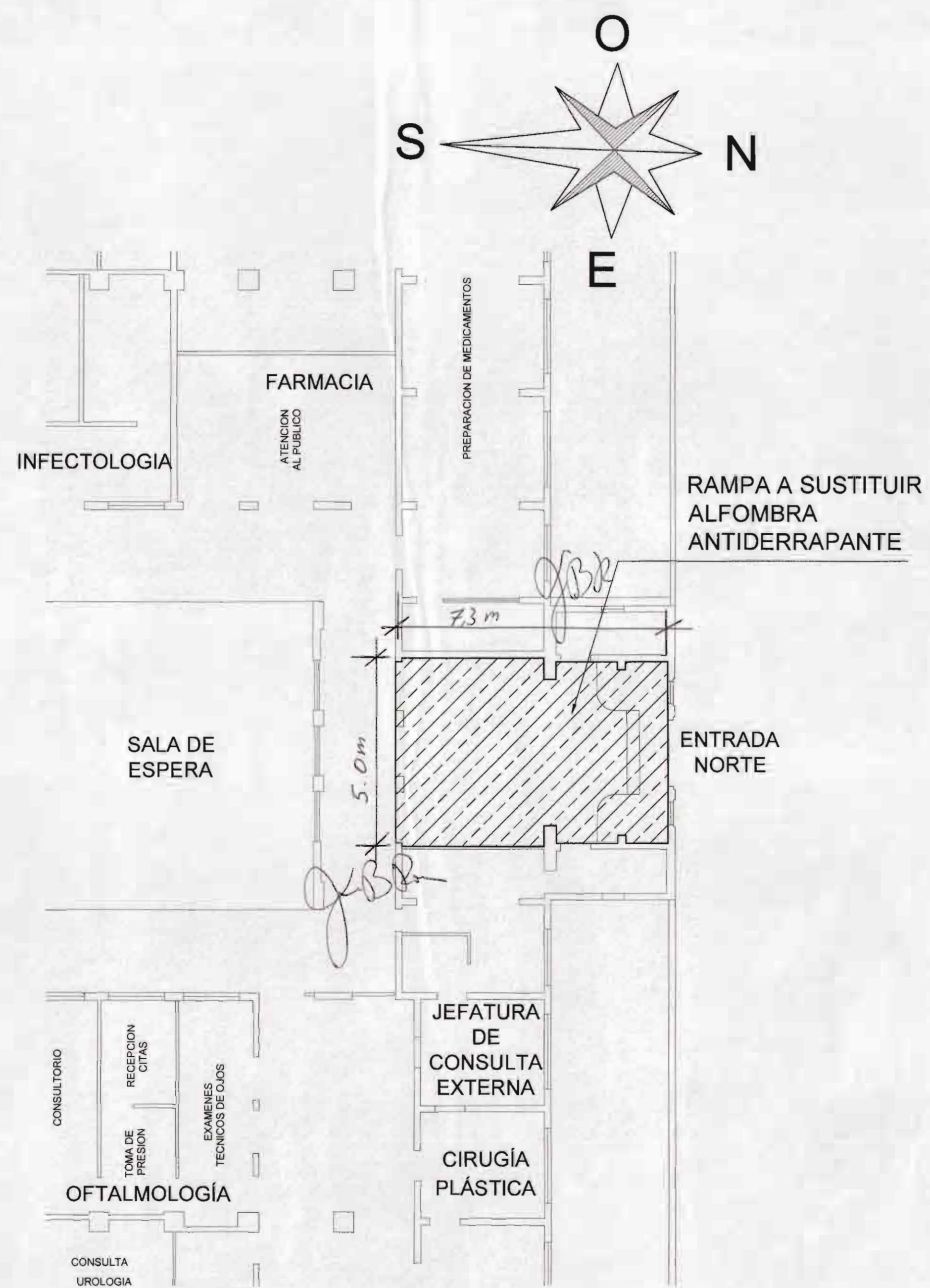

PLANTA ARQUITECTÓNICA

ENTRADA NORTE - FARMACIA - SALA DE ESPERA

ESCALA 1 : 100



FOTOGRAFIA DEL AREA A INTERVENIR

Aprobación Comisión Revisora de Permisos de Construcción



Proyecto:

SUSTITUCION DE ALFOMBRAS

Propiedad de: HOSPITAL SAN JUAN DE DIOS

C. C. S. S.

Provincia: SAN JOSE Cantón: SAN JOSE Distrito: HOSPITAL

Ingeniero o Arquitecto:

Dibujó: DISEÑOS CONSTRUCTIVOS GARCIA Y TORRES S.A. TIR 888-61-18

Profesional Responsable Diseño y Dirección Técnica:
Ing. Juan Bautista Rodríguez González

Firma: *J. B. R. G.* Nº Registro IC- 5224

Profesional Responsable de Inspección:
Ing. Shirley Morera Hernández

Firma: *Shirley Morera* Nº Registro ICO- 14220

Diseño eléctrico:

NO HAY DISEÑO ELECTRICO

Información de Registro Público

Nº Plano de catastro	SJ-399/52-1900
Area según registro	53171.69 m2
Folio real	13110/1-000

Contenido:

RAMPA EN ENTREDA NORTE
FOTO DEL AREA A INTERVENIR

Escala	Fecha	Lámina
1 : 100	JUNIO 2010	10 11

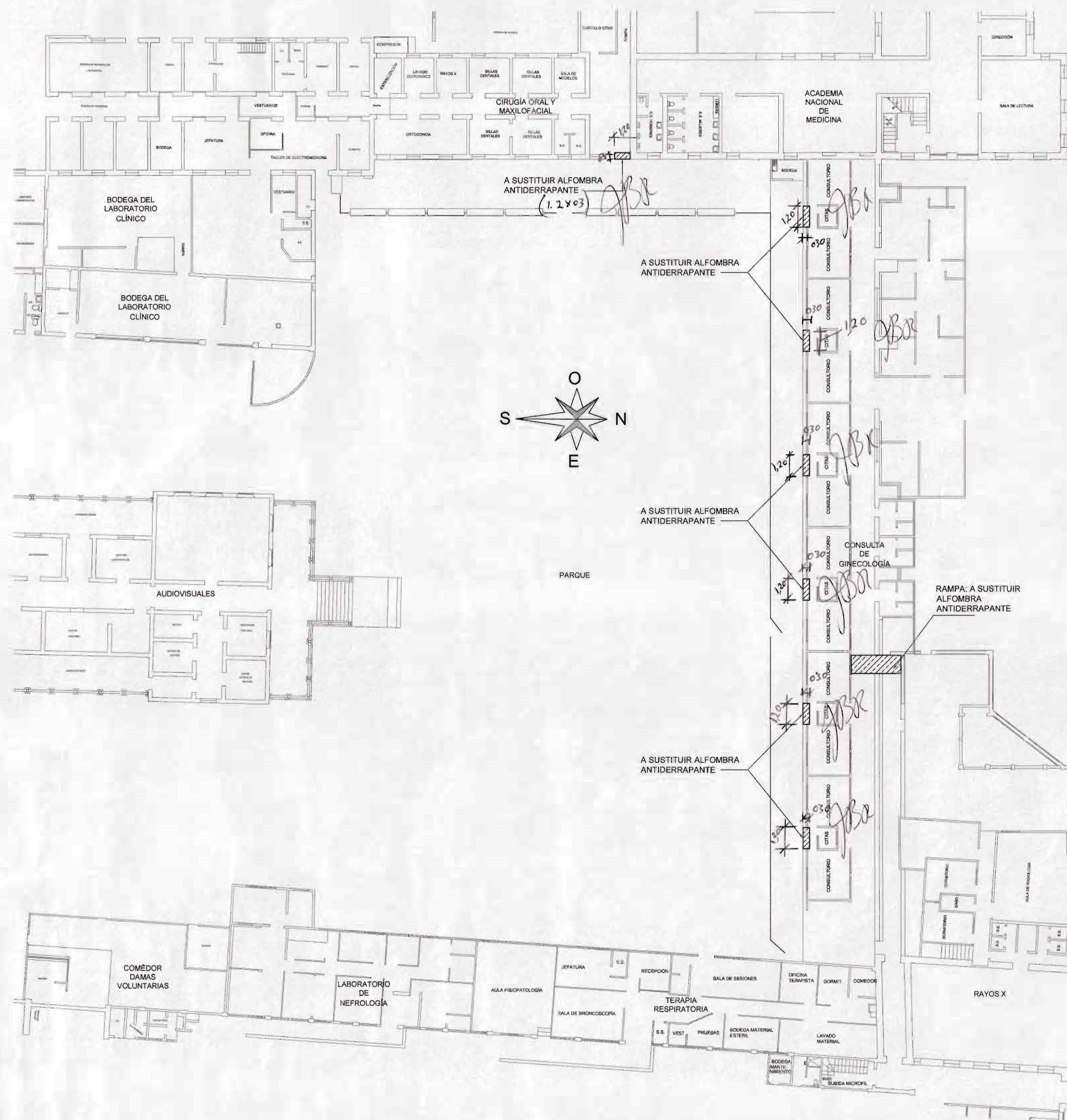

PLANTA ARQUITECTÓNICA

MAXILOFACIAL - CONSULTA DE GINECOLOGIA - PARQUE BANSEN

ESCALA 1 : 200



FOTOGRAFÍAS DEL AREA A INTERVENIR

Aprobación Comisión Revisora de Permisos de Construcción



Proyecto:

SUSTITUCION DE ALFOMBRAS

Propiedad de: HOSPITAL SAN JUAN DE DIOS



Provincia: SAN JOSE Cantón: SAN JOSE Distrito: HOSPITAL

Ingeniero o Arquitecto:

Dibujó: DISEÑOS CONSTRUCTIVOS GARCIA Y TORRES SA

Professional Responsable Diseño y Dirección Técnica: Ing. Juan Bautista Rodríguez González

Firma: [Signature] Nº Registro IC: 5224

Professional Responsable de Inspección: Ing. Shirley Morera Hernández

Firma: [Signature] Nº Registro IC: 14226

Diseño eléctrico:

NO HAY DISEÑO ELECTRICO Estación 2

Información de Registro Público

Nº Plano de catastro: SJ-399152-1980
 Área según registro: 53171.69 m²
 Folio real: 1311011-000

Contenido:

RAMPAS Y ESCALONES EN GINECOLOGIA Y MAXILOFACIAL
 FOTOS DEL AREA A INTERVENIR

Escala	Fecha	Lámina
1 : 200	JUNIO 2010	11 11