

Fachada Neurocirugía y Urología Norte
Medidas en Metros Escala 1:50

Detalles Típicos de Ventanas Fachada Norte
Medidas en Metros Escala Indicada

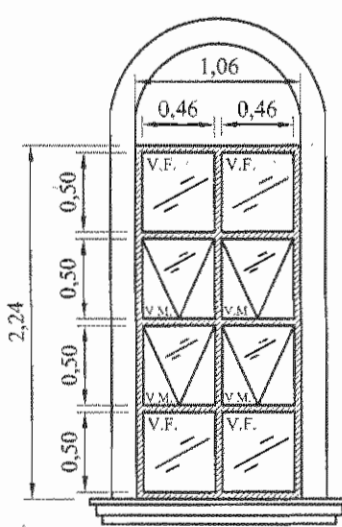

Ventana # 1
Escala 1:50

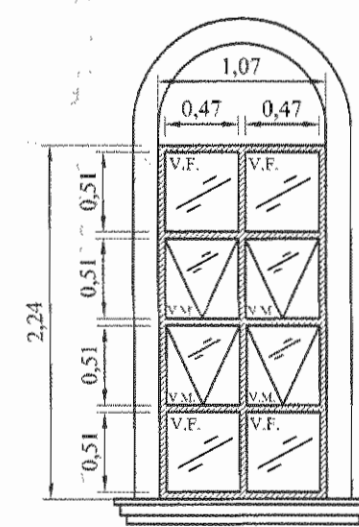

Ventana # 2
Escala 1:50

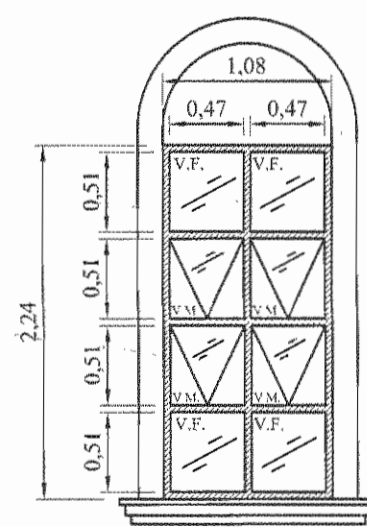

Ventana # 3
Escala 1:50

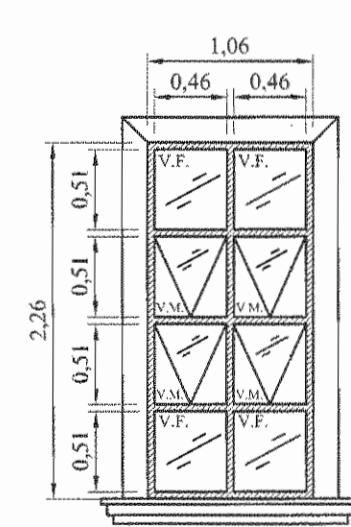

Ventana # 4
Escala 1:50

Notas:
1 - Los vidrios a instalar en estas ventanas, deberán ser Temperados de 5 mm.
2 - Además deben contar con empaques de aislamiento acústico.

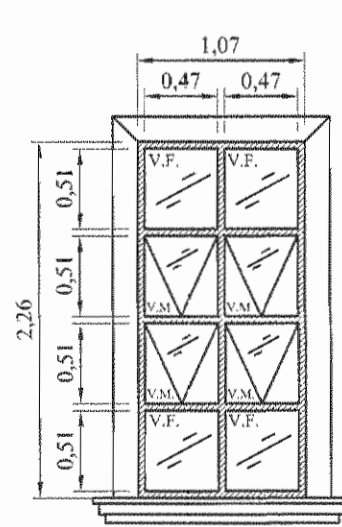

Ventana # 5
Escala 1:50

Notas:
1 - Los vidrios a instalar en estas ventanas, deberán ser Temperados de 5 mm.
2 - Además deben contar con empaques de aislamiento acústico.

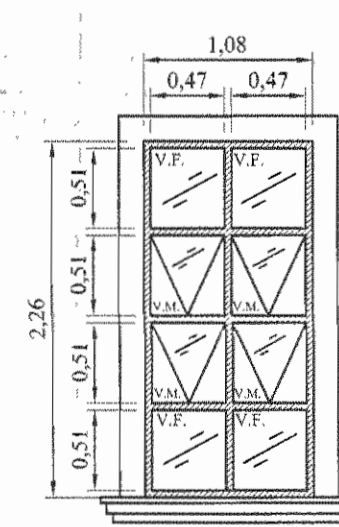

Ventana # 6
Escala 1:50

Notas:
1 - Los vidrios a instalar en estas ventanas, deberán ser Temperados de 5 mm.
2 - Además deben contar con empaques de aislamiento acústico.

APROBACIÓN COMISIÓN REVISORA DE PERMISOS DE CONSTRUCCIÓN

PROYECTO:
SUSTITUCIÓN DE VENTANERÍA EN EL EDIFICIO DE NEUROCIROLOGÍA Y UROLOGÍA.

PROPIETARIO:
C.C.S.S.

PROVINCIA SAN JOSÉ	CANTÓN SAN JOSÉ	DISTRITO HOSPITAL
-----------------------	--------------------	----------------------

ING. O ARQ.:

OPERADOR DE AUTOCAD:
NOMBRE: CRISTIAN ARIAS ROBLES

PROFESIONAL RESPONSABLE:
NOMBRE: ING. SHIRLEY MORERA H.
FIRMA: *[Firma]* N° DE REG: 14225

DIRECCIÓN TÉCNICA:
NOMBRE:
FIRMA: N° DE REG:

INFORMACIÓN REGISTRO PÚBLICO

N° DEL CATASTRO: ASIENTO:

TOMO:
FOLIO:

CONTENIDO:
FACHADA NORTE.
DETALLES TÍPICOS DE VENTANAS PARA FACHADA NORTE.

ESCALA INDICADA	FECHA AGOSTO 2007	LAMINA C1 / C2
--------------------	----------------------	-------------------

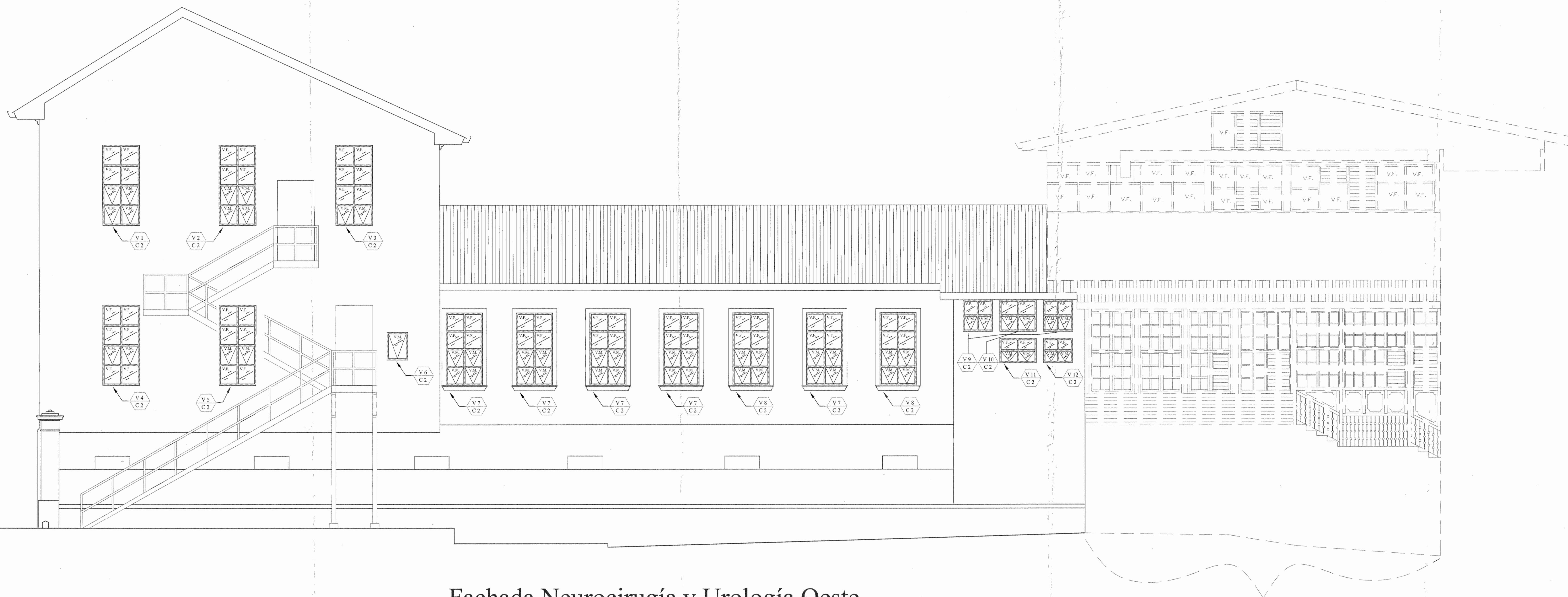

Fachada Neurocirugía y Urología Oeste
Medidas en Metros Escala 1:50

En está sección del edificio no se modificará la ventanería.

Detalles Típicos de Ventanas Fachada Oeste
Medidas en Metros Escala Indicada

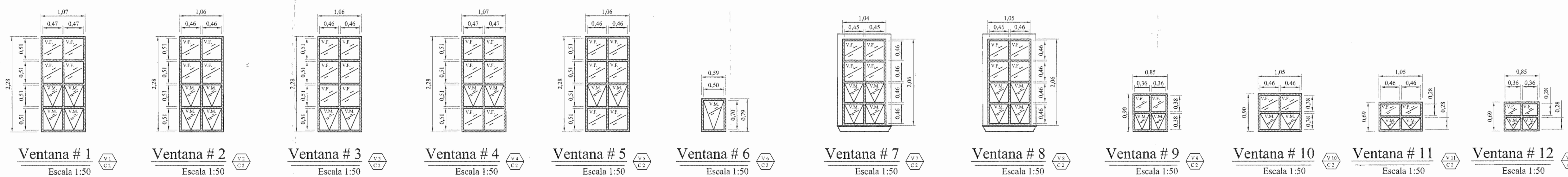

Notas:
1 - En todas las ventanas, las ventilas, serán de apertura externa.

APROBACIÓN COMISIÓN REVISORA DE PERMISOS DE CONSTRUCCIÓN

PROYECTO:
SUSTITUCIÓN DE VENTANERÍA EN EL EDIFICIO DE NEUROCIURUGIA Y UROLOGIA.

PROPIETARIO:
C.C.S.S.

PROVINCIA SAN JOSÉ	CANTÓN SAN JOSÉ	DISTRITO HOSPITAL
-----------------------	--------------------	----------------------

ING. O ARQ.:

OPERADOR DE AUTOCAD:
NOMBRE: CRISTIAN ARIAS ROBLES

PROFESIONAL RESPONSABLE:
NOMBRE: ING. SHIRLEY MORERA H.
FIRMA: *Shirley Morera H.* N° DE REG: 19705

DIRECCIÓN TÉCNICA:
NOMBRE:
FIRMA: N° DE REG:

INFORMACIÓN REGISTRO PUBLICO
N° DEL CATASTRO: ASIENTO:
TOMO:
FOLIO:

CONTENIDO:
FACHADA OESTE.
DETALLES TÍPICOS DE VENTANAS PARA FACHADA OESTE.