

PLANTA ARQUITECTONICA Esc. 1:50

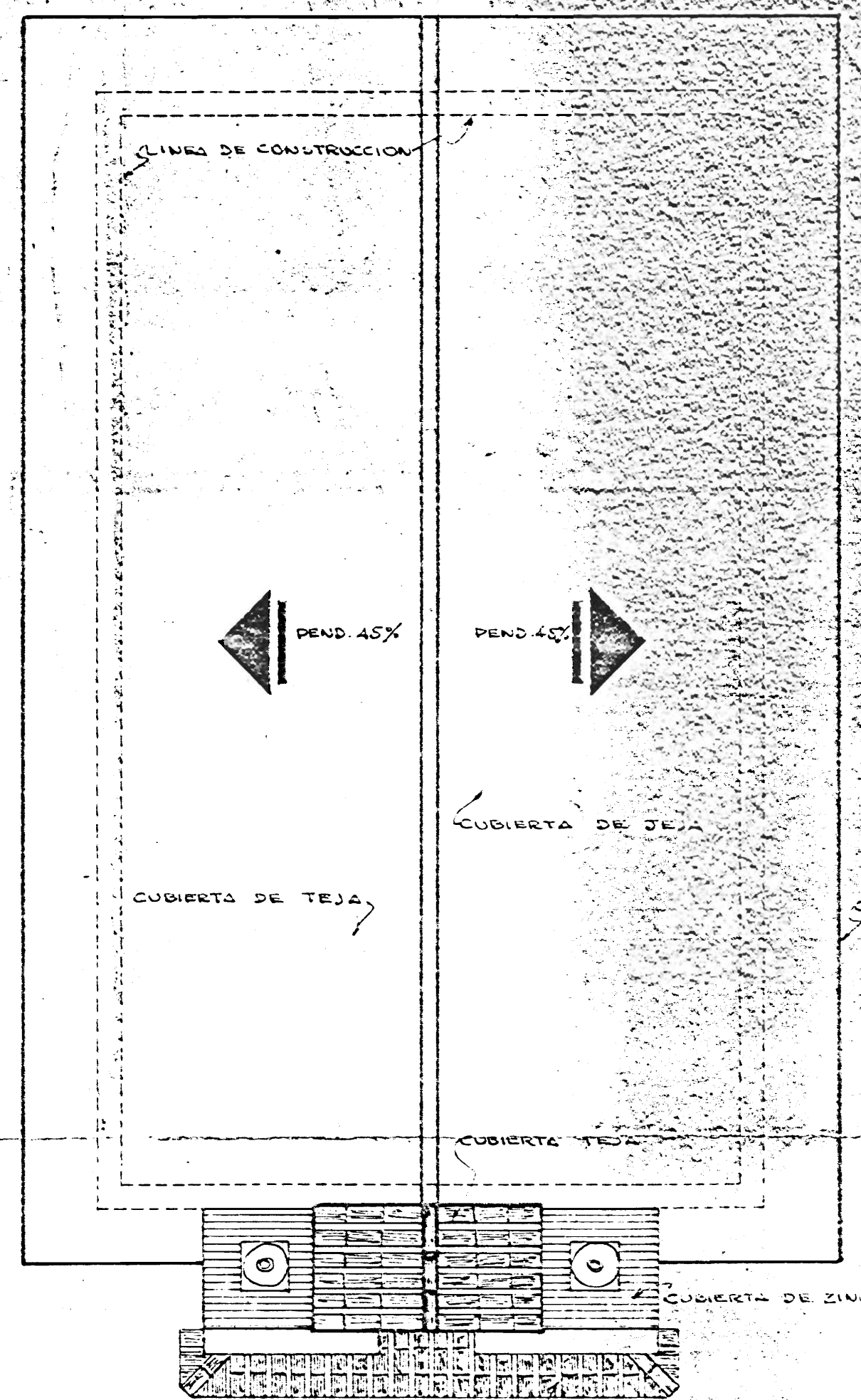

PLANTA DE TECHOS Esc. 1:50

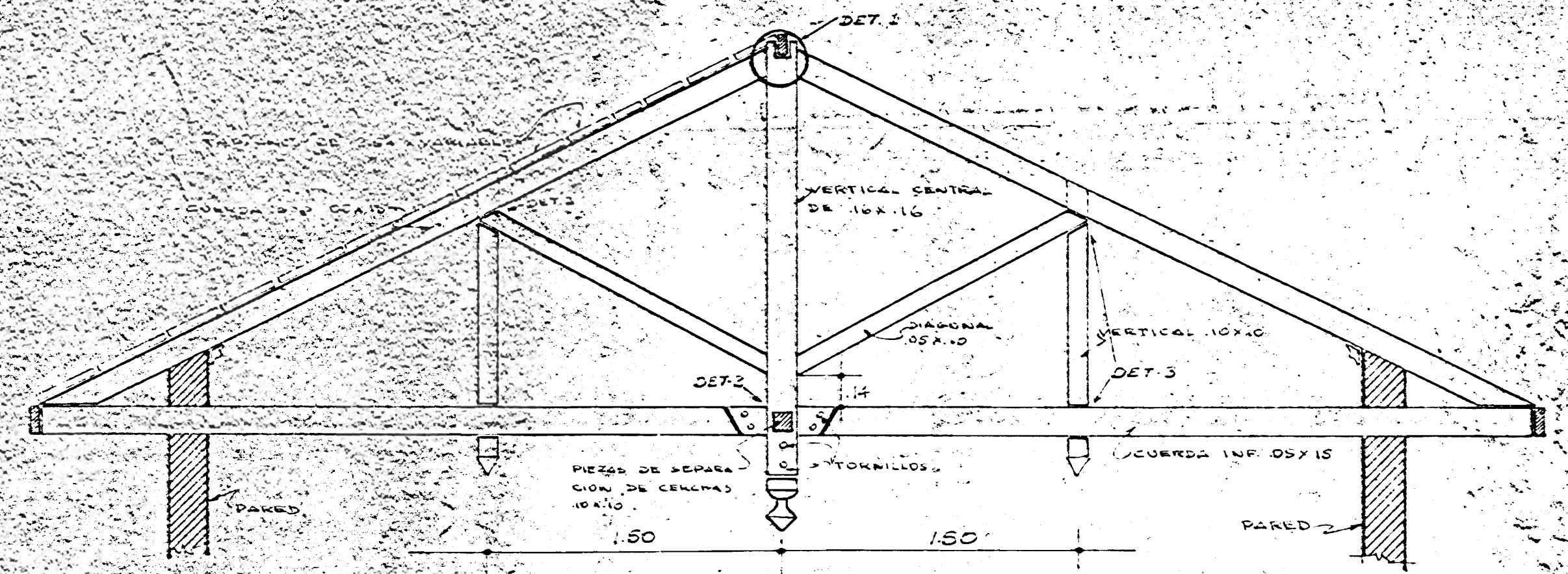

DETALLE DE CERCHA Esc. 1:25

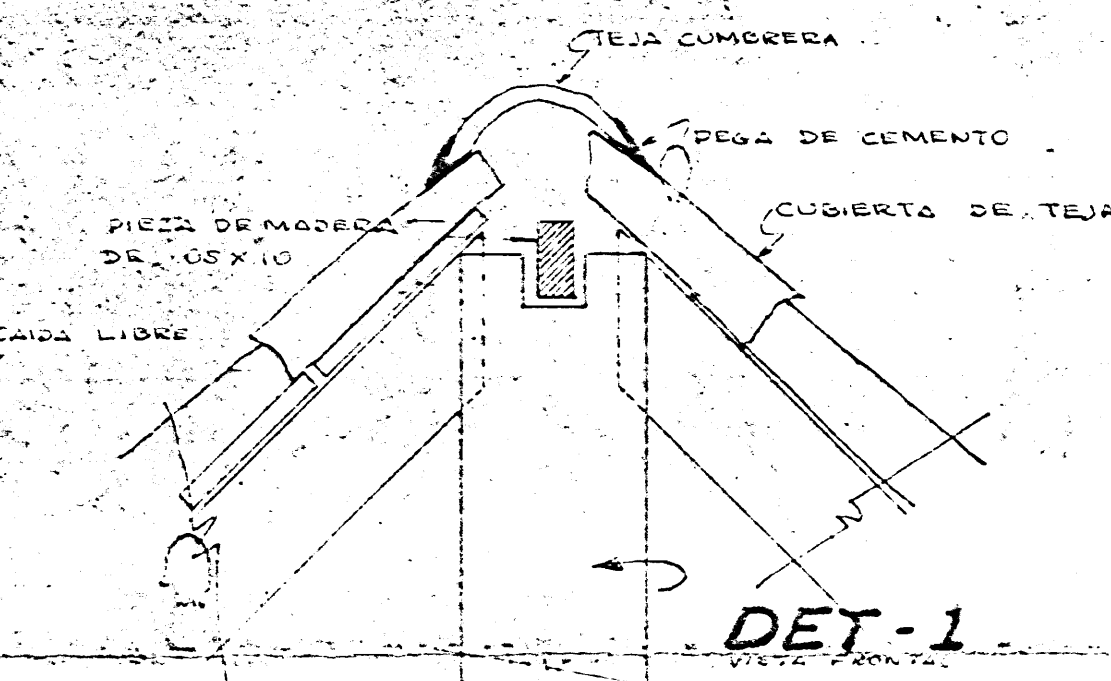

DET-1

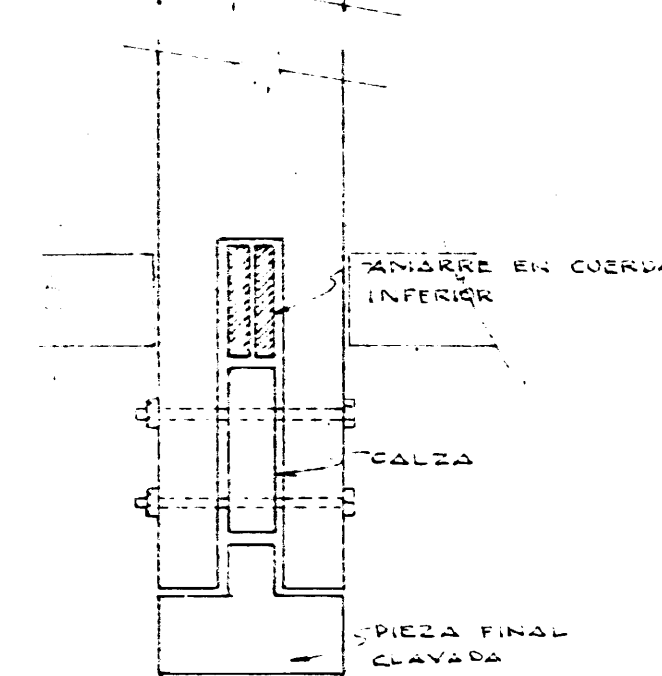

DET-2

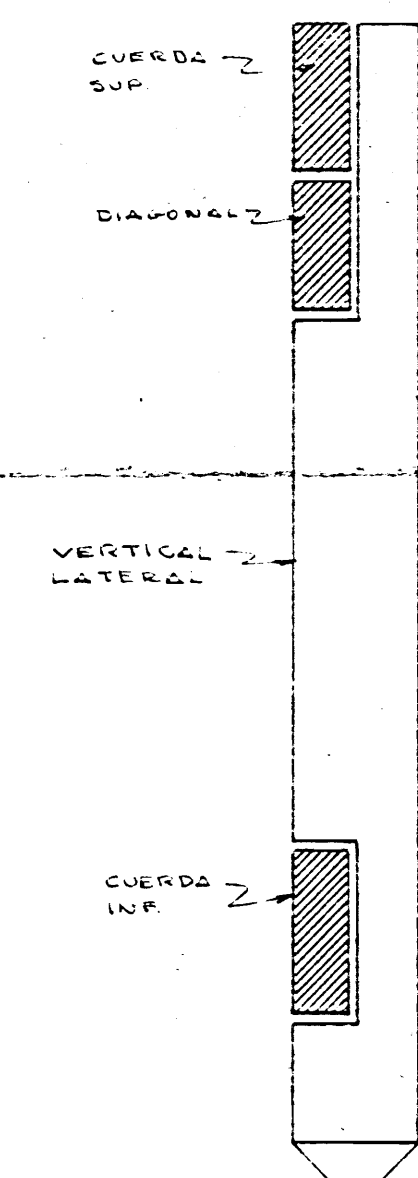

DET-3

DETALLES DE ESTRUCTURA CERCHA Esc. 1:50

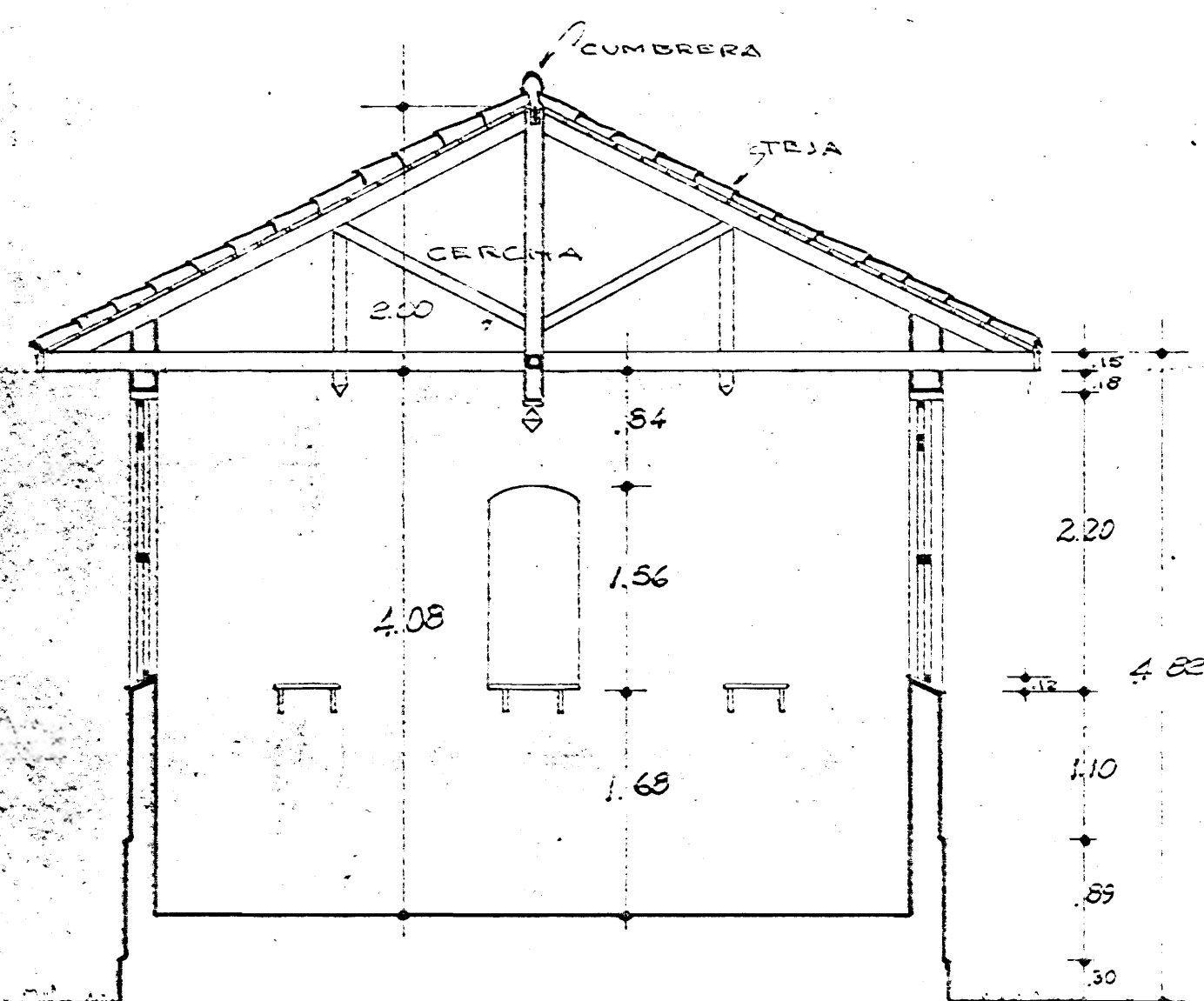

SECCION 1-1 Esc. 1:50

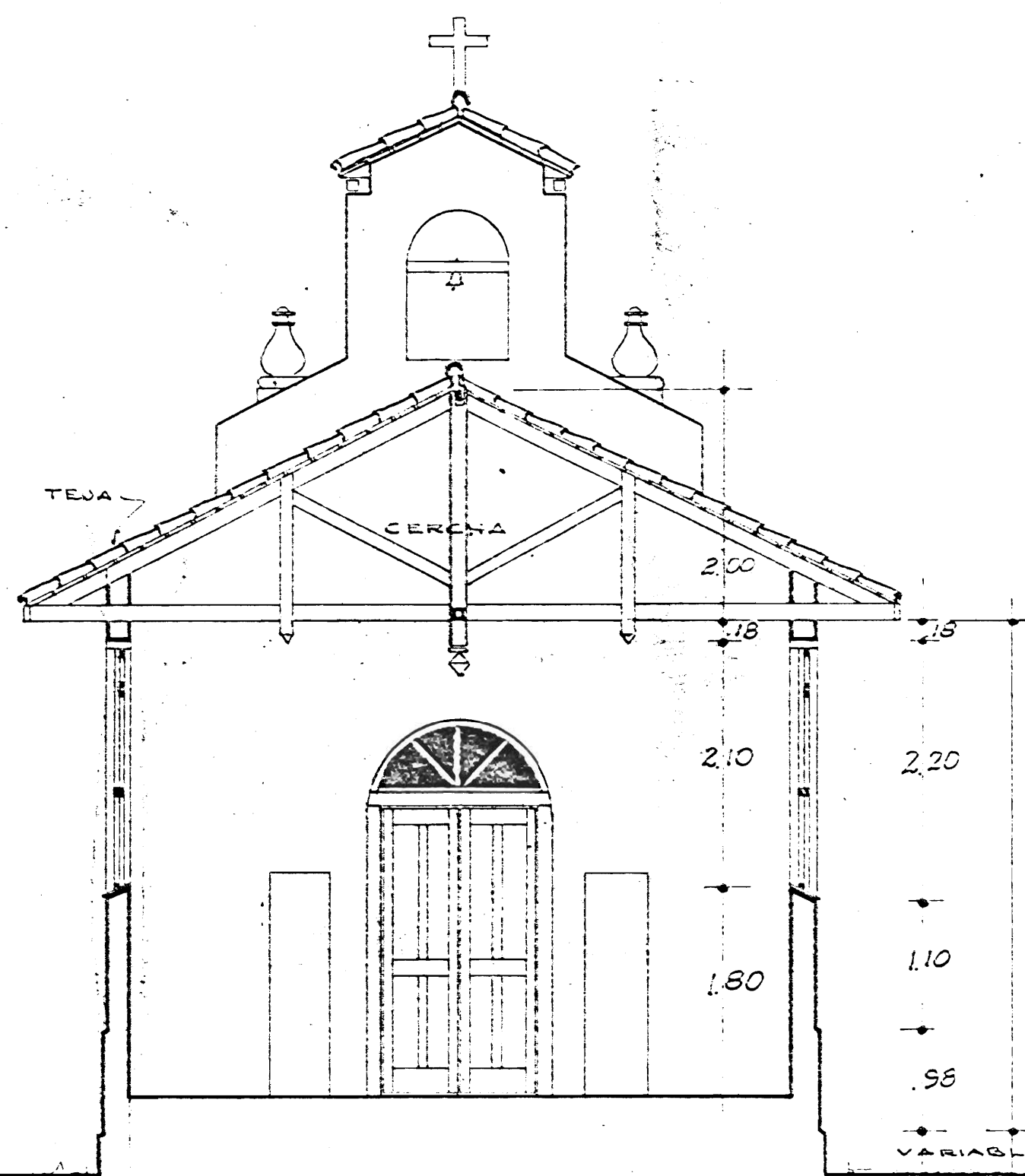

SECCION 2-2 Esc. 1:50

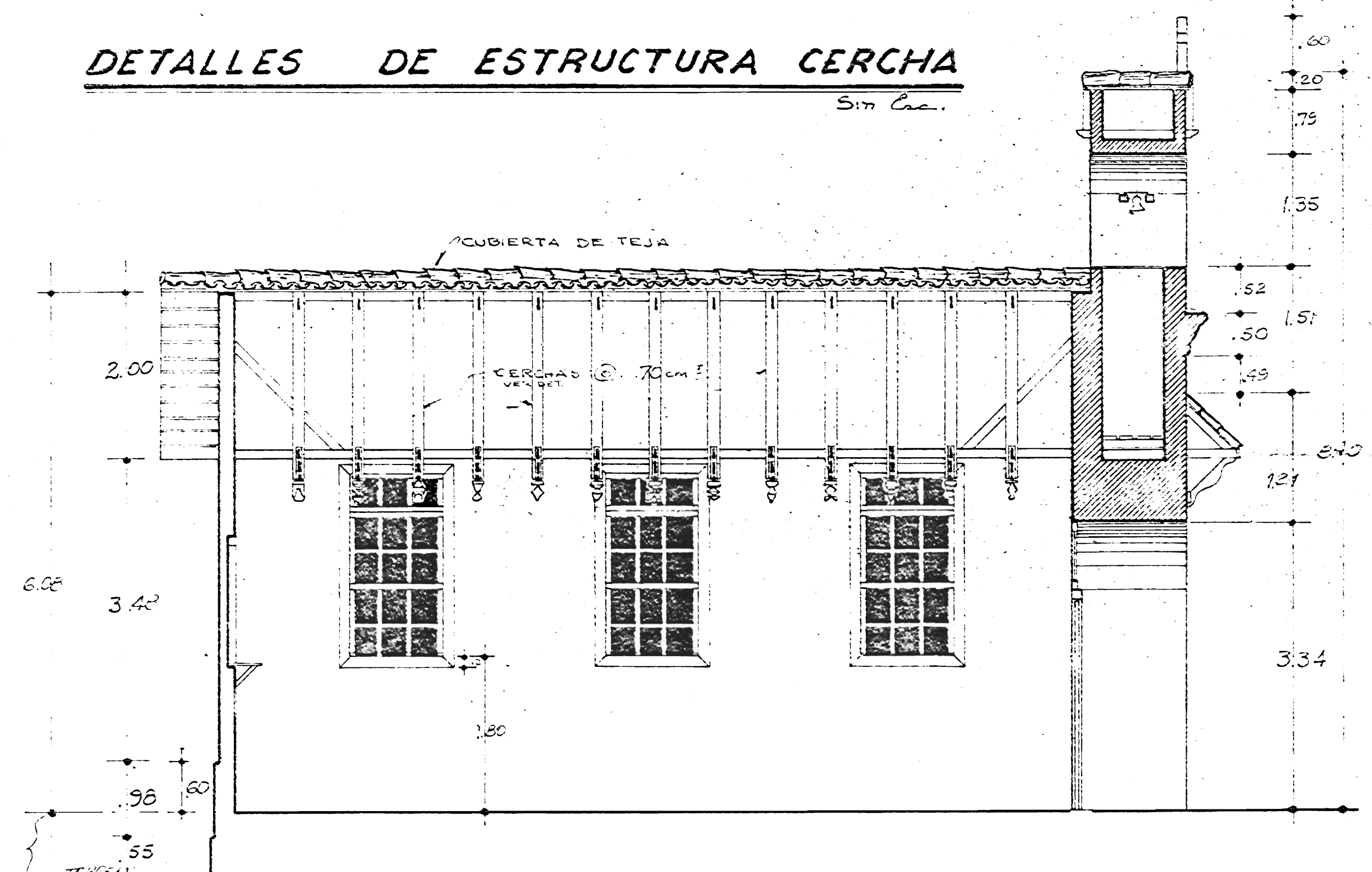

SECCION 3-3 Esc. 1:50

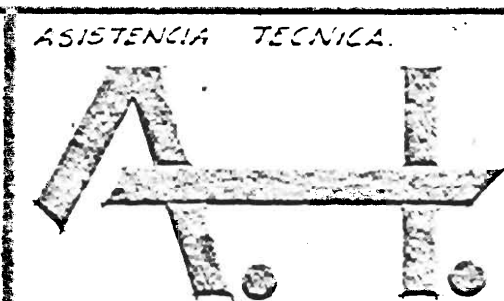

PROYECTO LEVANTAMIENTO ESTADO ACTUAL DEL TEMPLO "SAN PEDRO DE RINCON GRANDE DE PAVAS, SAN JOSE"

JEFE LIT. ARQ. LEONARDO SILVA	JEFE DISEÑO: ARQ. RODOLFO SANCHEZ P.	JEFE PROYECTO: ARQ. RODOLFO SANCHEZ P.	LAMINA
PROYECTO DE RESTAURACION	PROVINCIA: SAN JOSE	CANTON: CENTRAL	DISTRITO: PAVAS
LEVANTACION: R. ALVARADO - R. ROJAS	DISEÑO: R. ALVARADO - R. ROJAS		
APROBADO:	ESCALA: INDICADA	FECHA: 1 SET. 1950	1-2

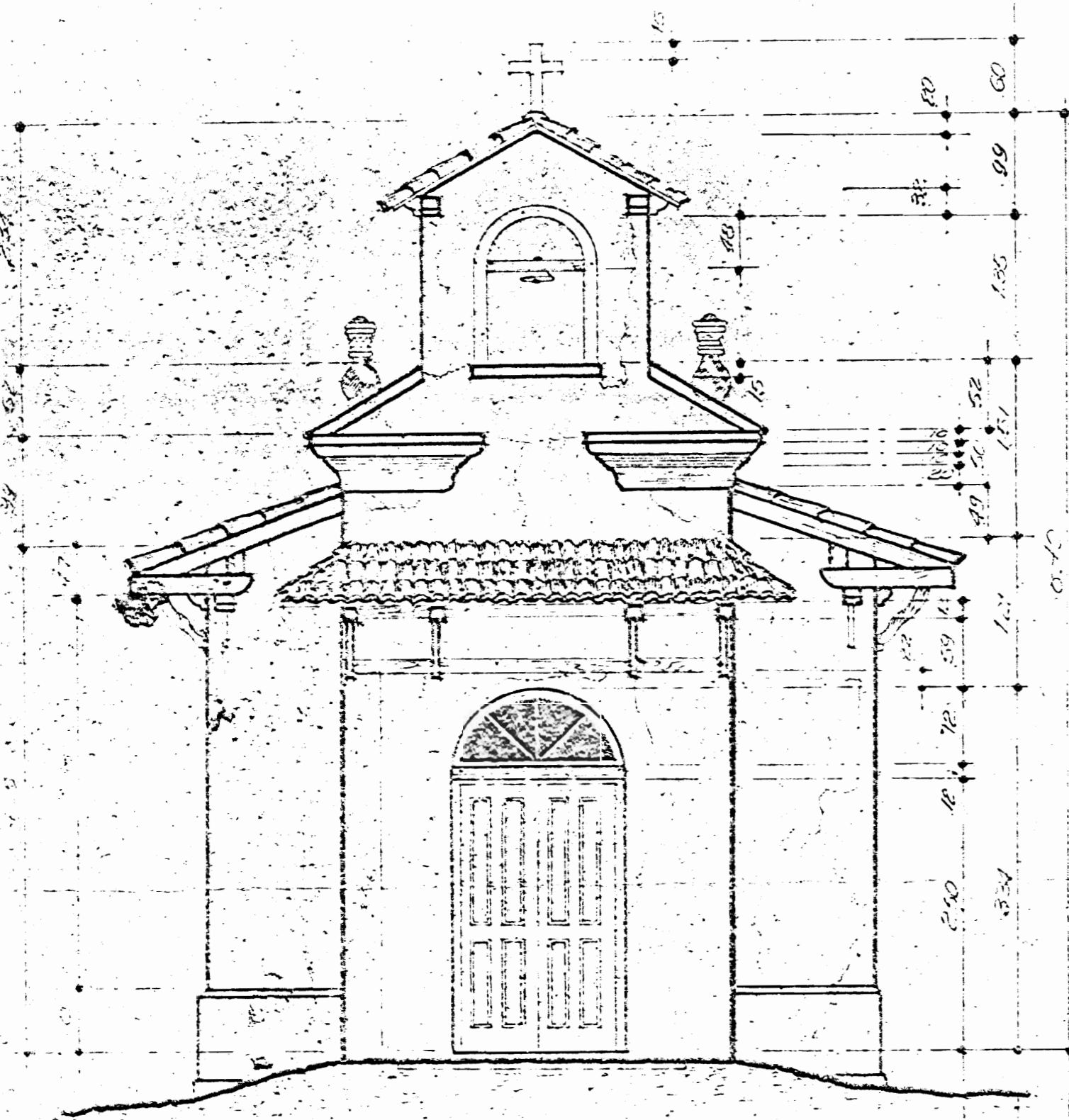

ELEVACION PRINCIPAL
Escala 1:50

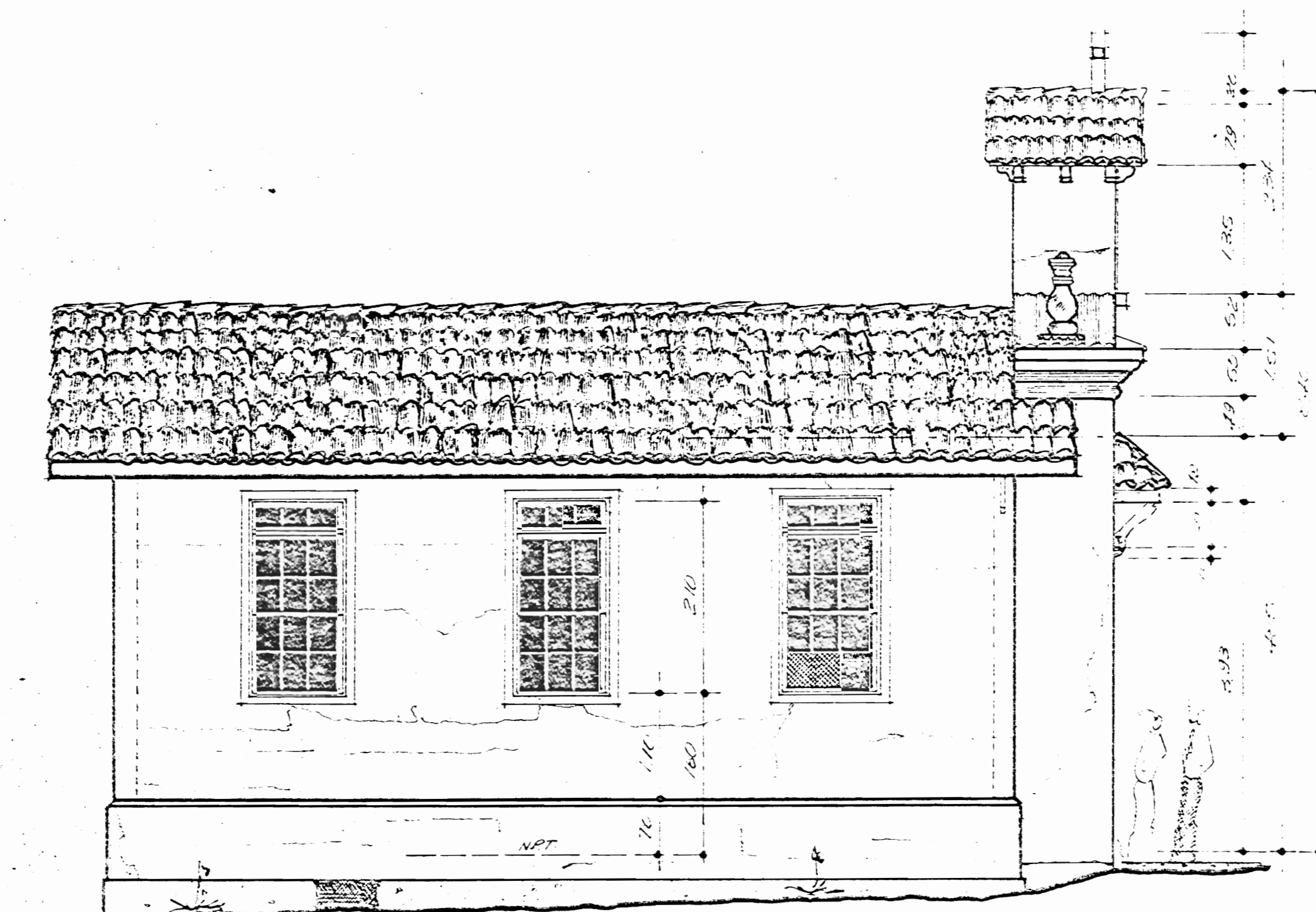

ELEVACION LATERAL OESTE
Escala 1:50

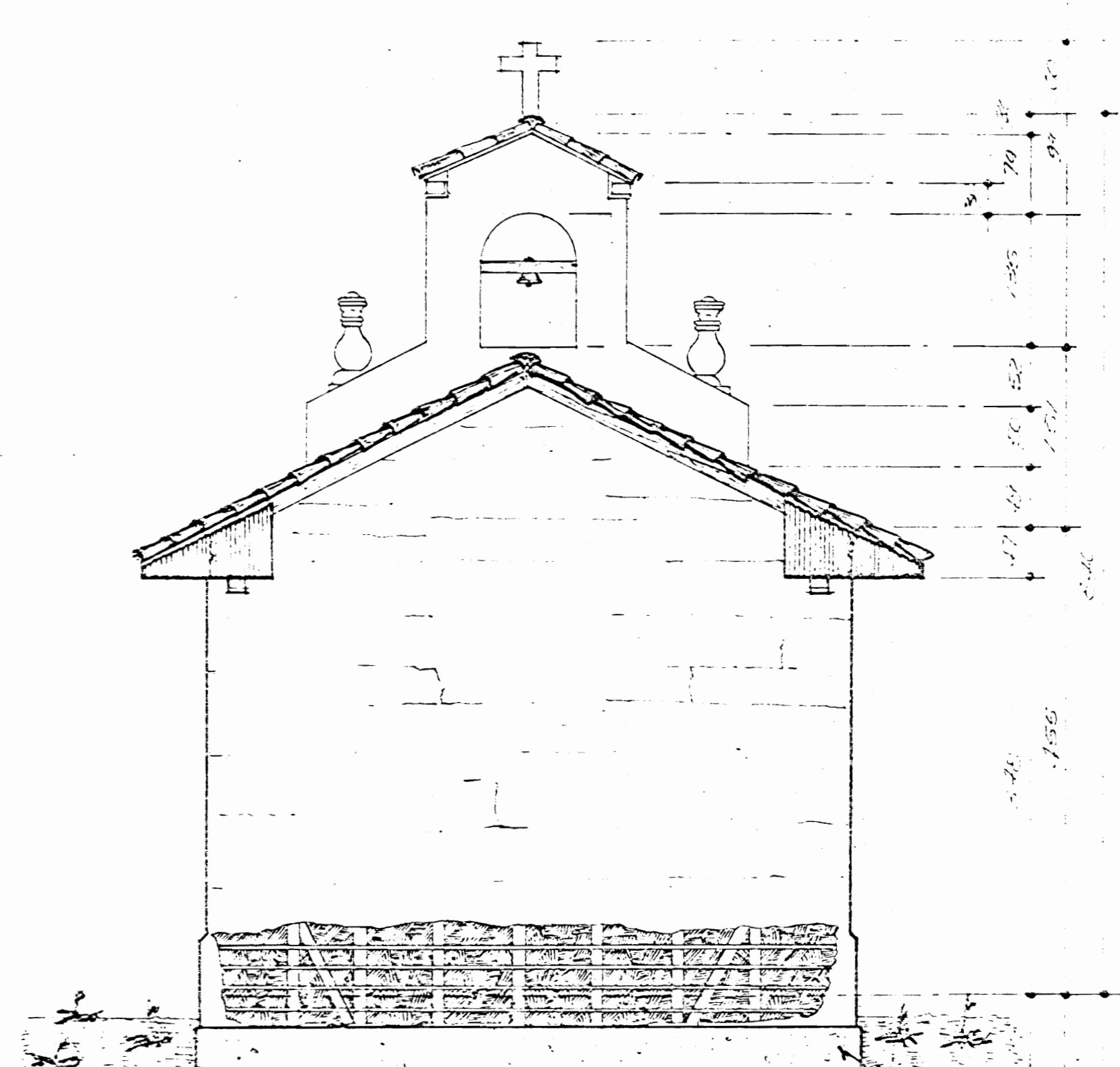

ELEVACION POSTERIOR
Escala 1:50

Paredes bastante agrietadas, el estado en general en todos los casos, simbólicamente representados en los elevaciones.

La elevación posterior, es la que presentó mayor daño

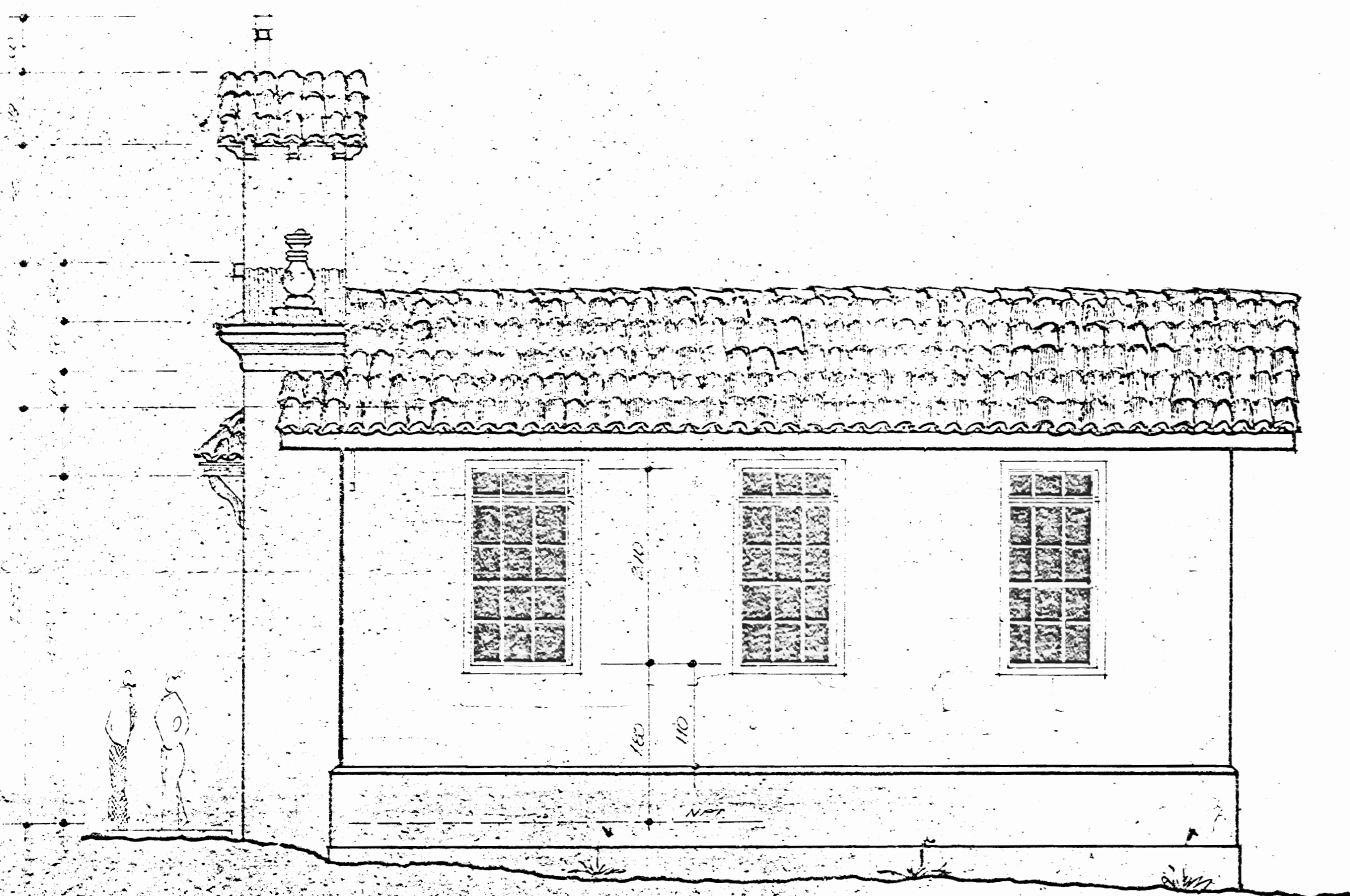

ELEVACION LATERAL ESTE
Escala 1:50

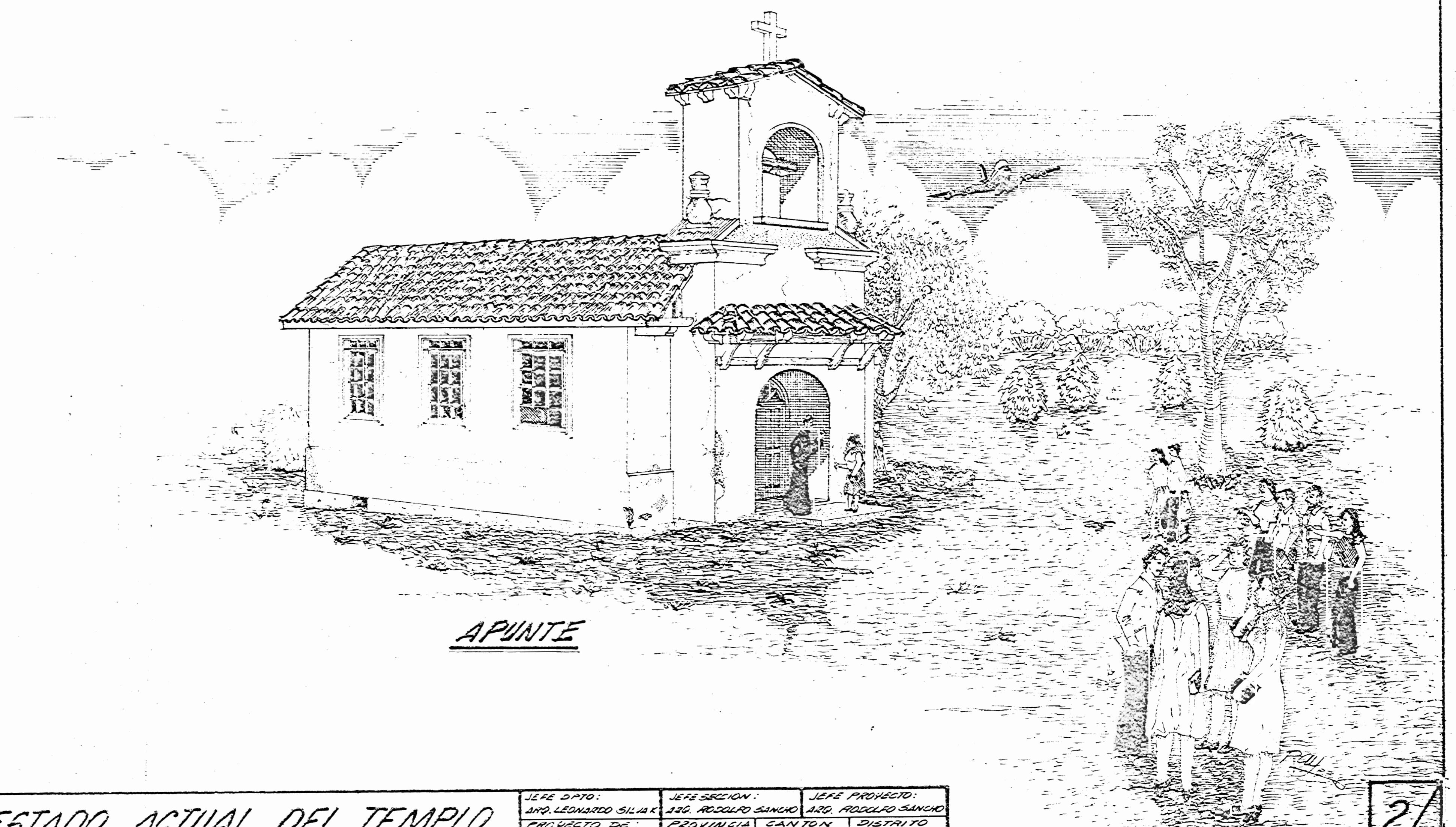

APUNTE

INVL

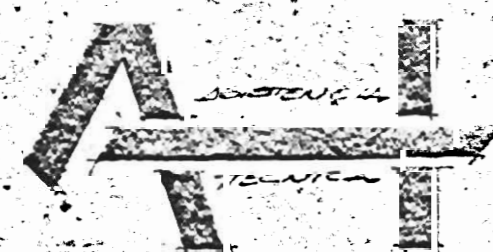

PROYECTO LEVANTAMIENTO ESTADO ACTUAL DEL TEMPLO
"SAN PEDRO DE RINCON GRANDE DE PAVAS, SAN JOSE"

JEFE OPTO: ING. LEONARDO SILVA R.	JEFE SECCION: ING. RODOLFO SANCHEZ	JEFE PROYECTO: ING. RODOLFO SANCHEZ
PROYECTO DE: PRESERVACION	PROVINCIA: SAN JOSE	DISTRITO: CENTRAL
LEVANTAMIENTO: R. ALVARADO R. POJAS	DISEÑO: R. ALVARADO R. POJAS	FECHA: SEPTIEMBRE 1985
APROBADO: ING. LEONARDO SILVA	BOCA LLA: INDICIA DIAS	