

PLANTA ARQUITECTONICA EXISTENTE Escala: 1:50

NOTA: LA ZONA ACHURADA INDICA EL AREA DONDE SE CAMBIARAN LAS FERCHAS Y LA CUBIERTA

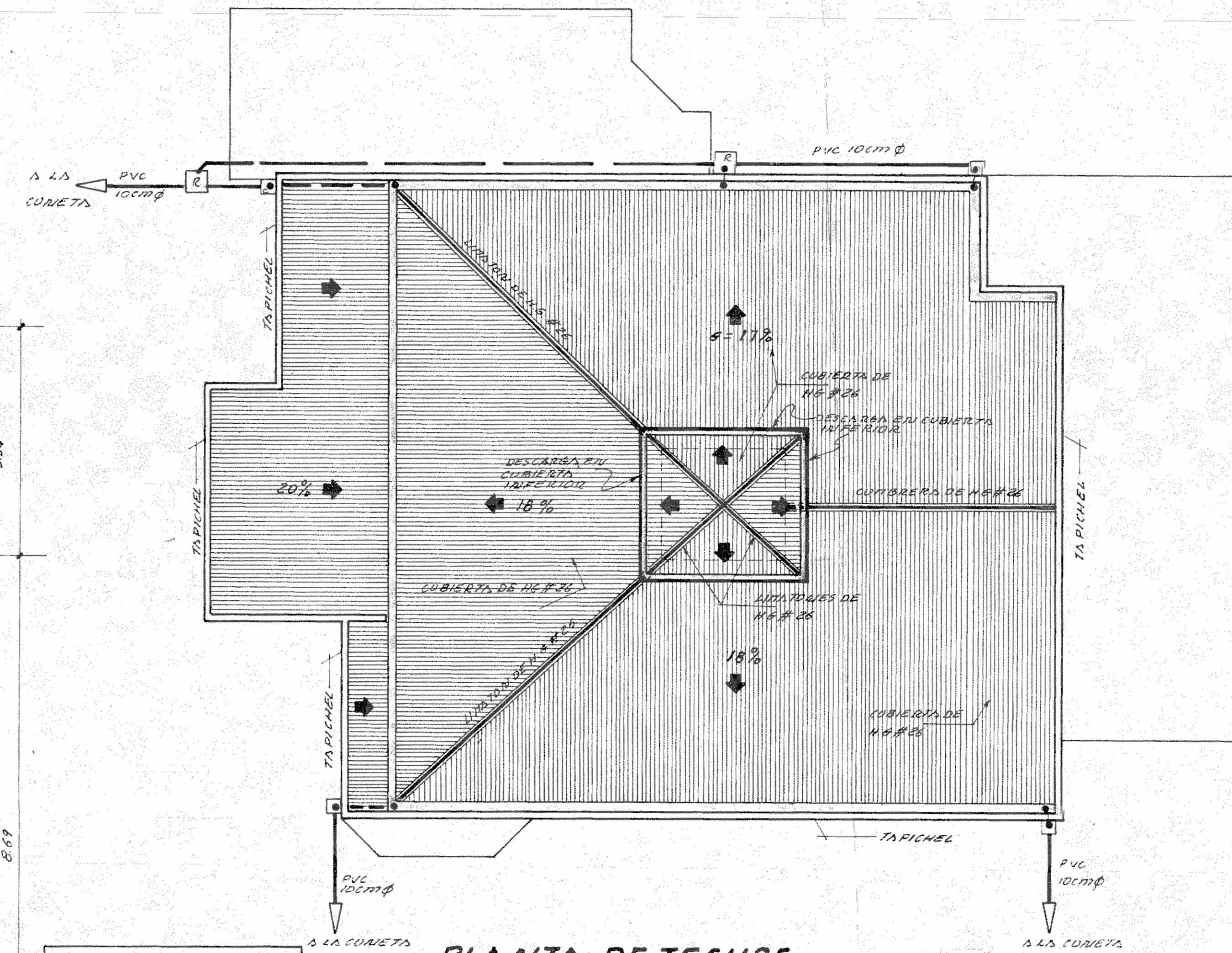

PLANTA DE TECHOS Escala: 1:75

SIMBOLOGIA PLUVIAL

	BAJANTE DE PVC
	CUBIERTA DE H# 26
	CERCIERO PLUVIAL REGISTRADO
	DESCARGA PLUVIAL PVC 10CM Ø ± 2%

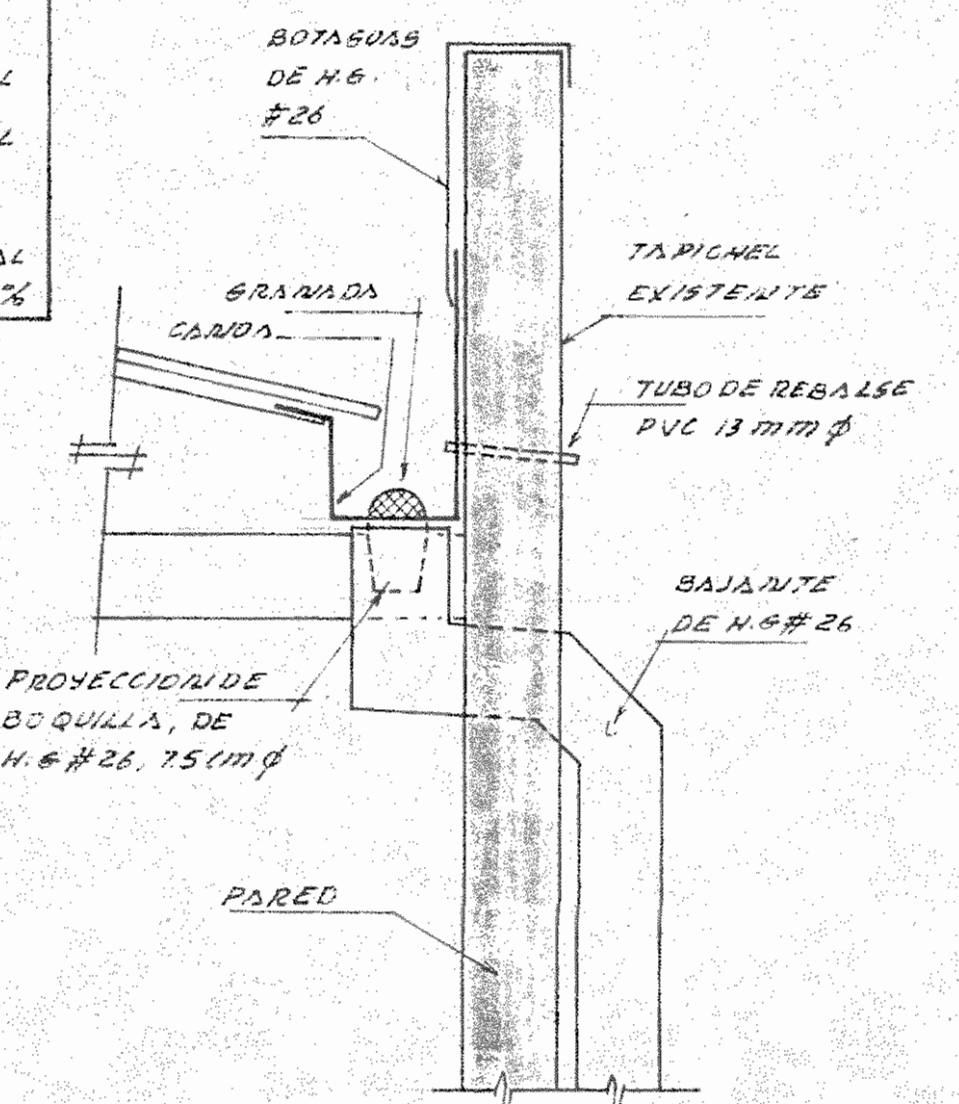

DETALLE DE BAJANTE Escala: 1:10

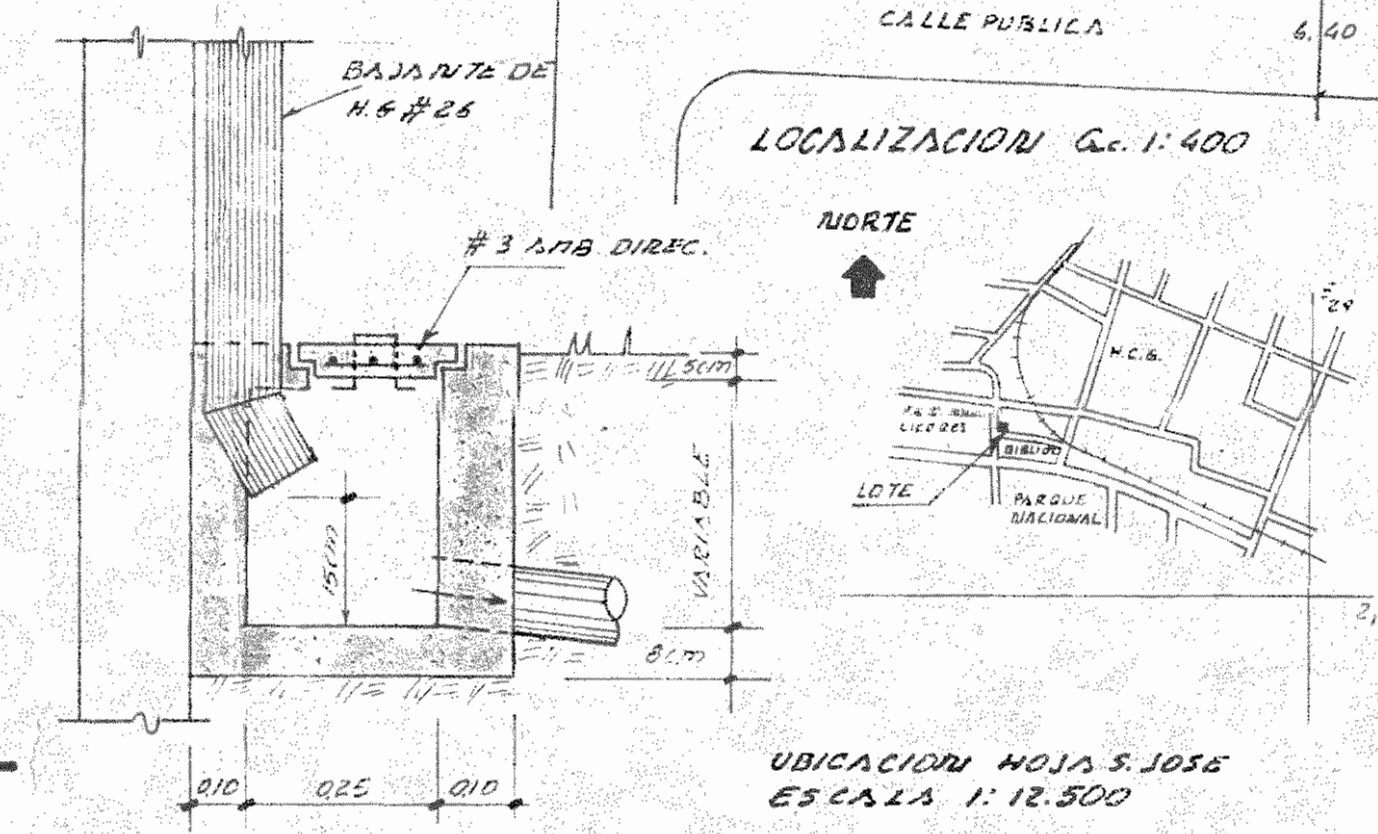

DETALLE DE CERCIERO PLUVIAL Escala: 1:10

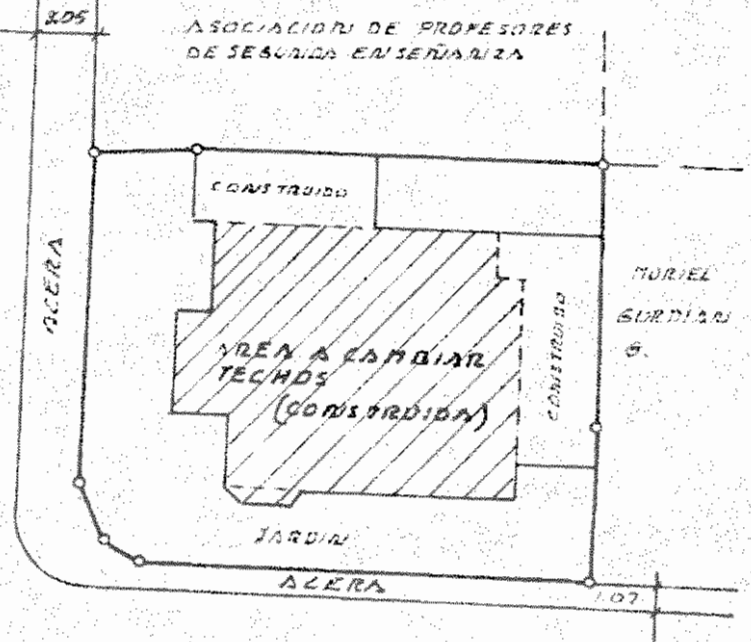

LOCALIZACION Escala: 1:400

APROBACION DE LA COMISION REVISORA DE PERMISOS DE CONSTRUCCION

PROYECTO: CAMBIO DE TECHOS Y CERCHAS

PROPIEDAD DE APSE (ASOCIACION DE PROFESORES DE SEGUNDA ENSEÑANZA)

PROVINCIA: SAN JOSE CANTON: SAN JOSE DISTRITO: DEL CARMEN

INGENIERO: FEDERICO BOLAÑOS V.

DIBUJO: FRANCISCO AZOFEIFA V.

CONSULTORIA Y CONSTRUCCION BOLAÑOS S.A. C.J. 3-101-090999-36 CC.1107

PROFESIONAL RESPONSABLE DE LA DIRECCION TECNICA: ING. FEDERICO BOLAÑOS V. N° REG. 32-2947

INFORMACION REGISTRO PUBLICO: PROPIEDAD DE ASOCIACION DE PROFESORES DE SEGUNDA ENSEÑANZA. N° CATASTRO: S.J. 450134-61. CITAS: FOLIO 549

CONTENIDO: PLANTA ARQUITECTONICA EXISTENTE A CAMBIAR TECHOS PLANTA DE TECHOS DE TALLES

ESCALA INDICADA: FECHA: FEB. 1993 LAMINA: 1 DE 2

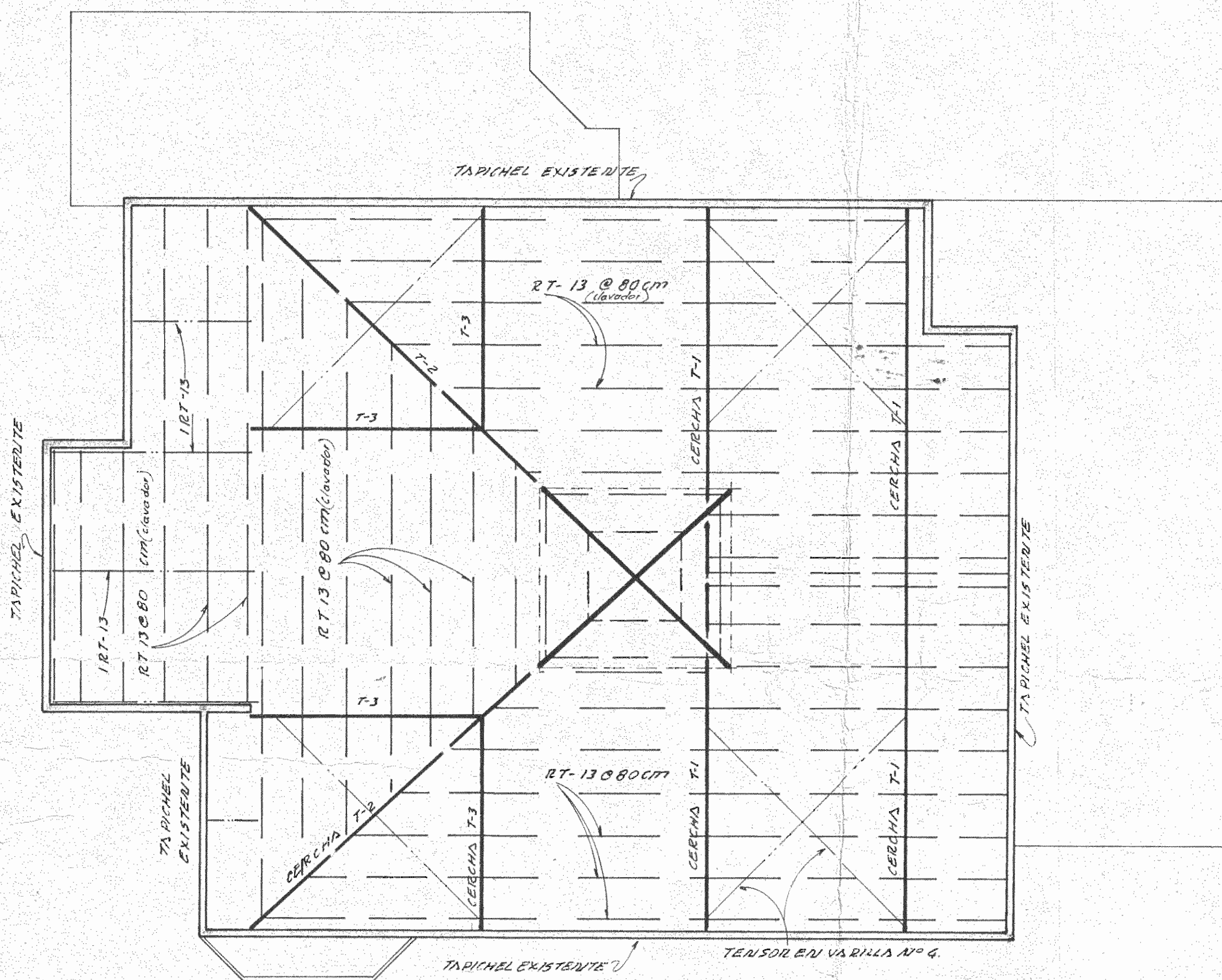

PLANTA ESTRUCTURAL DEL TECHO Escala 1:75

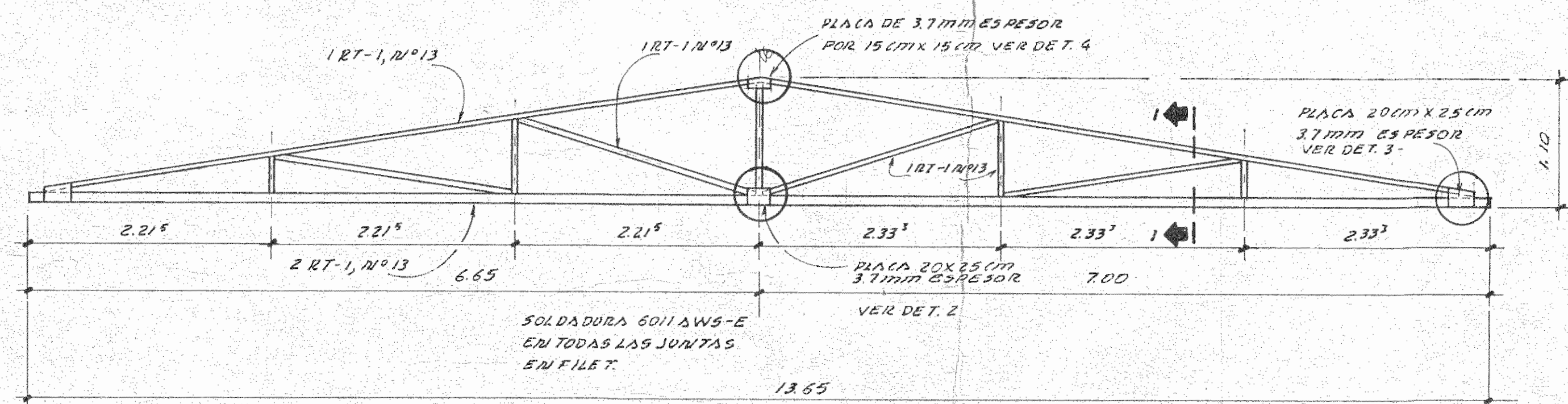

CERCHA TIPO 1 (T-1) Escala 1:40

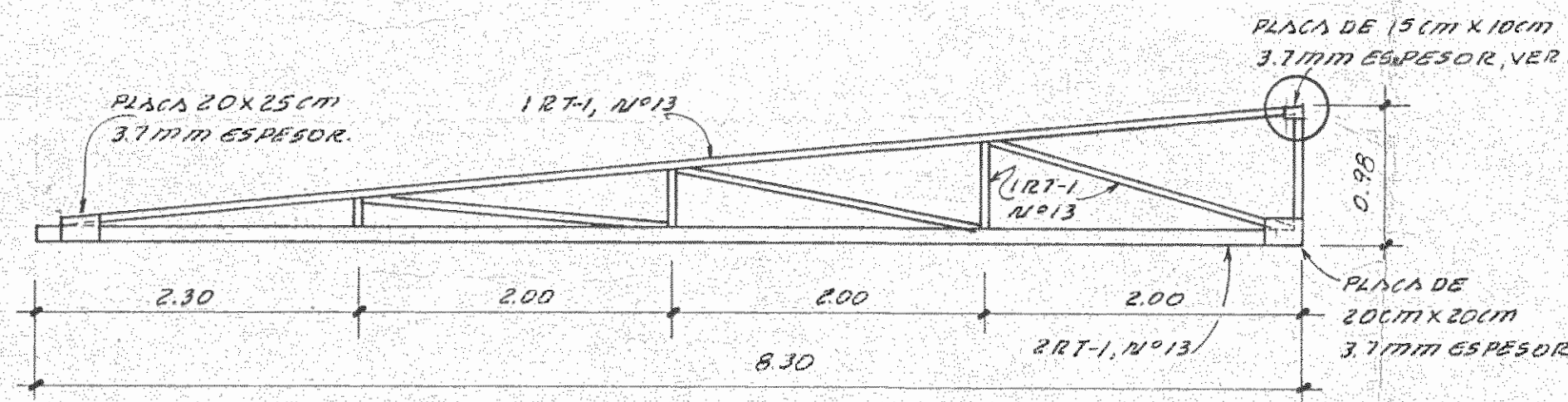

CERCHA TIPO 2 (T-2) Escala 1:40

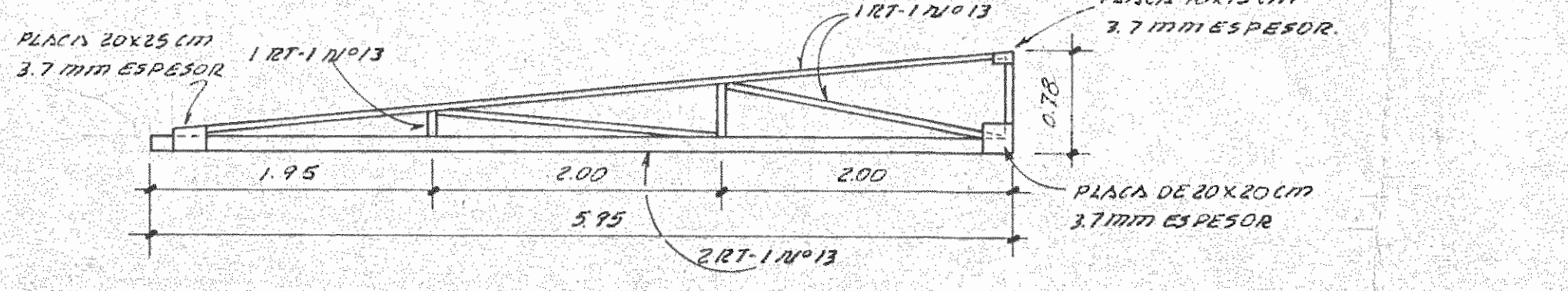

CERCHA TIPO 3 (T-3) Escala 1:40

NOTA: EN TODAS LAS CERCHAS SE USARA SOLDADURA 6011 AWS-E EN FILET PARA LAS UNIONES. LAS MEDIDAS DE LAS CERCHAS SON APROXIMADAS YA QUE PUEDE HABER VARIACION EN EL SITIO. LAS CERCHAS LLEVARAN UNA BASE DE PINTURA DE MINIO ROJO Y LUBRO BASE DE ANTICORROSION.

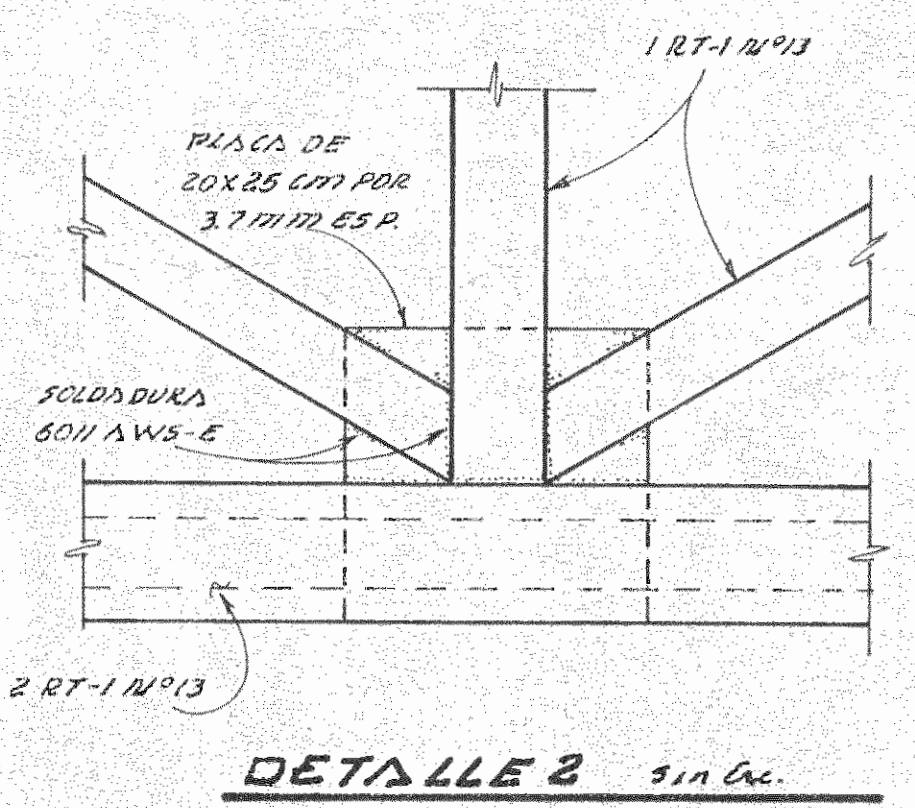
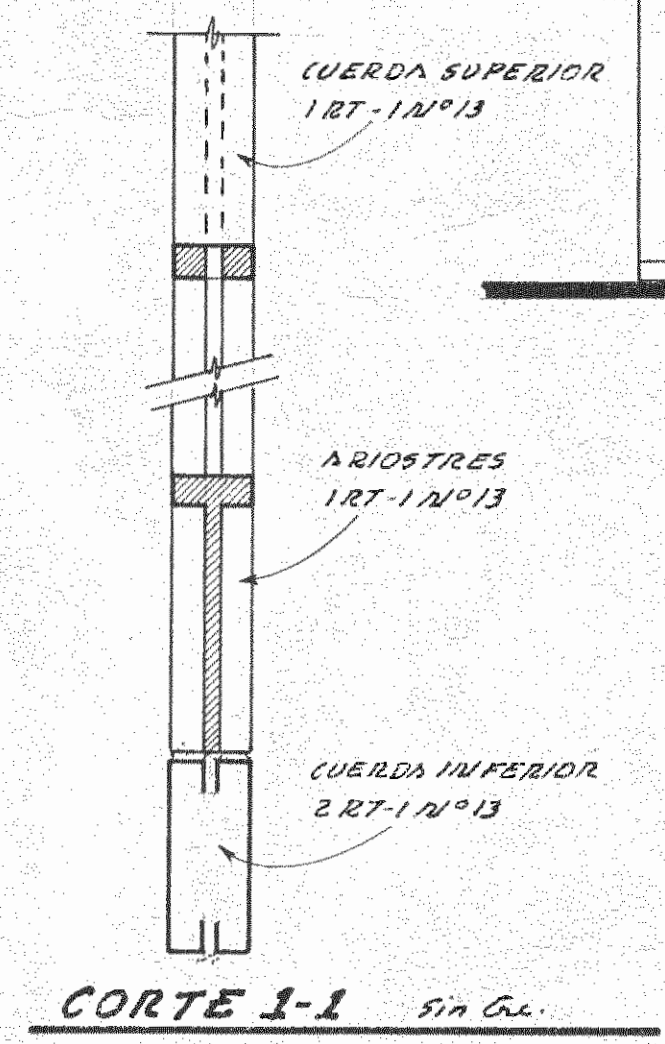

DETALLE 2 Sin Esc.

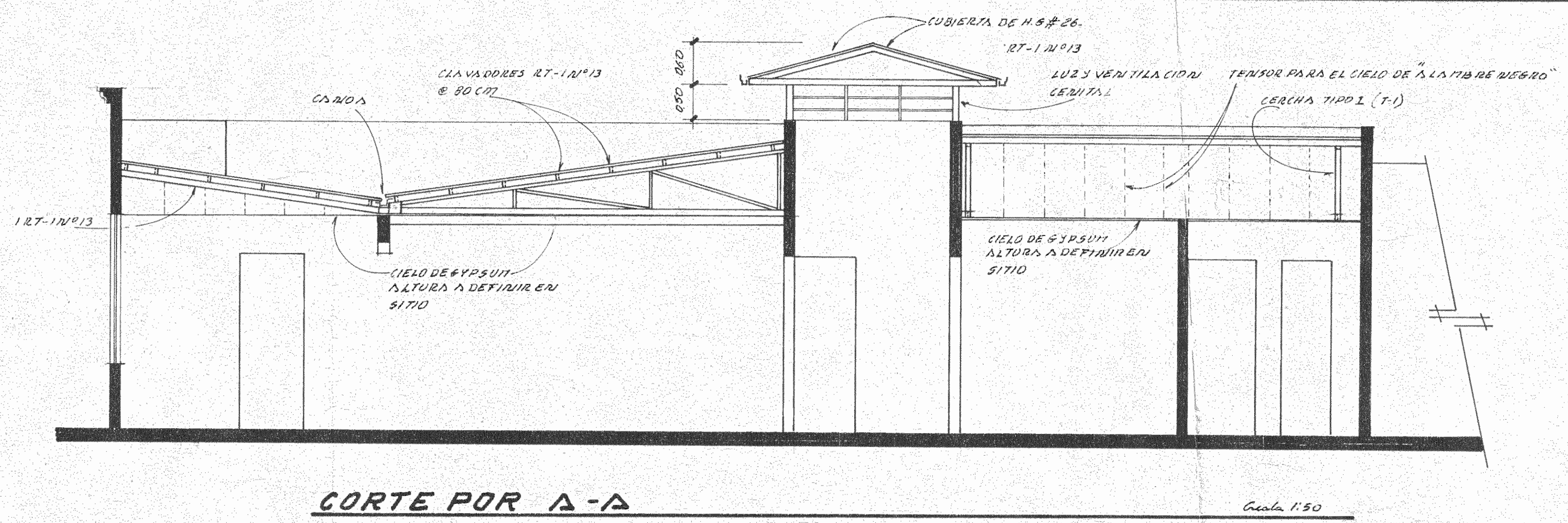

CORTE POR A-A Escala 1:50

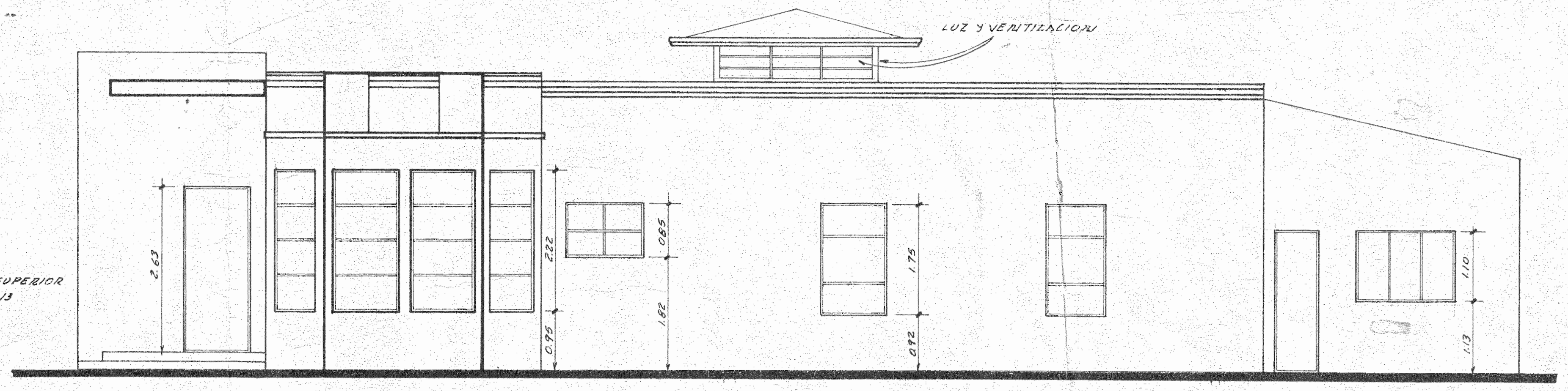

FACHADA SUR Escala 1:50

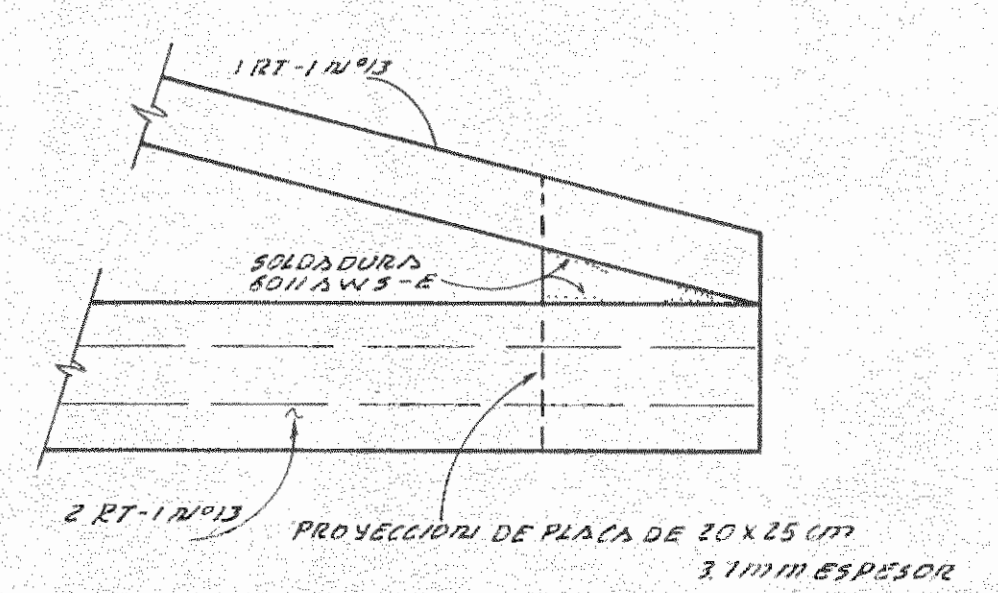

DETALLE 3 Sin Esc.

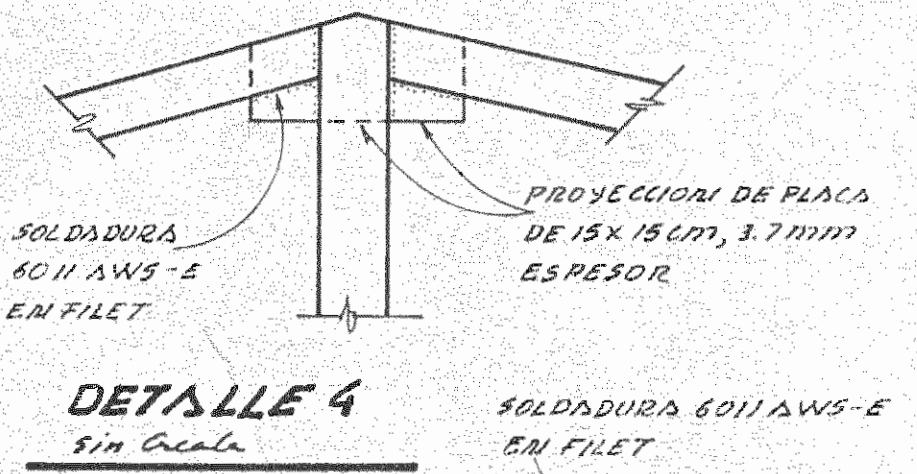

DETALLE 4 Sin Esc.

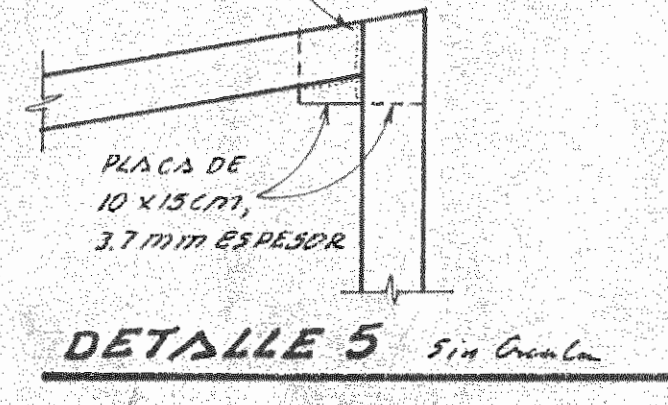

DETALLE 5 Sin Esc.

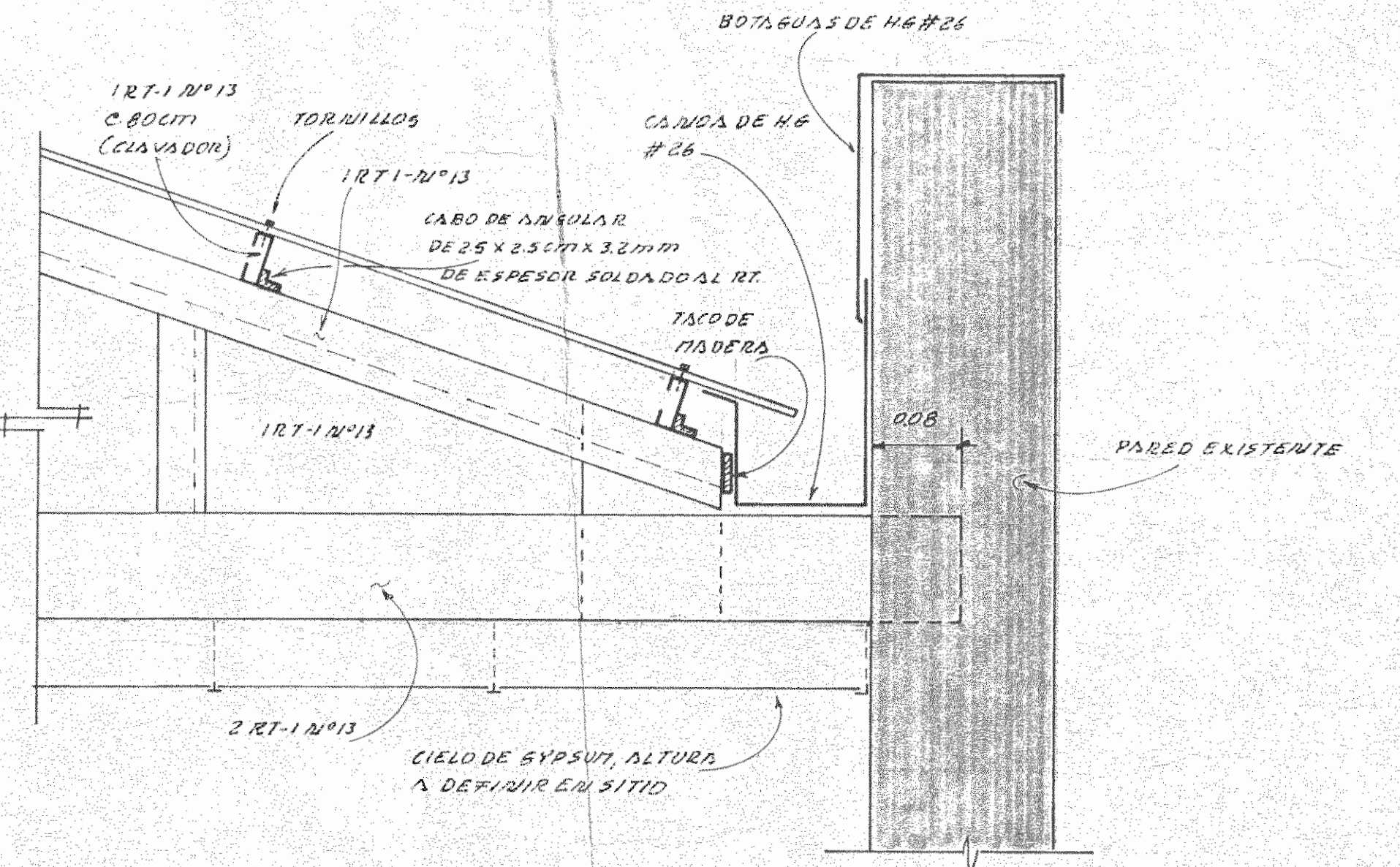

DET. TIPOICO DE CERCHA Sin Esc.

APROBACION DE LA COMISION REVISORA DE PERMISOS DE CONSTRUCCION

PROYECTO: CAMBIO DE TECHOS Y CERCHAS

PROPIEDAD DE: APSE (ASOCIACION DE PROFESORES DE SEGUNDA ENSEANZA)

PROVINCIA SAN JOSE CANTON I SAN JOSE DISTRITO I EL CARMEN

INGENIERO: FEDERICO BOLAÑOS V.

DIBUJO: FRANCISCO AZOFEIFA V

CONSULTORIA Y CONSTRUCCION BOLAÑOS S.A. C.J. 3-101-090999-38 C.C. 1107

PROFESIONAL RESPONSABLE DE LA DIRECCION TECNICA ING. FEDERICO BOLAÑOS V. N° REG. 25447

INFORMACION REGISTRO PUBLICO PROPIEDAD DE: ASOCIACION DE PROFESORES DE SEGUNDA ENSEANZA N° CATASTRO: S.J. 450134-01 CITAS: FOLIO 549

CONTENIDO: PLANTA ESTRUCTURAL DE TECHOS CORTE - FACHADA DETALLES

ESCALA INDICADA FECHA FEB. 1993 LAMINA 2 DE 2