

VISTA GENERAL FACHADA PRINCIPAL
ESC: 1:100

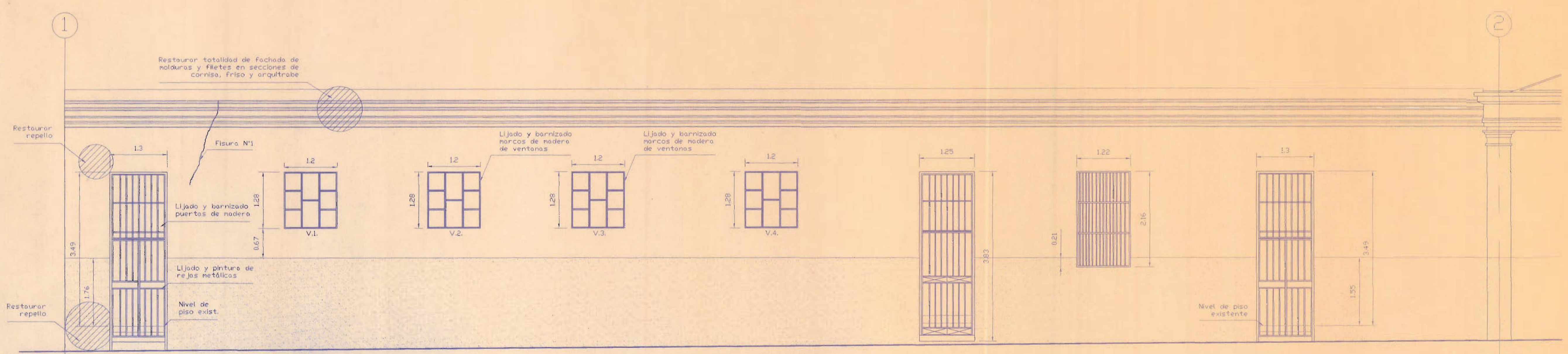

FACHADA PRINCIPAL - EJES DEL 1-2
ESC: 1:50

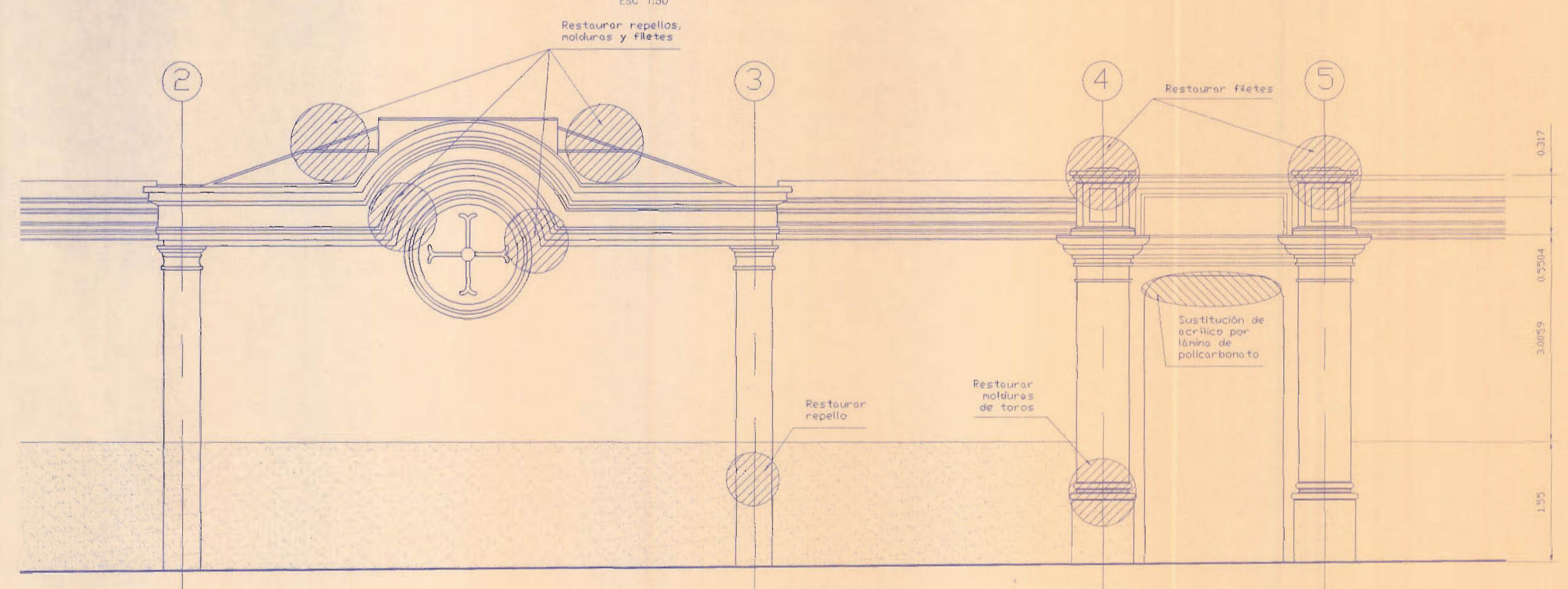

FACHADA PRINCIPAL - EJES DEL 2-5
ESC: 1:50

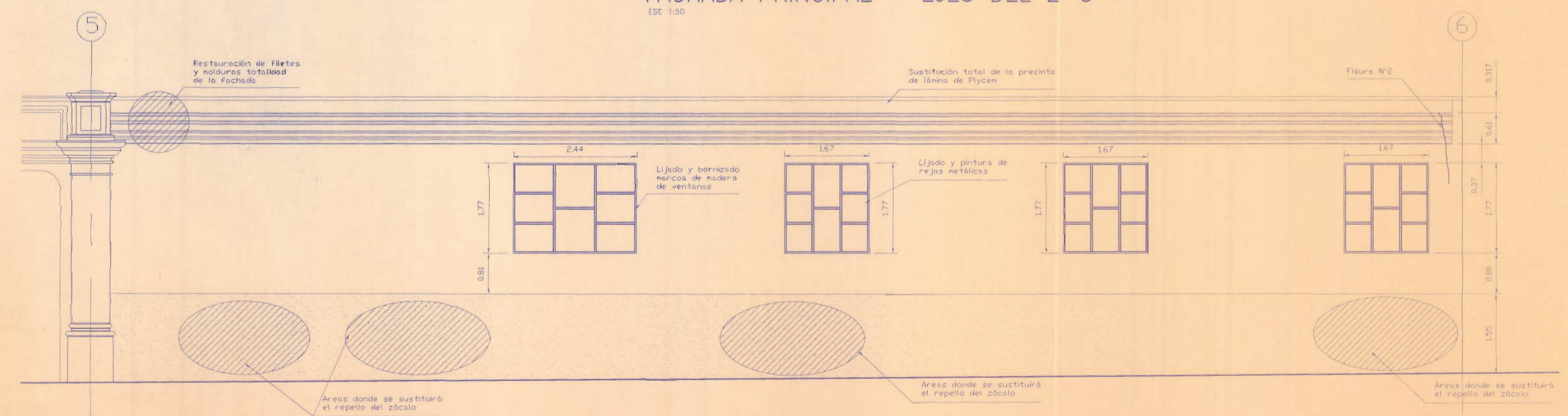

FACHADA PRINCIPAL - EJES DEL 5-6
ESC: 1:50

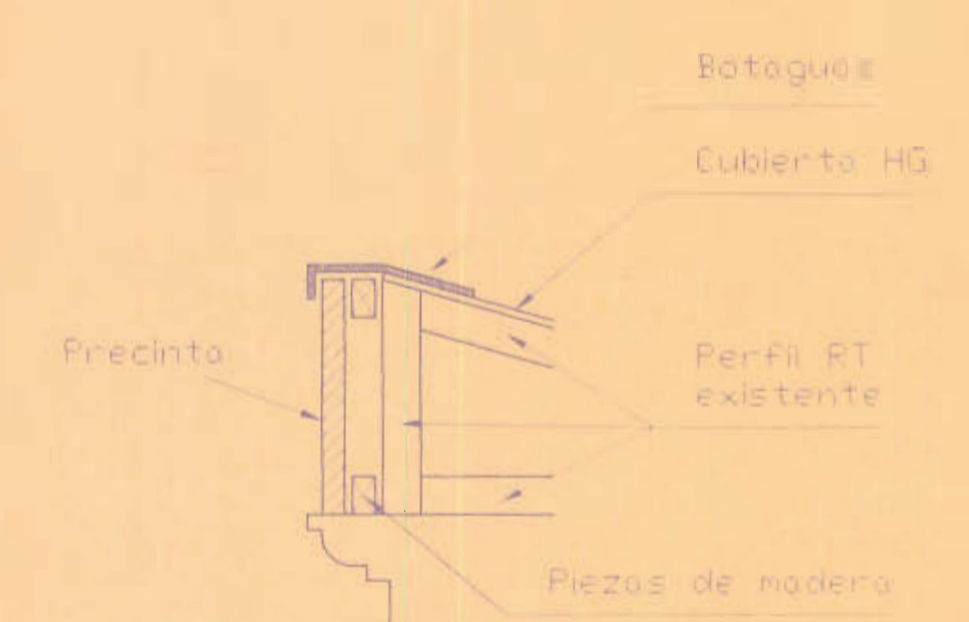

DETALLE DE PRECINTA
ESTADO ACTUAL
ESC: 1:10

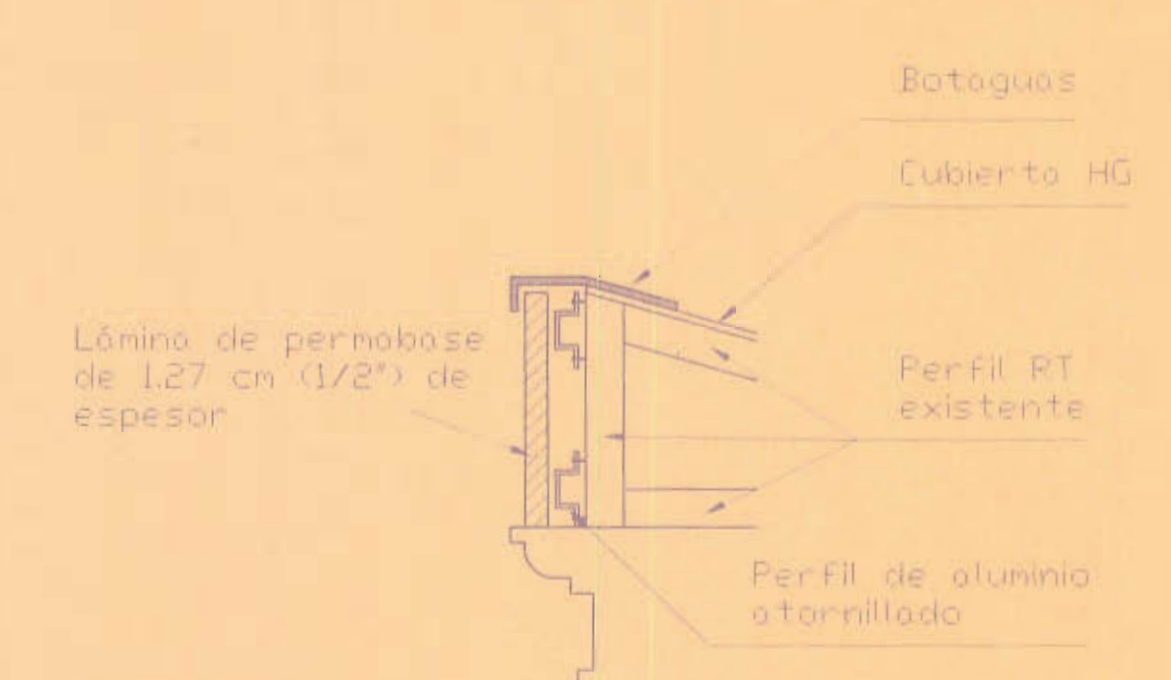

DETALLE DE PRECINTA
PROPUESTA
ESC: 1:10

aprobación comisión revisora de permisos de construcción



proyecto: RESTAURACIÓN FACHADA PRINCIPAL EDIFICIO HOSPICIO DE HUERFANOS

propietario: HOSPICIO DE HUERFANOS DE SAN JOSÉ

provincia: SAN JOSÉ cantón: SAN JOSÉ distrito: EL CARMEN

arquitecto: nombre: ARILEANA VIVES LUDUE número: A-8701

firma: [Signature]

dibujo y levantamiento: ANA JENNY RODRIGUEZ SANDOVAL ESCUELA DE ARQUITECTURA - UNIVERSIDAD HISPANOAMERICANA profesional responsable: RONALD CARTIN

nombre: ARILEANA VIVES LUDUE número: A-8701

firma: [Signature]

profesional responsable: dirección técnica: nombre:

información registro público: propietario: HOSPICIO DE HUERFANOS DE SAN JOSÉ n° de catastro: sitio:

contenido:

INDICADA

escala: INDICADA fecha: ENERO 2004 lámina: 1

HOSPICIO DE HUERFANOS