

# INDICE

- 1- DISTRIBUCION ARQUITECTONICA, PLANTA BAJA
- 2- DISTRIBUCION ARQUITECTONICA, PLANTA ALTA
- 3- PLANTA DE CUBIERTAS
- 4- FACHADAS SUR, ESTE Y OESTE
- 5- CORTE A-A Y CORTE B-B
- 6- CORTE C-C Y CORTE D-D
- 7- DETALLE DE PUERTA Y DETALLE DE COLUMNA TIPICA
- 8- DETALLE DE VENTANA TIPICA

# De permisos

aprobación comisión revisora  
de permisos de construcción



proyecto :  
ESCUELA BUENAVENTURA CORRALES  
EDIFICIO METALICO  
ESTADO ACTUAL

propietario :  
MINISTERIO DE EDUCACION

provincia	cantón	distrito
SAN JOSE	SAN JOSE	AMON



ingeniero  
ING. GILBERT ARGUELLO GONZALEZ

dibujo : VICTOR HUGO ZURIGA AGUILAR

profesional responsable :  
nombre : ING. GILBERT ARGUELLO GONZALEZ  
firma : n.reg. IC-3610

profesional responsable :  
dirección técnica :  
nombre :  
firma : n.reg.

información registro público :  
propietario :  
n° de catastro :  
sitio :

contenido :

INDICE

escala	fecha	lápmina
INDICADA	FEBRERO, 2003	/



NOTA:  
EL LEVANTAMIENTO DEBERA DE SER CORROBORADO EN EL SITIO POR CADA UNO DE LOS OFERENTES.

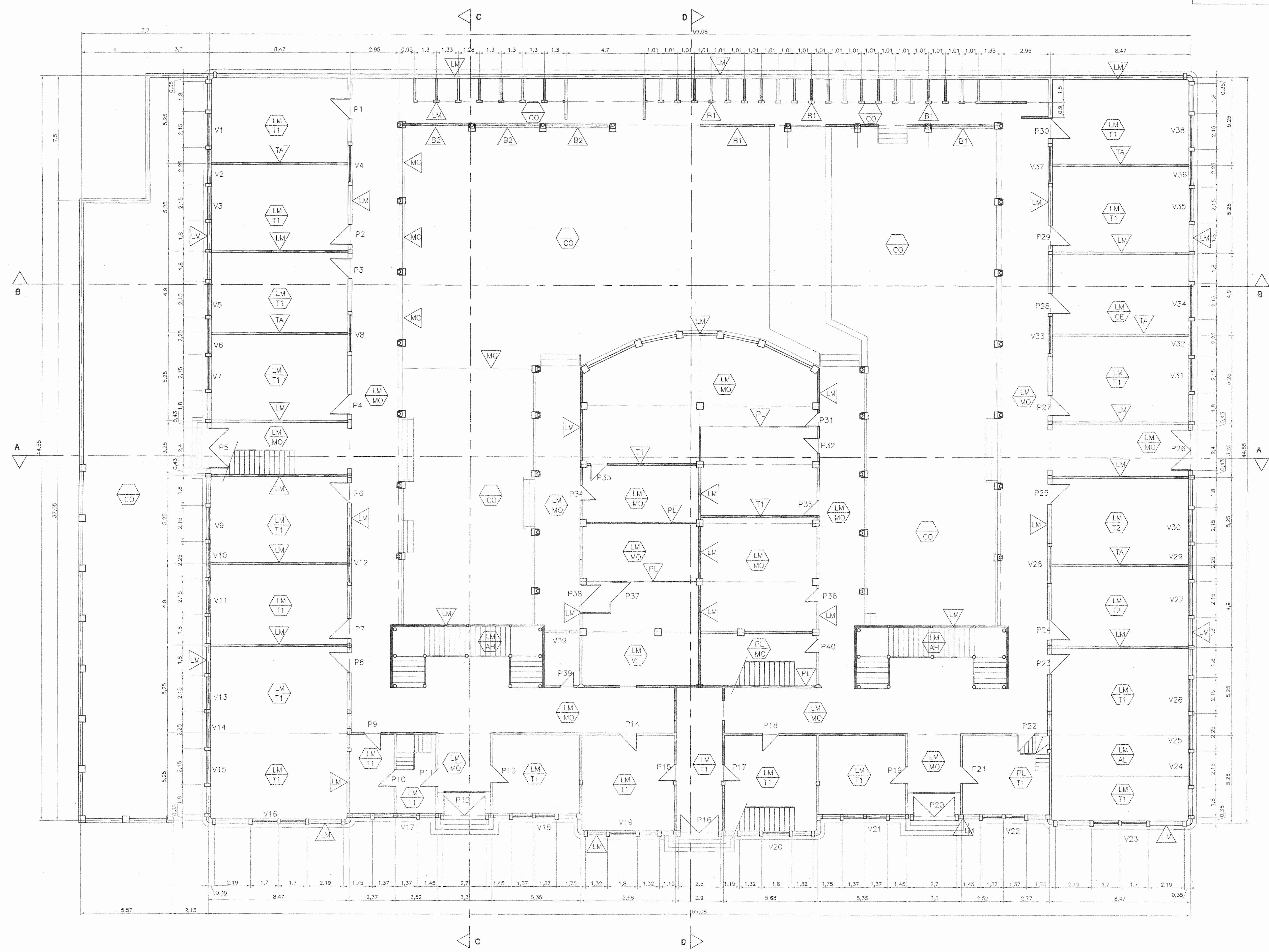

- TABLA DE ACABADOS
- PISOS
  - T1 TABLONCILLO DE GUANACASTE 12.5X2.5cm
  - T2 TABLONCILLO DE GUANACASTE 10X2.5cm
  - T3 TABLONCILLO DE GUANACASTE 7.5X2.5cm
  - T4 TABLONCILLO SEMIDURO 5X2.5cm
  - T4 TABLONCILLO SEMIDURO 10X2.5cm
  - PI TABLONCILLO PINOTEA
  - AL ALFOMBRA SOBRE TABLONCILLO DE GUANACASTE 12.5X2.5cm
  - MO MOSAICO DECORADO 15X15cm
  - AH ALFOMBRA DE HULE
  - CO CONCRETO LUJADO
  - CE CERAMICA
  - VI PISO VINILICO
  - CIELOS
  - TA TABLILLA
  - LM LAMINAS METALICAS DECORADAS
  - PL PLYWOOD

- PAREDES
- TA TABLILLA 12.5X1.25cm BISEL CENTRADO, DOBLE FORRO
- T1 TABLILLA 10X1.25cm BISEL CENTRADO, DOBLE FORRO
- LM LAMINAS METALICAS DECORADAS
- PL PLYWOOD CON PETATILLO
- B1 BLOQUES DE CONCRETO
- B2 BLOQUES DE CONCRETO ORNAMENTALES
- MC MALLA CICLON

DISTRICION ARQUITECTONICA PLANTA BAJA  
ESTADO ACTUAL

ESC. 1 : 100

aprobación comisión revisora de permisos de construcción



proyecto : ESCUELA BUENAVENTURA CORRALES  
EDIFICIO METALICO  
ESTADO ACTUAL

propietario : MINISTERIO DE EDUCACION

provincia	cantón	distrito
SAN JOSE	SAN JOSE	AMON



ingeniero : ING. GILBERT ARGUELLO GONZALEZ

dibujo : VICTOR HUGO ZUÑIGA AGUILAR

profesional responsable : nombre : ING. GILBERT ARGUELLO GONZALEZ

firma : n.reg. IC-3610

profesional responsable : dirección técnica : nombre : firma : n.reg.

información registro público : propietario : n° de catastro : sitio :

contenido :

PLANTA BAJA

escala :	fecha :	lámina :
1 : 100	FEBRERO, 2003	L 8



NOTA:  
EL LEVANTAMIENTO DEBERA DE SER CORROBORADO EN EL SITIO POR CADA UNO DE LOS OFERENTES.

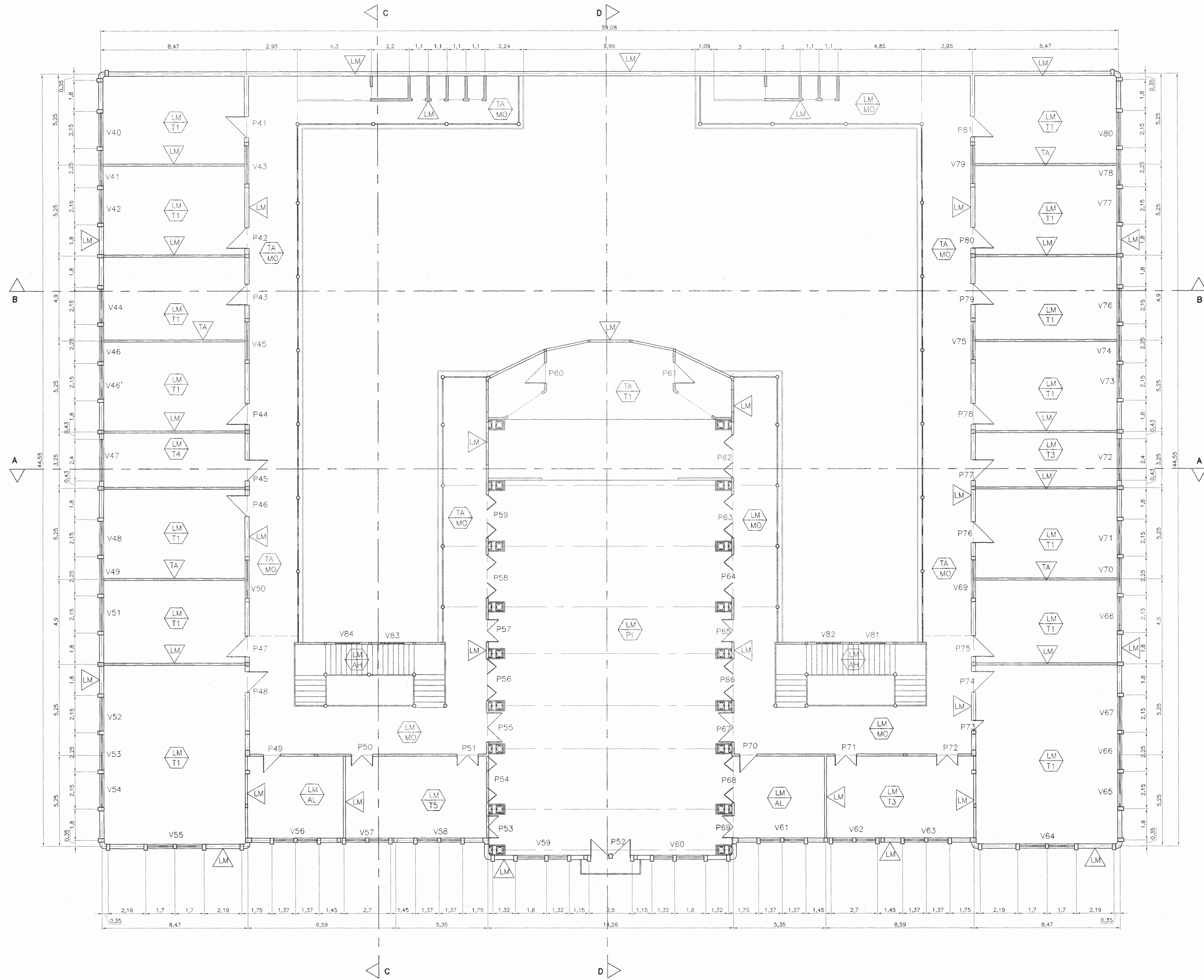

- TABLA DE ACABADOS
- PISOS
- T1 TABLONCILLO DE GUANACASTE 12.5X2.5cm
  - T2 TABLONCILLO DE GUANACASTE 10X2.5cm
  - T3 TABLONCILLO DE GUANACASTE 7.5X2.5cm
  - T4 TABLONCILLO SEMIDURO 5X2.5cm
  - T4 TABLONCILLO SEMIDURO 10X2.5cm
  - PI TABLONCILLO PINOTEA
  - AL ALFOMBRA SOBRE TABLONCILLO DE GUANACASTE 12.5X2.5cm
  - MO MOSAICO DECORADO 15X15cm
  - AH ALFOMBRA DE HULE
  - CO CONCRETO LUJADO
  - CE CERAMICA
- CIELOS
- TA TABLILLA
  - LM LAMINAS METALICAS DECORADAS
  - PL PLYWOOD
- PAREDES
- TA TABLILLA 12.5X1.25cm BISEL CENTRADO, DOBLE FORRO
  - LM LAMINAS METALICAS DECORADAS
  - PL PLYWOOD CON PETATILLO

DISTRICION ARQUITECTONICA PLANTA ALTA  
ESTADO ACTUAL

ESC. 1 : 100

aprobación comisión revisora  
de permisos de construcción



proyecto :  
**ESCUELA BUENAVENTURA CORRALES**  
EDIFICIO METALICO  
ESTADO ACTUAL

propietario :  
**MINISTERIO DE EDUCACION**

provincia	cantón	distrito
SAN JOSE	SAN JOSE	AMON



ingeniero  
ING. GILBERT ARGUELLO GONZALEZ

dibujo : VICTOR HUGO ZUÑIGA AGUILAR  
profesional responsable :  
nombre : ING. GILBERT ARGUELLO GONZALEZ

firma : \_\_\_\_\_ n°reg. IC-3610

profesional responsable :  
dirección técnica :  
nombre : \_\_\_\_\_  
firma : \_\_\_\_\_ n°reg. \_\_\_\_\_

información registro público :  
propietario : \_\_\_\_\_  
n° de catastro : \_\_\_\_\_  
sitio : \_\_\_\_\_

contenido :  
**PLANTA ALTA**



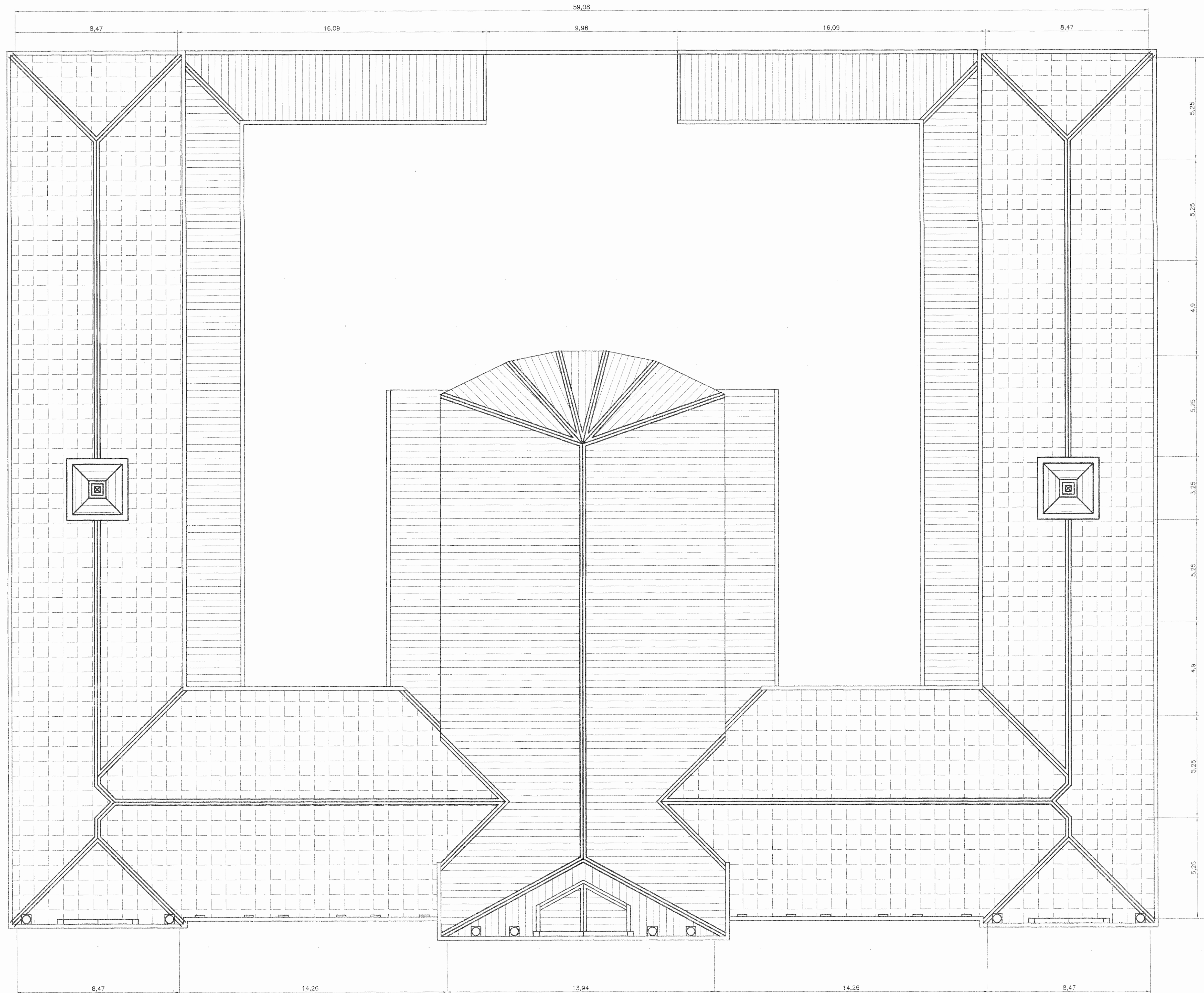

PLANTA DE TECHOS Y EVACUACION PLUVIAL

ESC. 1 : 100

NOTA:  
EL LEVANTAMIENTO DEBERA DE SER CORROBORADO EN EL SITIO POR CADA UNO DE LOS OFERENTES.

# De permisos

aprobación comisión revisora de permisos de construcción



proyecto :  
ESCUELA BUENAVENTURA CORRALES  
EDIFICIO METALICO  
ESTADO ACTUAL

propietario :  
MINISTERIO DE EDUCACION

provincia	cantón	distrito
SAN JOSE	SAN JOSE	AMON



Ingeniero  
ING. GILBERT ARGUELLO GONZALEZ

dibujo : VICTOR HUGO ZUÑIGA AGUILAR

profesional responsable :  
nombre : ING. GILBERT ARGUELLO GONZALEZ

firma : \_\_\_\_\_ n°reg. IC-3610

profesional responsable :  
dirección técnica :  
nombre : \_\_\_\_\_

firma : \_\_\_\_\_ n°reg. \_\_\_\_\_

información registro público :

propietario :  
n° de catastro : \_\_\_\_\_

altas : \_\_\_\_\_

contenido :

PLANTA DE TECHOS Y EVACUACION PLUVIAL

escala :	fecha :	lámina :
1 : 100	FEBRERO, 2003	9 / 8



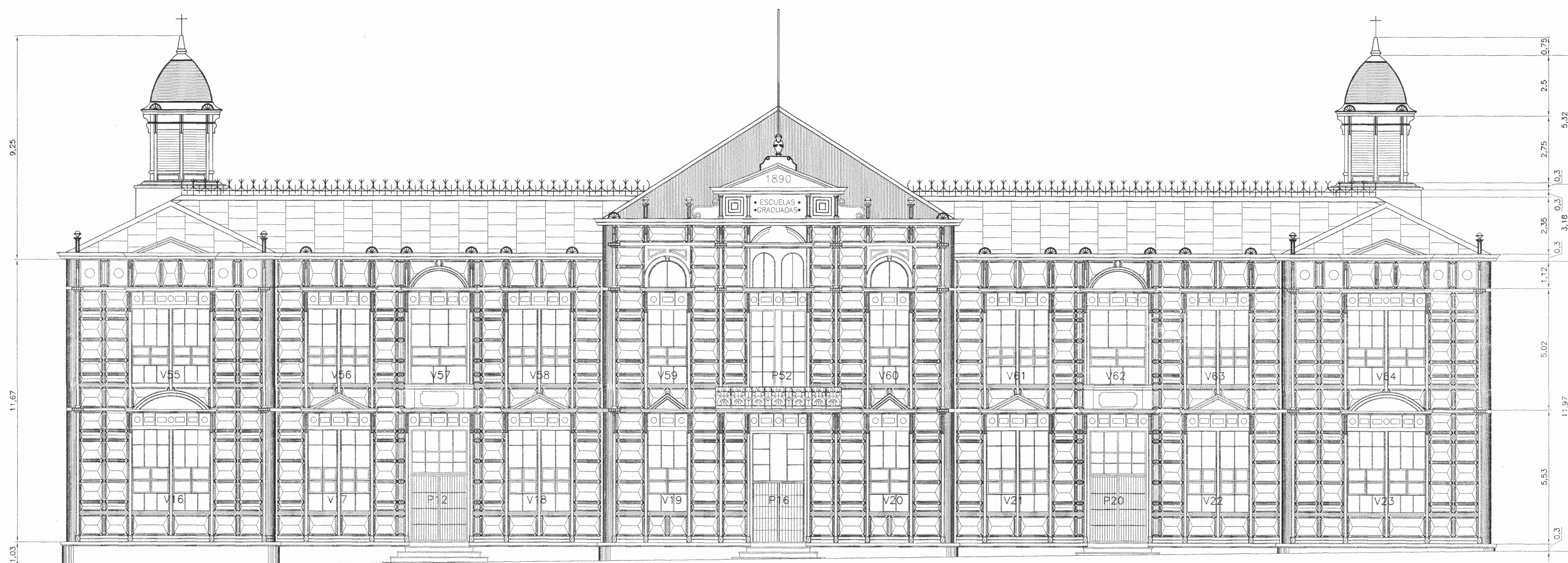

FACHADA SUR, ACCESO PRINCIPAL ESC. 1 : 100

NOTA:  
EL LEVANTAMIENTO DEBERA DE SER CORROBORADO EN EL SITIO POR CADA UNO DE LOS OPERENTES.

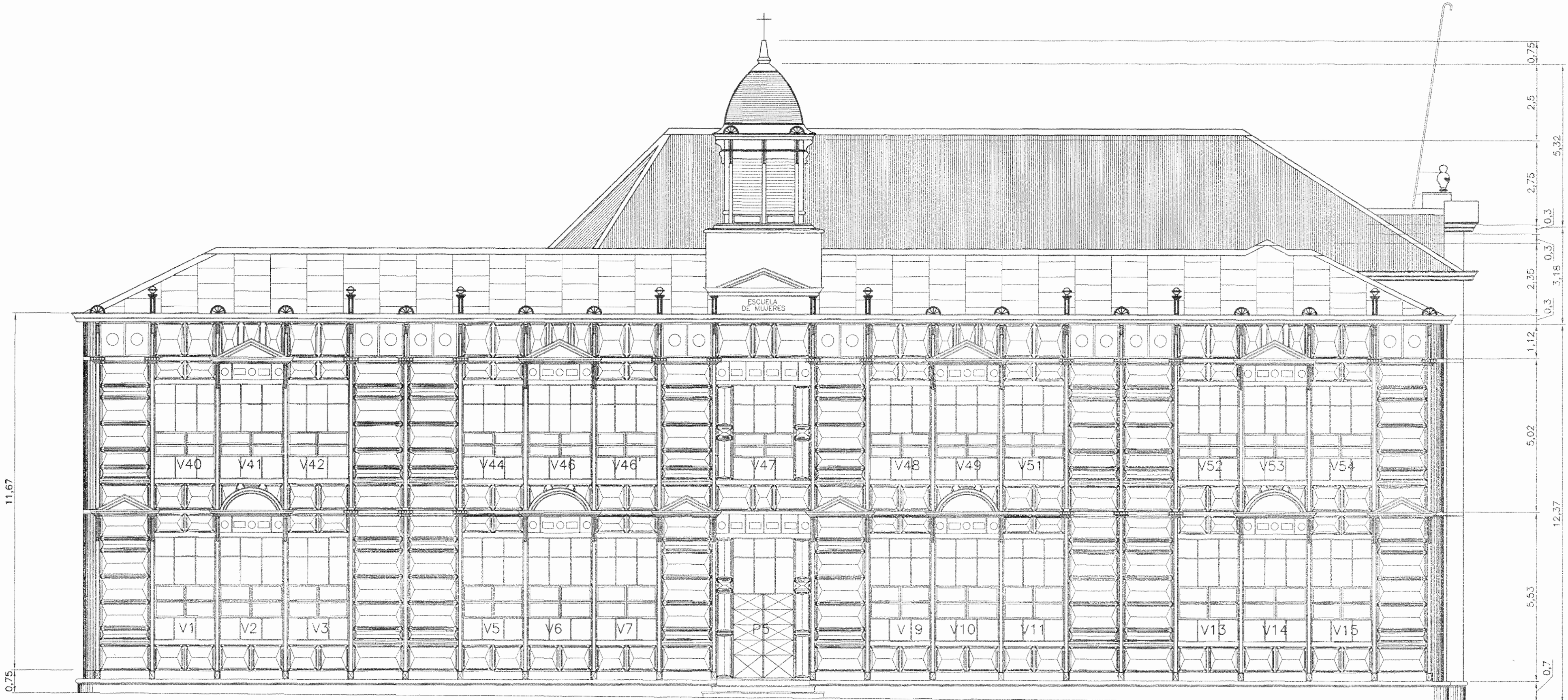

FACHADA ESTE ESC. 1 : 100

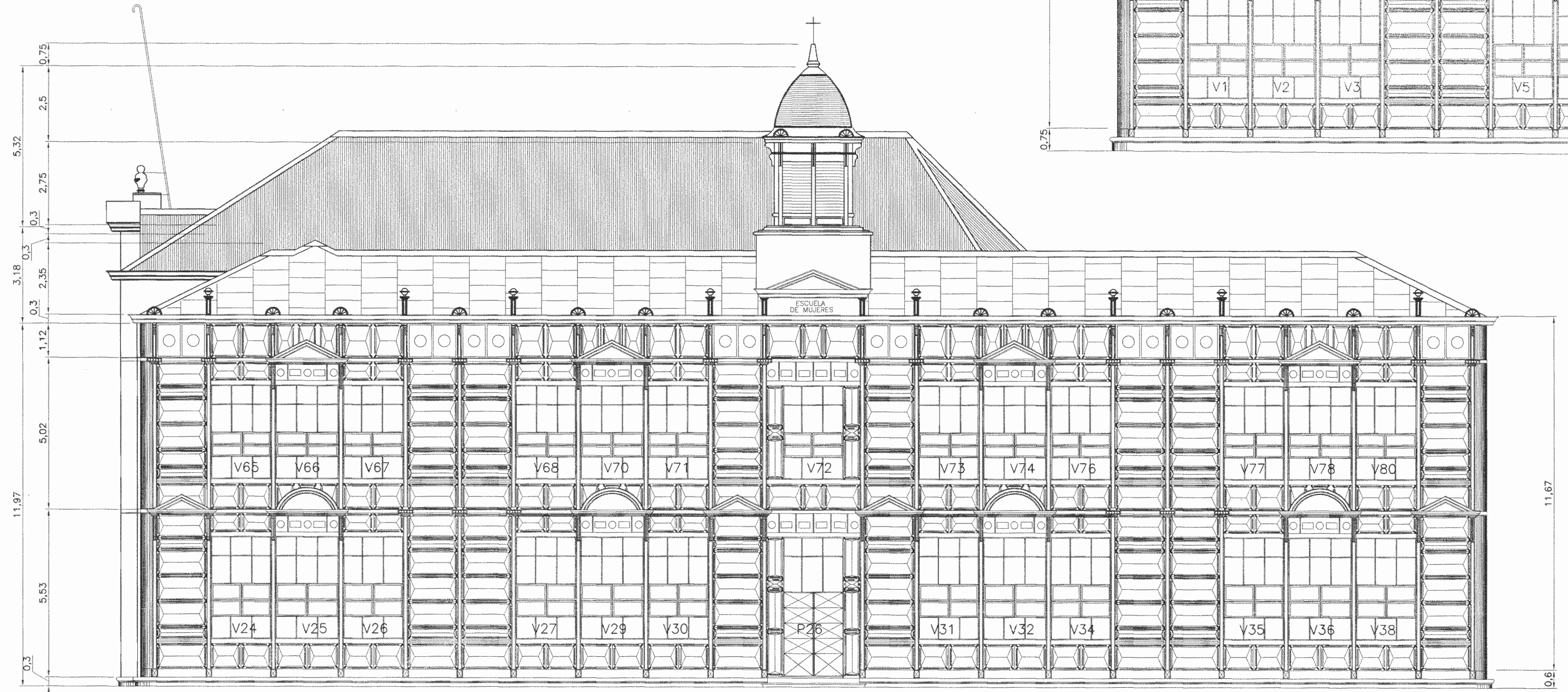

FACHADA OESTE ESC. 1 : 100

aprobación comisión revisora de permisos de construcción



proyecto : ESCUELA BUENAVENTURA CORRALES EDIFICIO METALICO ESTADO ACTUAL

propietario : MINISTERIO DE EDUCACION

provincia : SAN JOSE cantón : SAN JOSE distrito : AMON



ingeniero : ING. GILBERT ARGUELLO GONZALEZ

dibujo : VICTOR HUO ZURIGA AGUILAR

profesional responsable : nombre : ING. GILBERT ARGUELLO GONZALEZ

firma : nireg. IC-3610

profesional responsable : dirección técnica : nombre : firma : nireg.:

información registro público : propietario : n° de catastro : alias :

contenido :

FACHADA SUR, ESTE Y OESTE





CORTE A-A ESC. 1 : 100

NOTA:  
 EL LEVANTAMIENTO DEBERA DE SER CORROBORADO EN EL SITIO POR CADA UNO DE LOS OFERENTES.

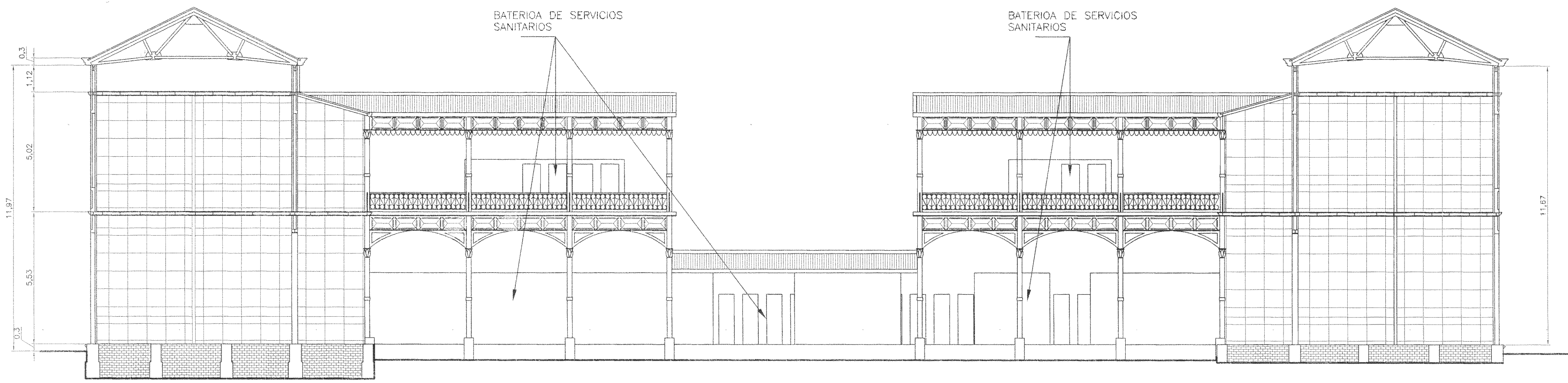

CORTE B-B ESC. 1 : 100

aprobación comisión revisora de permisos de construcción



proyecto :  
**ESCUELA BUENAVENTURA CORRALES**  
 EDIFICIO METALICO  
 ESTADO ACTUAL

propietario :  
**MINISTERIO DE EDUCACION**

provincia	cantón	distrito
SAN JOSE	SAN JOSE	AMON



ingeniero  
 ING. GILBERT ARGUELLO GONZALEZ

dibujo : VICTOR HUGO ZURIGA AGUILAR

profesional responsable :  
 nombre : ING. GILBERT ARGUELLO GONZALEZ

firma : \_\_\_\_\_ n°reg. IC-3610

profesional responsable :  
 dirección técnica :  
 nombre :  
 firma : \_\_\_\_\_ n°reg. :

información registro público :  
 propietario :  
 n° de catastro :  
 sitios :

contenido :  
 CORTES A-A Y B-B



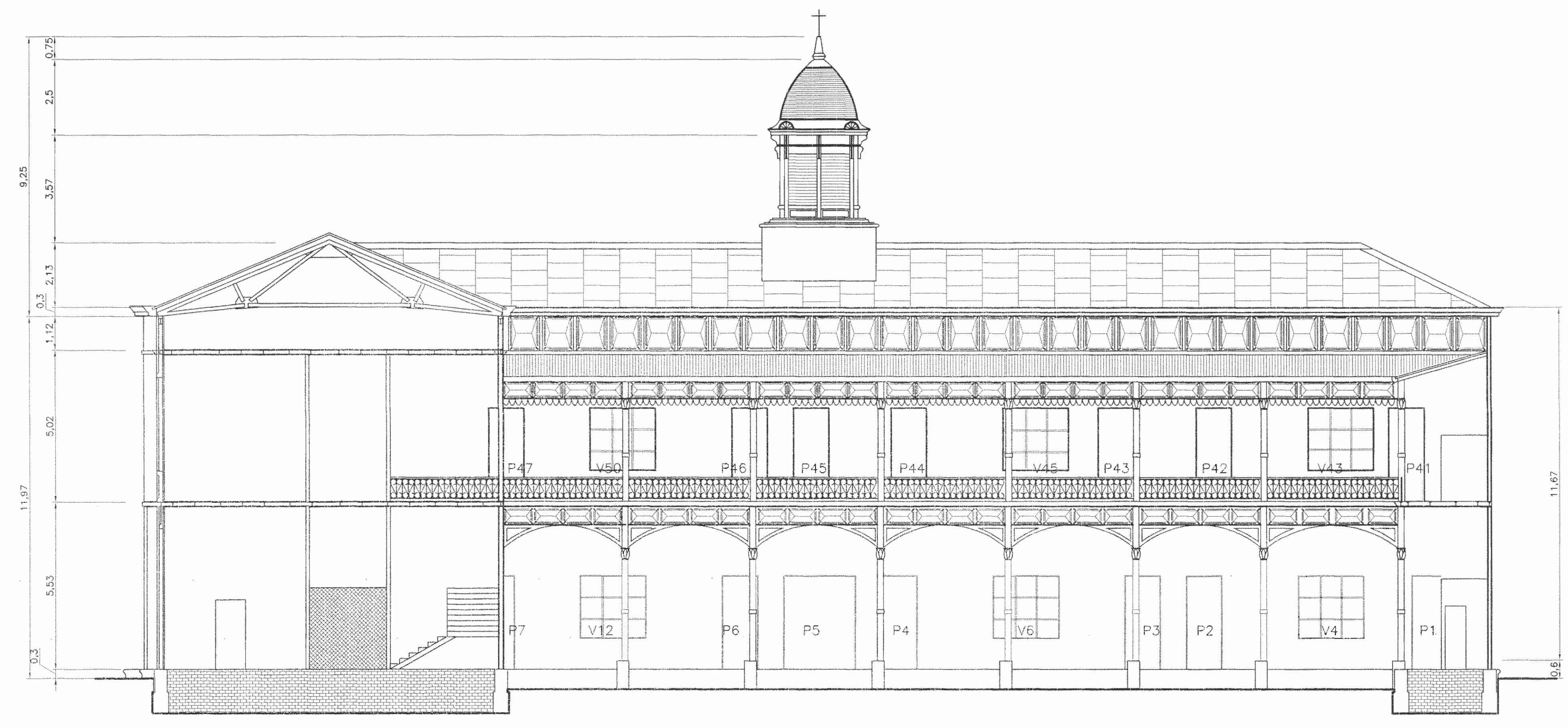

CORTE C-C ESC. 1 : 100

NOTA:  
EL LEVANTAMIENTO DEBERA DE SER CORROBORADO EN EL SITIO POR CADA UNO DE LOS OFERENTES.



CORTE D-D ESC. 1 : 100

aprobación comisión revisora de permisos de construcción



proyecto :  
**ESCUELA BUENAVENTURA CORRALES**  
EDIFICIO METALICO  
ESTADO ACTUAL

propietario :  
**MINISTERIO DE EDUCACION**

provincia	cantón	distrito
SAN JOSE	SAN JOSE	AMON



ingeniero :  
**ING. GILBERT ARGUELLO GONZALEZ**

dibujo : **VICTOR HUGO ZURIGA AGUILAR**

profesional responsable :  
nombre : **ING. GILBERT ARGUELLO GONZALEZ**

firma : \_\_\_\_\_ n.º reg. IC-3610

profesional responsable :  
dirección técnica :  
nombre : \_\_\_\_\_  
firma : \_\_\_\_\_ n.º reg. \_\_\_\_\_

información registro público :  
propietario : \_\_\_\_\_  
n.º de catastro : \_\_\_\_\_  
sitio : \_\_\_\_\_

contenido :  
**CORTE C-C Y D-D**

escala :	fecha :	lámina :
1 : 100	FEBRERO, 2003	6 / 6



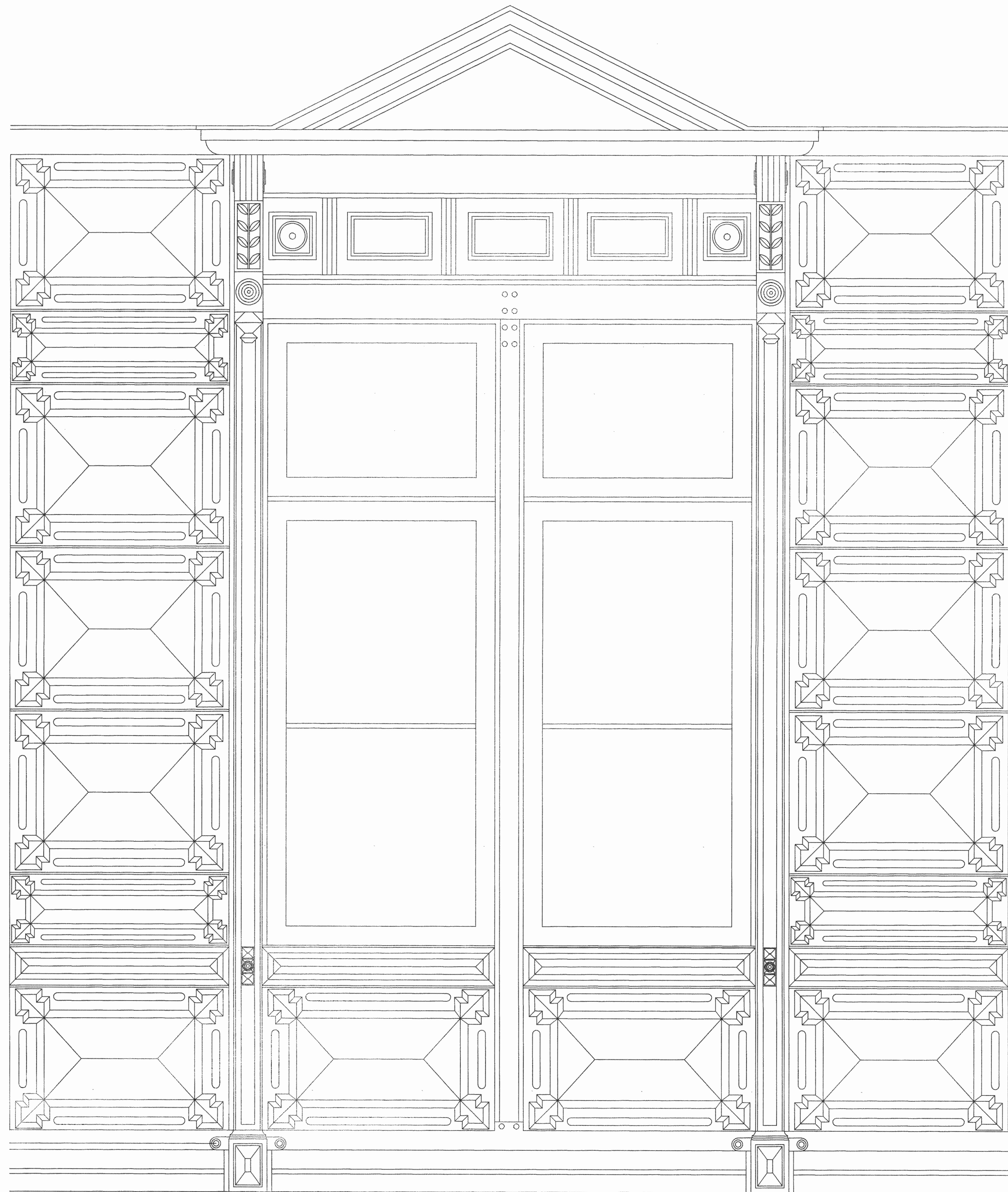

DETALLE DE VENTANA ESC. 1 : 10

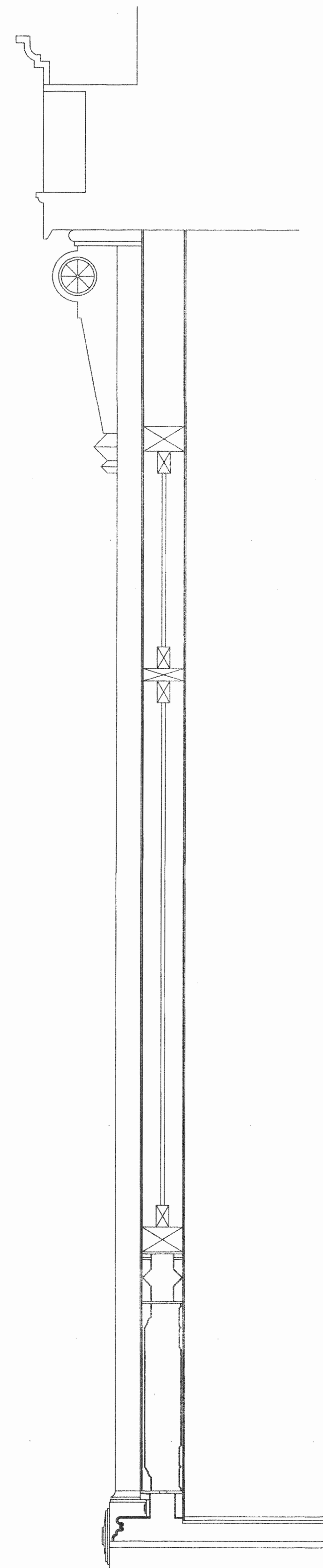

SECCION DE VENTANA ESC. 1 : 10

# De permiso

aprobación comisión revisora  
de permisos de construcción



proyecto :  
**ESCUELA BUENAVENTURA CORRALES**  
EDIFICIO METALICO  
ESTADO ACTUAL

propietario :  
**MINISTERIO DE EDUCACION**

provincia	cantón	distrito
SAN JOSE	SAN JOSE	AMON



ingeniero  
**ING. GILBERT ARGUELLO GONZALEZ**

dibujo : VICTOR HUGO ZURIGA AGUILAR

profesional responsable :  
nombre : **ING. GILBERT ARGUELLO GONZALEZ**

firma : \_\_\_\_\_ n.reg. IC-3610

profesional responsable :  
dirección técnica :  
nombre :  
firma : \_\_\_\_\_ n.reg.

información registro público :  
propietario :  
n° de catastro :  
sitio :

contenido :

DETALLE DE VENTANA

escala :	fecha :	lámina :
INDICADA	FEBRERO, 2003	7 / 6



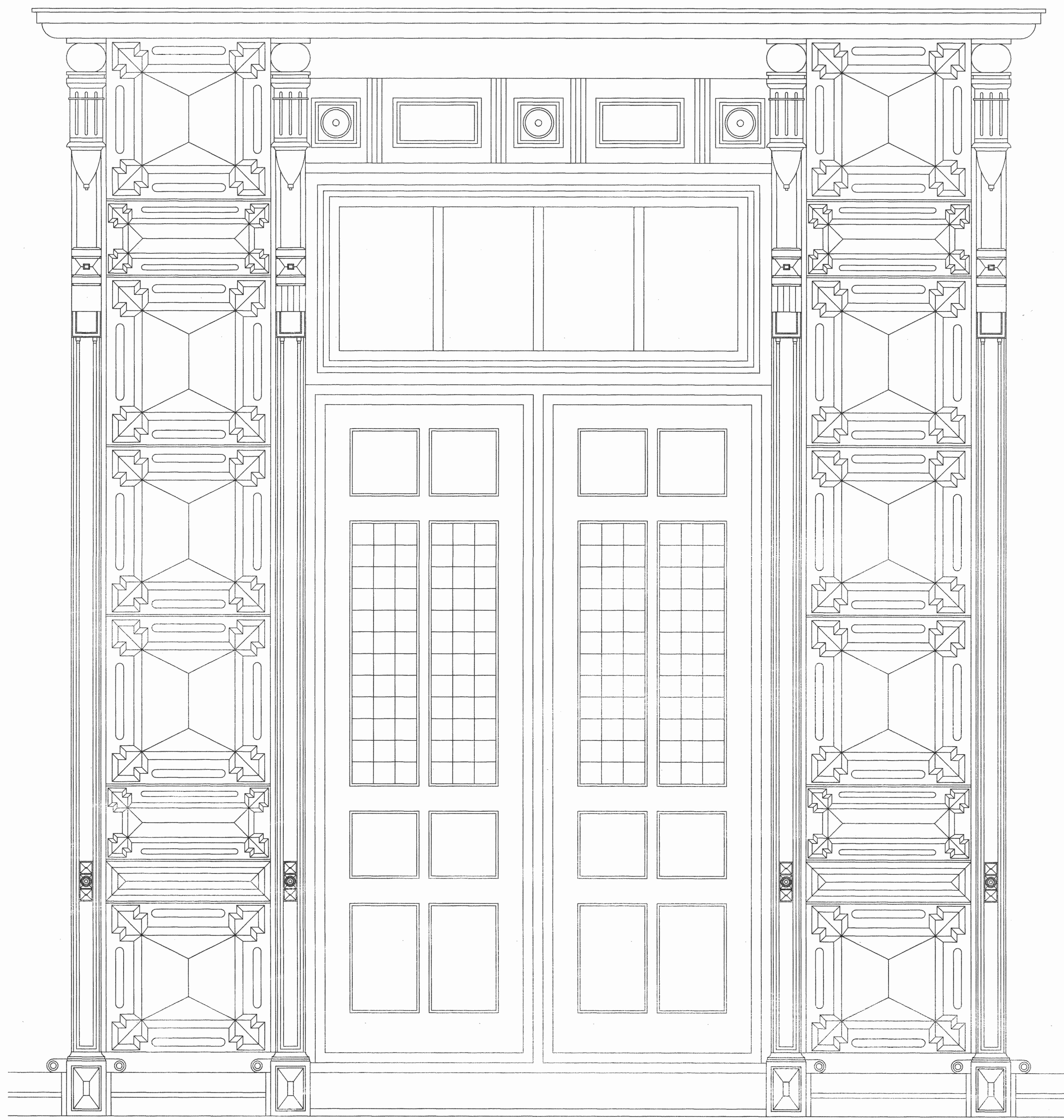

DETALLE DE PUERTA

ESC. 1 : 10

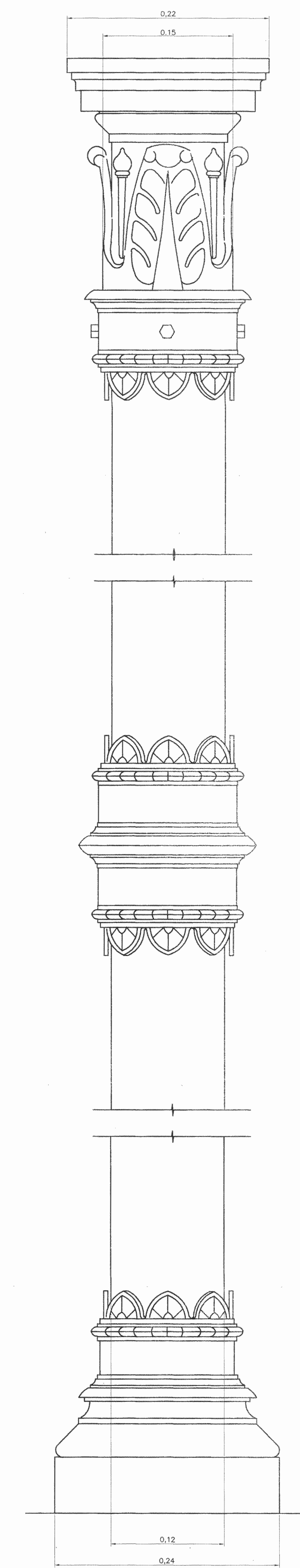

DETALLE DE COLUMNA ESC. 1 : 2.5

# De permiso

aprobación comisión revisora  
de permisos de construcción



proyecto :  
**ESCUELA BUENAVENTURA CORRALES**  
EDIFICIO METALICO  
ESTADO ACTUAL

propietario :  
**MINISTERIO DE EDUCACION**

provincia	cantón	distrito
SAN JOSE	SAN JOSE	AMON



ingeniero  
ING. GILBERT ARGUELLO GONZALEZ

dibujo : VICTOR HUGO ZURIGA AGUILAR

profesional responsable :  
nombre : ING. GILBERT ARGUELLO GONZALEZ

firma : \_\_\_\_\_ n.reg. IC-3610

profesional responsable :  
dirección técnica :  
nombre :  
firma : \_\_\_\_\_ n.reg.

información registro público :  
propietario :  
n° de colostro :  
altura :

contenido :

DETALLES: PUERTA Y COLUMNA

escala :	fecha :	lámina :
INDICADA	FEBRERO, 2003	8 / 8