

INDICE DE LAMINAS

ESTADO ACTUAL:

- 1-10 DISTRIBUCION ARQUITECTONICA, PRIMER NIVEL
- 2-10 DISTRIBUCION ARQUITECTONICA, SEGUNDO NIVEL
- 3-10 DISTRIBUCION ARQUITECTONICA Y FACHADAS, TERCER NIVEL
- 4-10 FACHADAS Y CORTES A-A Y B-B
- 5-10 DETALLE DE PUERTAS

PROPUESTA:

- 6-10 DISTRIBUCION ARQUITECTONICA, PRIMER NIVEL
- 7-10 DISTRIBUCION ARQUITECTONICA, SEGUNDO NIVEL
- 8-10 DISTRIBUCION ARQUITECTONICA Y FACHADAS, TERCER NIVEL
- 9-10 FACHADAS Y CORTES A-A Y B-B

De permisos

aprobación comisión asesora de permisos de construcción



proyecto :
CENTRO DE CINE

propietario :

provincia	cabecera	distrito
1 SAN JOSE	CENTRAL	

ARQUITECTO
nombre : CARLOS MENA MORA

firma : _____ n.º reg. _____

dibujo : VICTOR HUGA ZUNIGA AGUILAR

profesional responsable :
nombre : CARLOS MENA MORA

firma : _____ n.º reg. _____

profesional responsable :
dirección técnica :
nombre : CARLOS MENA MORA

firma : _____ n.º reg. _____

información registro público :
propietario :
n.º de catastro :
sitios :

contenido :

INDICADO

escala :	fecha :	lámina :
1 : 75	NOV. 1967	1 / 10



TABLA DE ACABADOS

	LOSA DE ENTREPISO
	GYPSONUM
	ARTESONADO CON TABLILLA
	MOSAICO DE 14X14cm
	CONCRETO LUJADO
	MADERA
	MOSAICO ANTIDERRAPANTE
	PARED DE CONCRETO
	PARED CON FORRO DE FIBROLIT

SIMBOLOGIA

	PROBLEMAS DE HUMEDAD (MANCHA NEGRA)
	MARCO DE VENTANA FALTANTE
	REPELLO FALTANTE
	FALTANTE DE MOSAICO
	MOSAICO DESPRENDIDO

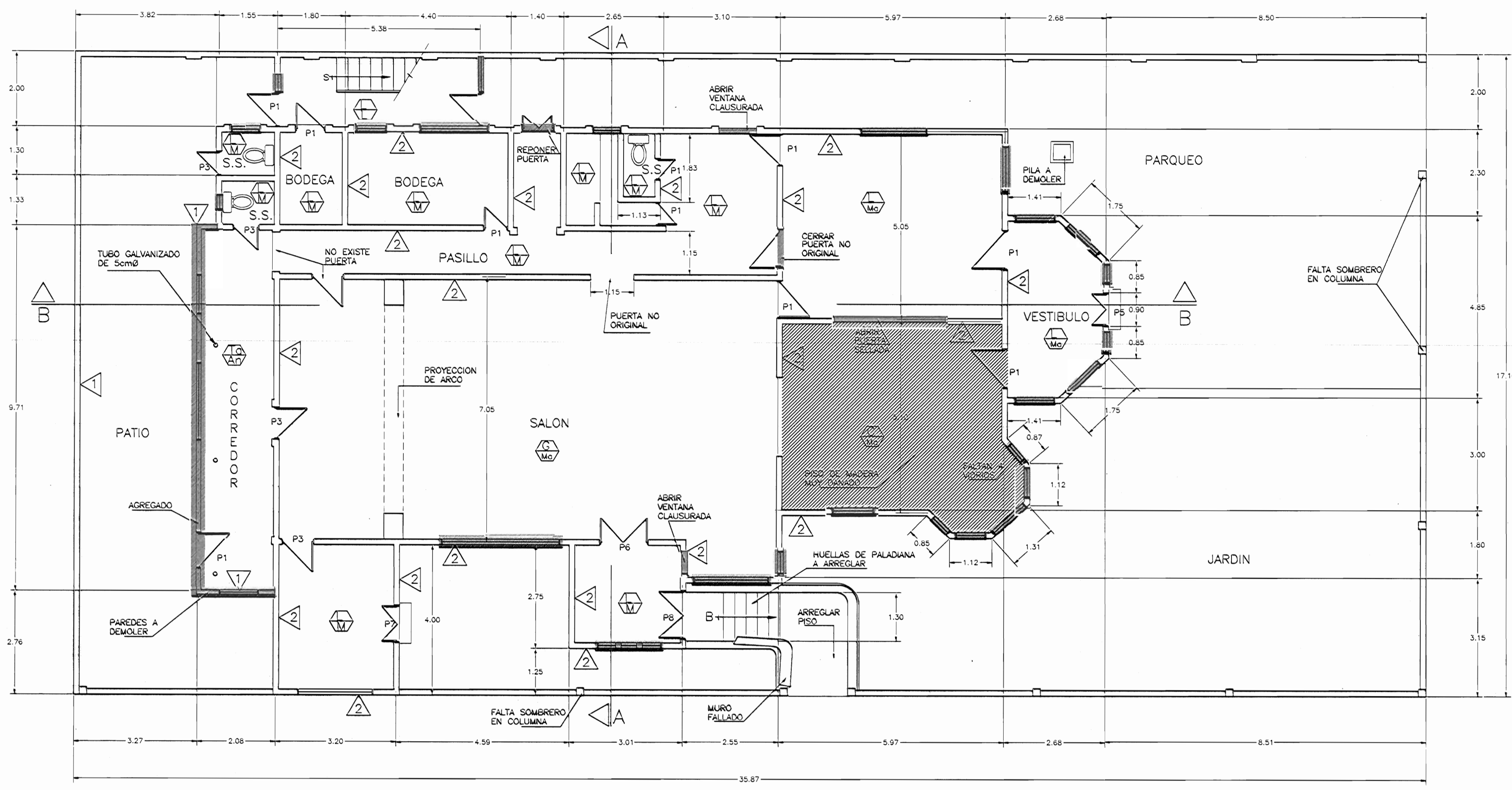
NOTA PARA VENTANAS :
 -EL CONTRATISTA DEBERA DE CALCULAR APROXIMADAMENTE UN 80% PARA MARCOS Y VENTANAS EN EL PRIMER NIVEL, CONTINUANDO LA LINEA CONSTRUCTIVA ORIGINAL, GUARDANDO LA PROPORCION MAMPOSTERIA Y GUARNICIONES QUE CONLLEVEN LAS VENTANAS.

PLANTA DE DISTRIBUCION ARQUITECTONICA EXISTENTE
 PRIMER NIVEL ESC. 1 : 75

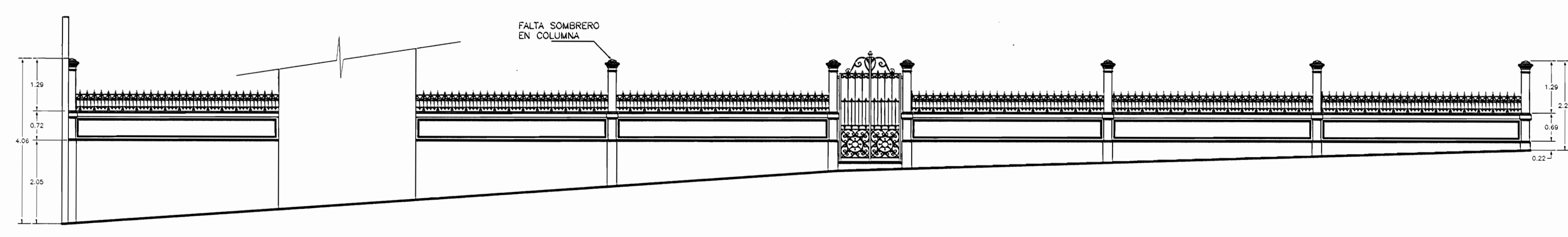

DETALLE DE MURO EXTERIOR ESC. 1 : 75

aprobación comisión revisora de permisos de construcción



proyecto : **LEVANTAMIENTO CENTRO DE CINE (ESTADO ACTUAL)**

propietario :

provincia	cantón	distrito
1 SAN JOSE	CENTRAL	

ARQUITECTO
 nombre : **CARLOS MENA MORA**

firma : _____ n°reg. _____

dibujo : **VICTOR HUGO ZUNIGA AGUILAR**

profesional responsable :
 nombre : **CARLOS MENA MORA**

firma : _____ n°reg. _____

profesional responsable :
 dirección técnica :
 nombre : **CARLOS MENA MORA**

firma : _____ n°reg. _____

información registro público :
 propietario :
 n° de catastro :
 sitios :

contenido :

INDICADO

escala	fecha	lámmina
1 : 75	NOV. 1997	2 / 10

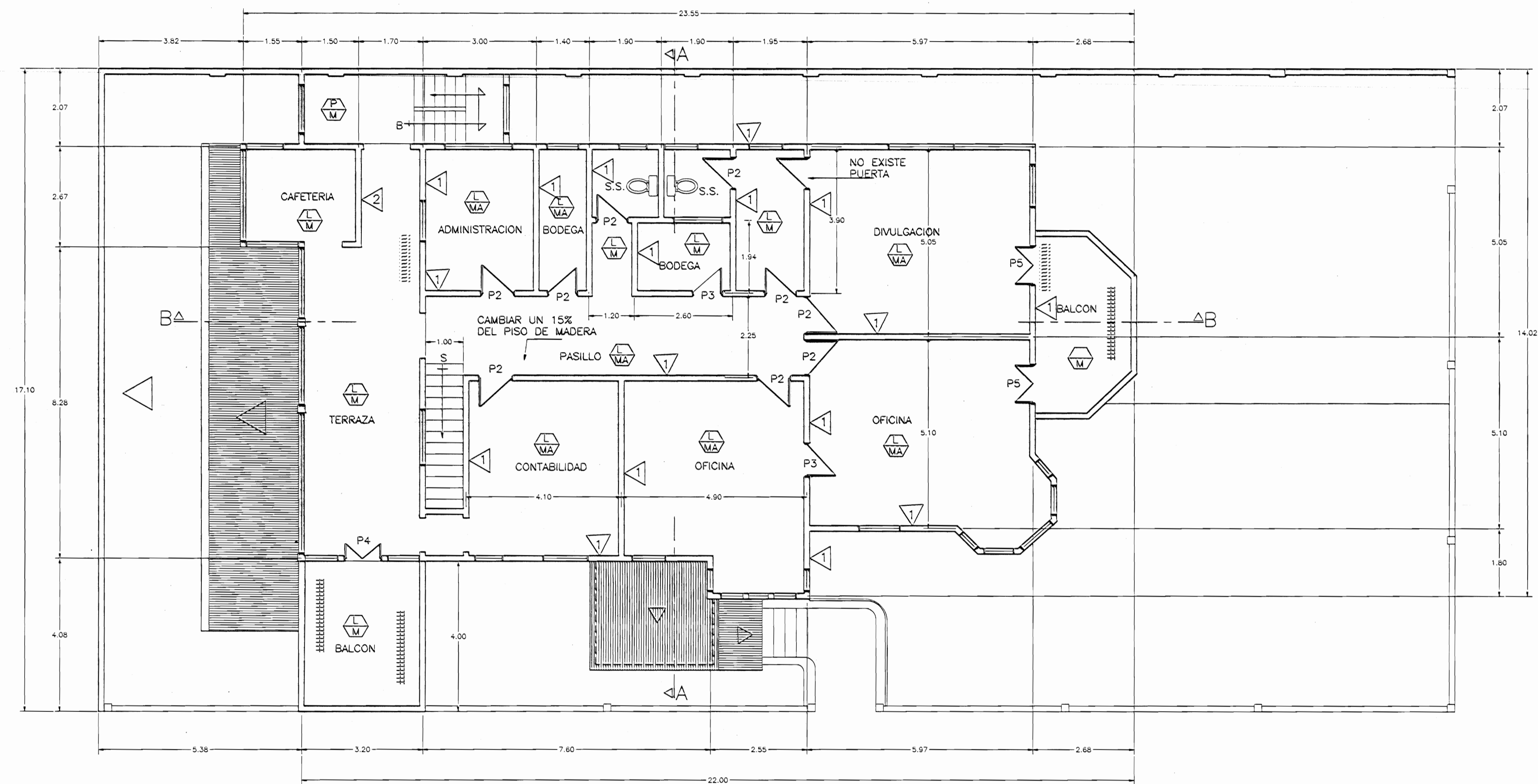

PLANTA DE DISTRIBUCION ARQUITECTONICA EXISTENTE
SEGUNDO NIVEL

ESC. 1 : 75

SIMBOLOGIA	
	PROBLEMAS DE HUMEDAD (MANCHA NEGRA)
	MARCO DE VENTANA FALTANTE
	REPELLO FALTANTE
	FALTANTE DE MOSAICO
	MOSAICO DESPRENDIDO

NOTA PARA VENTANAS :
—EL CONTRATISTA DEBERA DE CALCULAR APROXIMADAMENTE UN 80% PARA MARCOS Y VENTANAS EN EL PRIMER NIVEL, CONTINUANDO LA LINEA CONSTRUCTIVA ORIGINAL, GUARDANDO LA PROPORCION MAMPOSTERIA Y GUARNICIONES QUE CONLLEVEN LAS VENTANAS.

TABLA DE ACABADOS	
	LOSA DE ENTREPISO
	MOSAICO DE 14X14cm
	MADERA DE PINO(ALFOMBRA)
	PARED DE CONCRETO
	PARED CON FORRO DE PLYWOOD

De permiso

aprobación comisión revisora de permisos de construcción



proyecto :
LEVANTAMIENTO CENTRO DE CINE (ESTADO ACTUAL)

propietario :

provincia	cantón	distrito
1 SAN JOSE	CENTRAL	

ARQUITECTO

nombre : CARLOS MENA MORA

firma : _____ n.reg. _____

dibujo : VICTOR HUGA ZUNIGA AGUILAR

profesional responsable :

nombre : CARLOS MENA MORA

firma : _____ n.reg. _____

profesional responsable :

dirección técnica :

nombre : CARLOS MENA MORA

firma : _____ n.reg. _____

información registro público :

propietario :

n° de catastro :

sitas :

contenido :

INDICADO

escala :	fecha :	lámina :
1 : 75	NOV. 1987	3 / 9

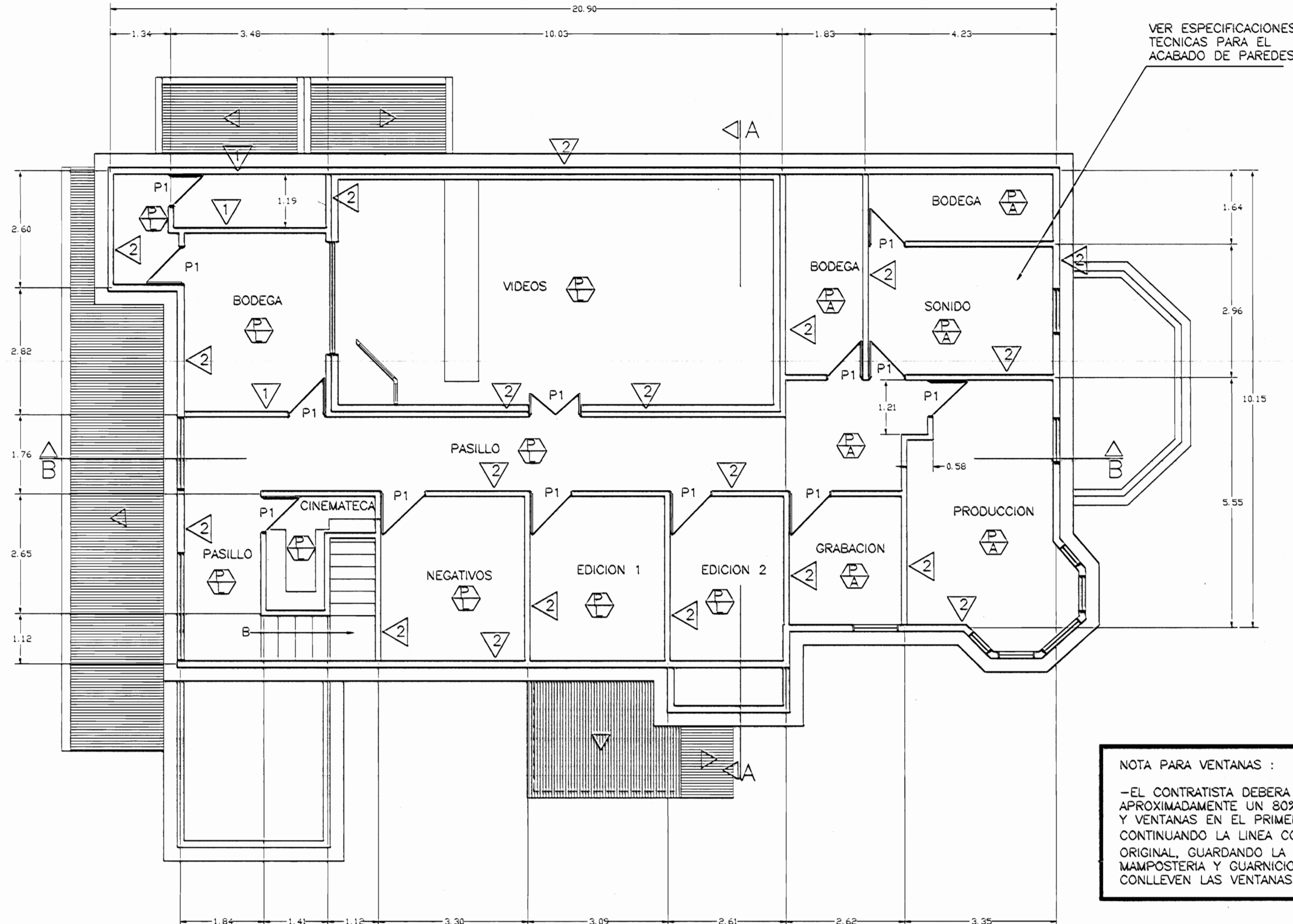

PLANTA DE DISTRIBUCION ARQUITECTONICA EXISTENTE
TERCER NIVEL ESC. 1 : 75

NOTA PARA VENTANAS :
-EL CONTRATISTA DEBERA DE CALCULAR APROXIMADAMENTE UN 30%, PARA MARCOS Y VENTANAS EN EL PRIMER NIVEL CONTINUANDO LA LINEA CONSTRUCTIVA ORIGINAL, GUARDANDO LA PROPORCION MAMPOSTERIA Y GUARNICIONES QUE CONLLEVEN LAS VENTANAS.



FACHADA ESTE ESC. 1 : 75

SIMBOLOGIA

- PROBLEMAS DE HUMEDAD (MANCHA NEGRA)
- MARCO DE VENTANA FALTANTE
- REPELLO FALTANTE
- FALTANTE DE MOSAICO
- MOSAICO DESPRENDIDO

TABLA DE ACABADOS

- CIELOS DE PLYWOOD DE 4mm
- LOSETAS DE BARRO
- ALFOMBRADO
- PARED DE CONCRETO
- PARED CON FORRO DE FIBROLIT

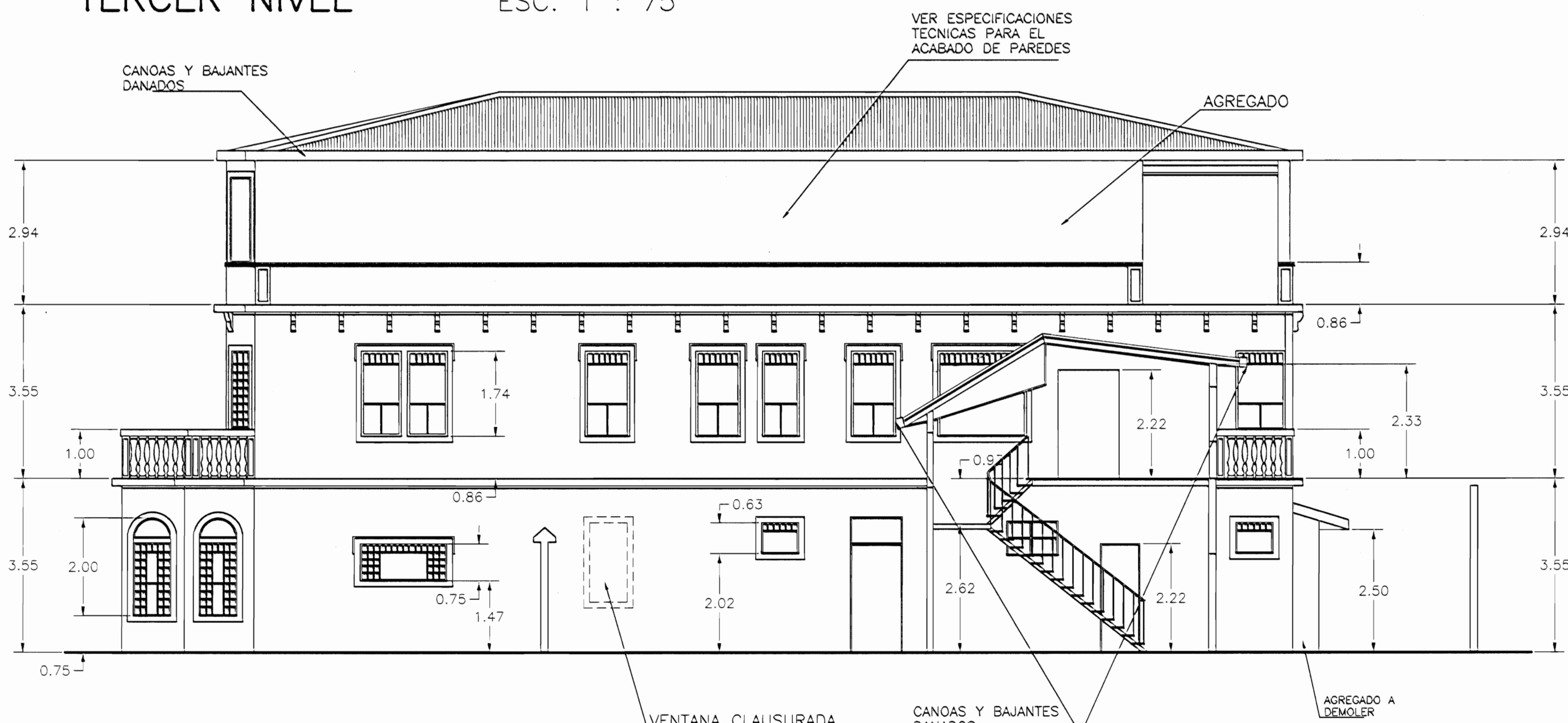

FACHADA NORTE ESC. 1 : 75

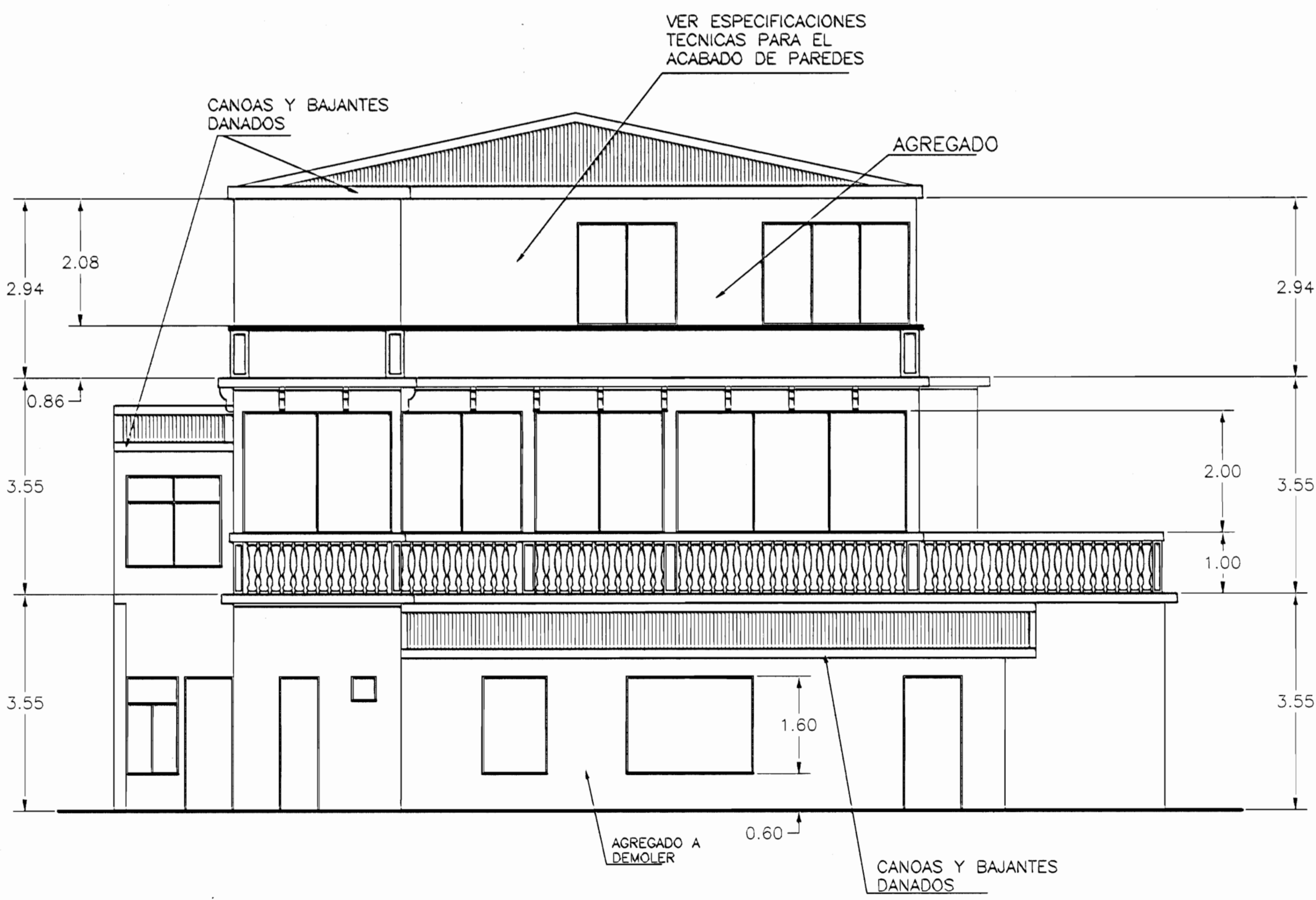

FACHADA OESTE ESC. 1 : 75

De permiso

aprobación comisión revisora de permisos de construcción

MCD
MINISTERIO DE CULTURA Y PATRIMONIO MONUMENTAL

proyecto : LEVANTAMIENTO CENTRO DE CINE (ESTADO ACTUAL)

propietario :

provincia	cantón	distrito
1 SAN JOSE	CENTRAL	

ARQUITECTO
nombre : CARLOS MENA MORA
firma : _____ n°reg. _____

dibujo : VICTOR HUGO ZUNIGA AGUILAR

profesional responsable :
nombre : CARLOS MENA MORA
firma : _____ n°reg. _____

profesional responsable :
dirección técnica :
nombre : CARLOS MENA MORA
firma : _____ n°reg. _____

información registro público :
propietario :
n° de catastro :
sitios :
contenido :

INDICADO

escala :	fecha :	lámina :
1 : 75	NOV. 1997	4 / 10

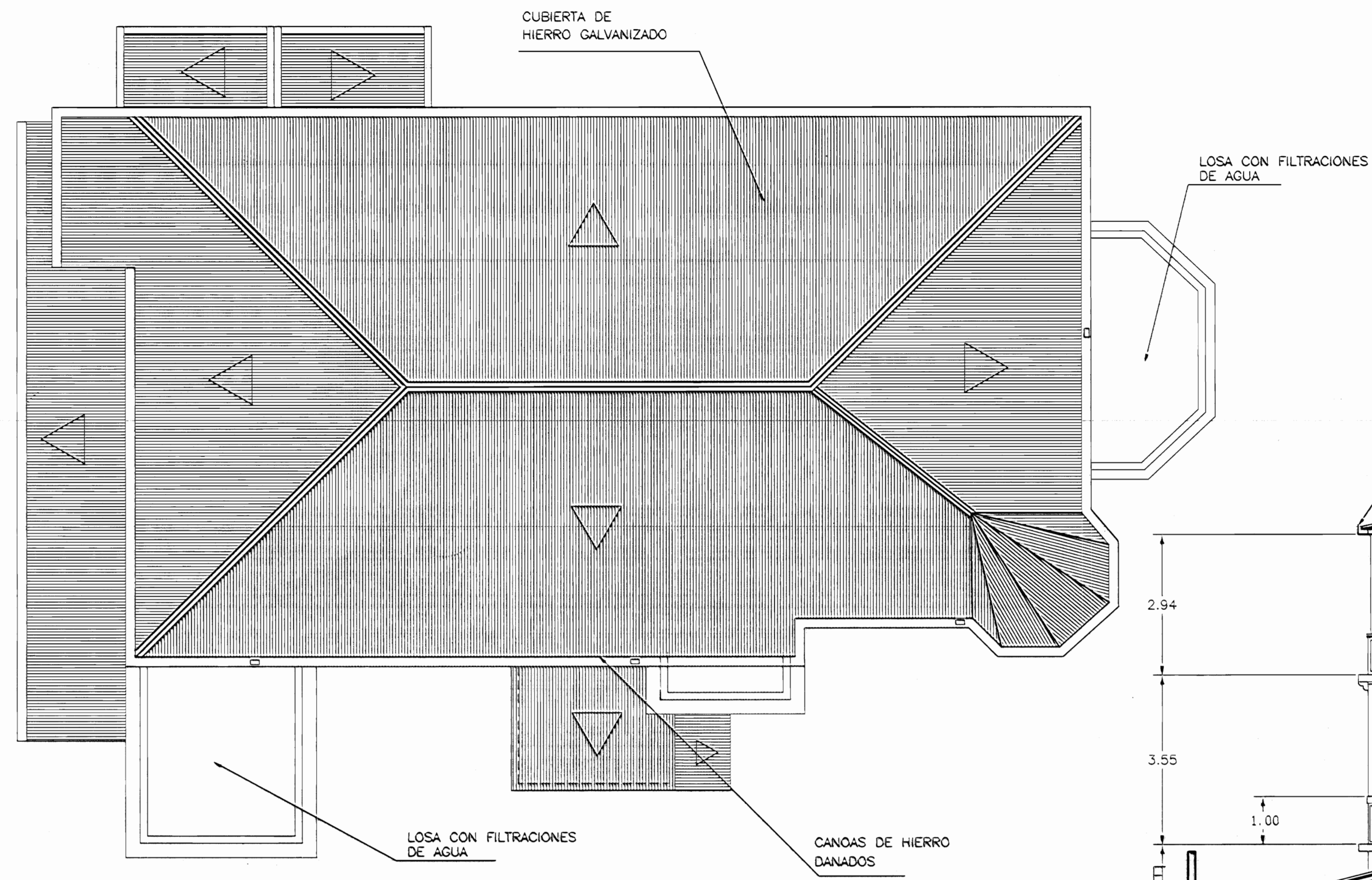

NOTA PARA VENTANAS :
 -EL CONTRATISTA DEBERA DE CALCULAR APROXIMADAMENTE UN 80% PARA MARCOS Y VENTANAS EN EL PRIMER NIVEL, CONTINUANDO LA LINEA CONSTRUCTIVA ORIGINAL, GUARDANDO LA PROPORCION MAESTRIA Y GUARNICIONES QUE CONLLEVEN LAS VENTANAS.

SIMBOLOGIA

	PROBLEMAS DE HUMEDAD (MANCHA NEGRA)
	MARCO DE VENTANA FALTANTE
	REPELLO FALTANTE

PLANTA DE TECHOS ESC. 1 : 75

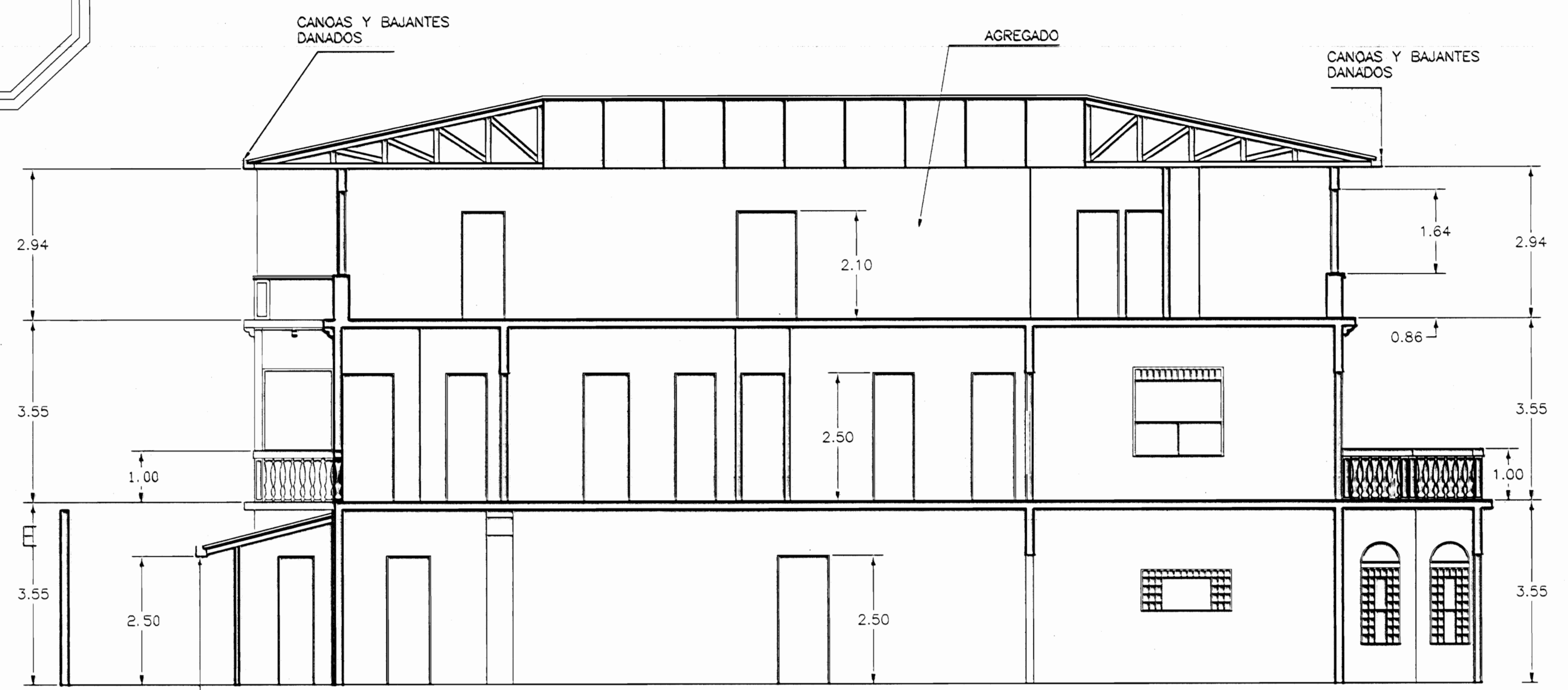

CORTE B-B ESC. 1 : 75



FACHADA SUR ESC. 1 : 75

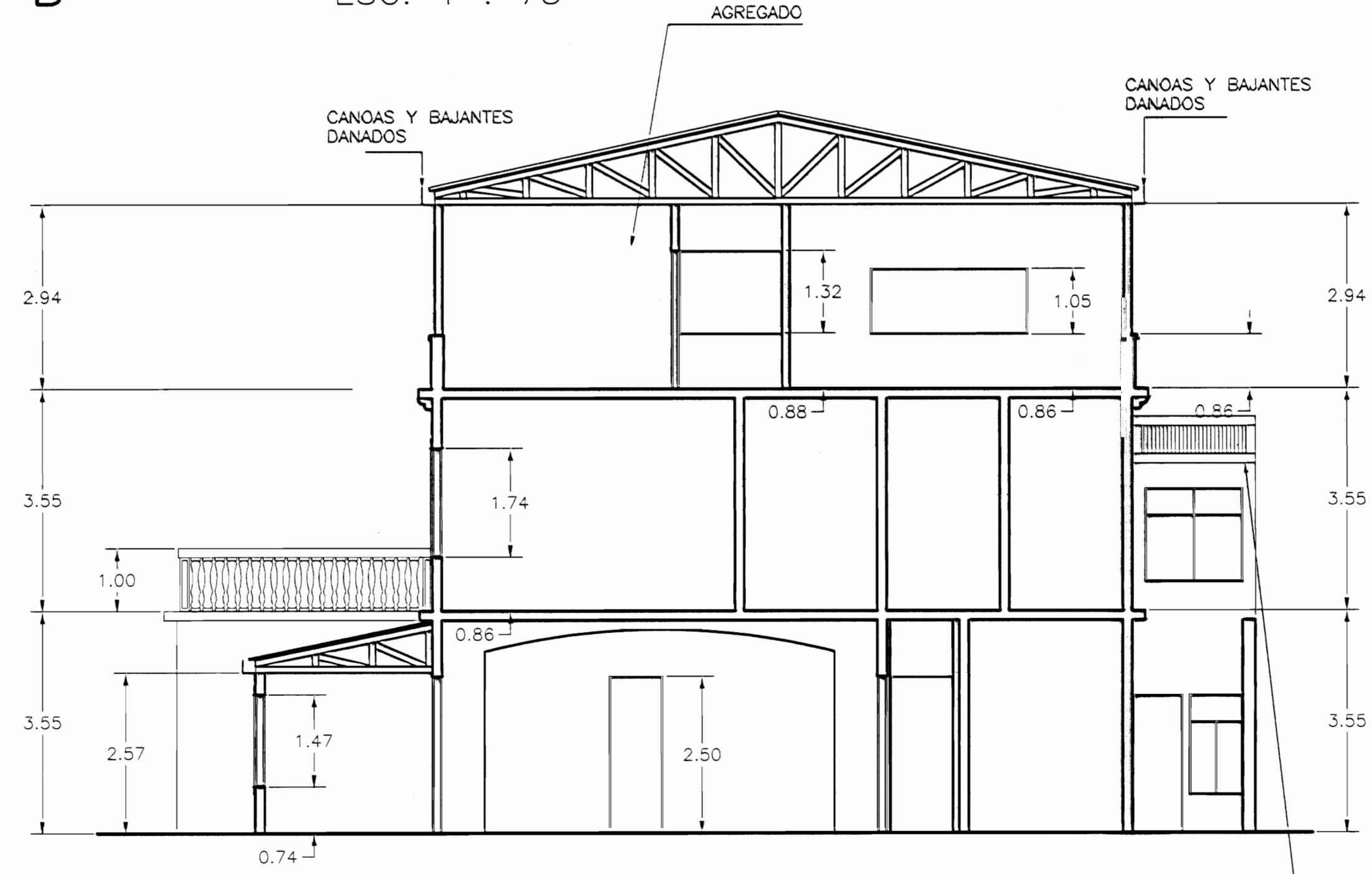

CORTE A-A ESC. 1 : 75

aprobación comisión revisora de permisos de construcción



proyecto :
LEVANTAMIENTO CENTRO DE CINE (ESTADO ACTUAL)

propietario :

provincia	cantón	distrito
1 SAN JOSE	CENTRAL	

ARQUITECTO
 nombre : CARLOS MENA MORA
 firma : _____ n°reg. _____

dibujo : VICTOR HUICA ZUÑIGA AGUILAR
 profesional responsable :
 nombre : CARLOS MENA MORA
 firma : _____ n°reg. _____

profesional responsable :
 dirección técnica :
 nombre : CARLOS MENA MORA
 firma : _____ n°reg. _____

información registro público :
 propietario :
 n° de catastro :
 sitios :
 contenido :

INDICADO

escala :	fecha :	lámina :
1 : 75	NOV. 1997	5 / 10

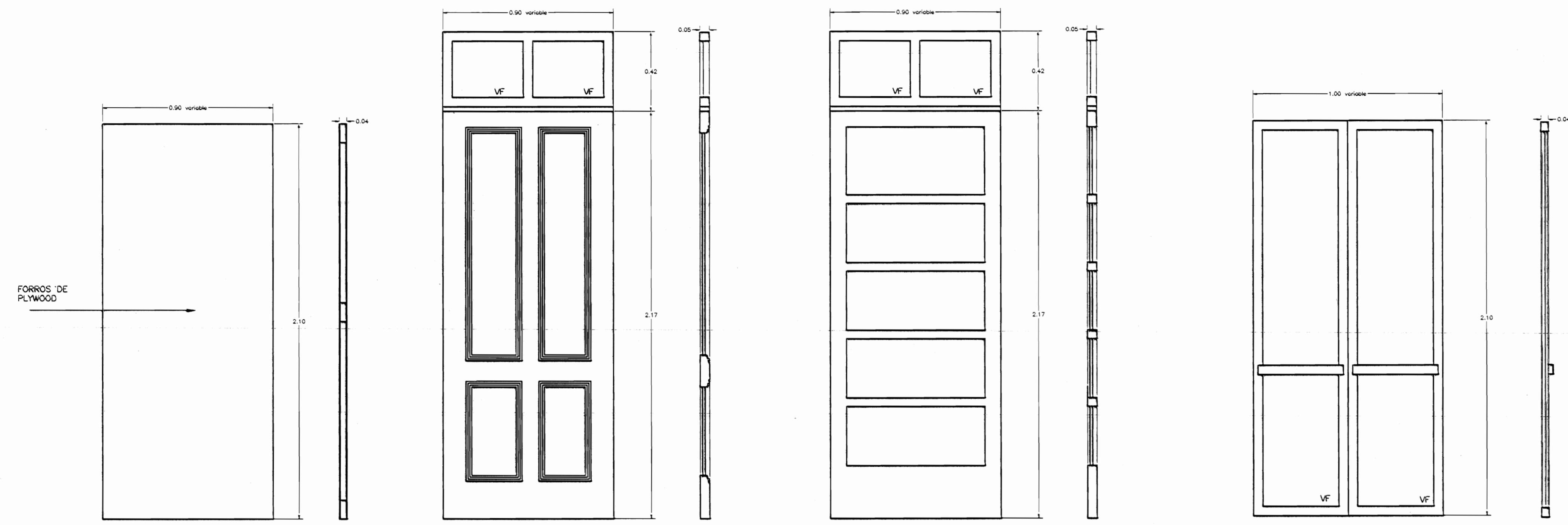

P1

P2

P3

P4

NOTA :
-EN CASO DE RECONSTRUIR UNA PUERTA
EL SUPERVISOR INDICARA EL TIPO A REPRODUCIR

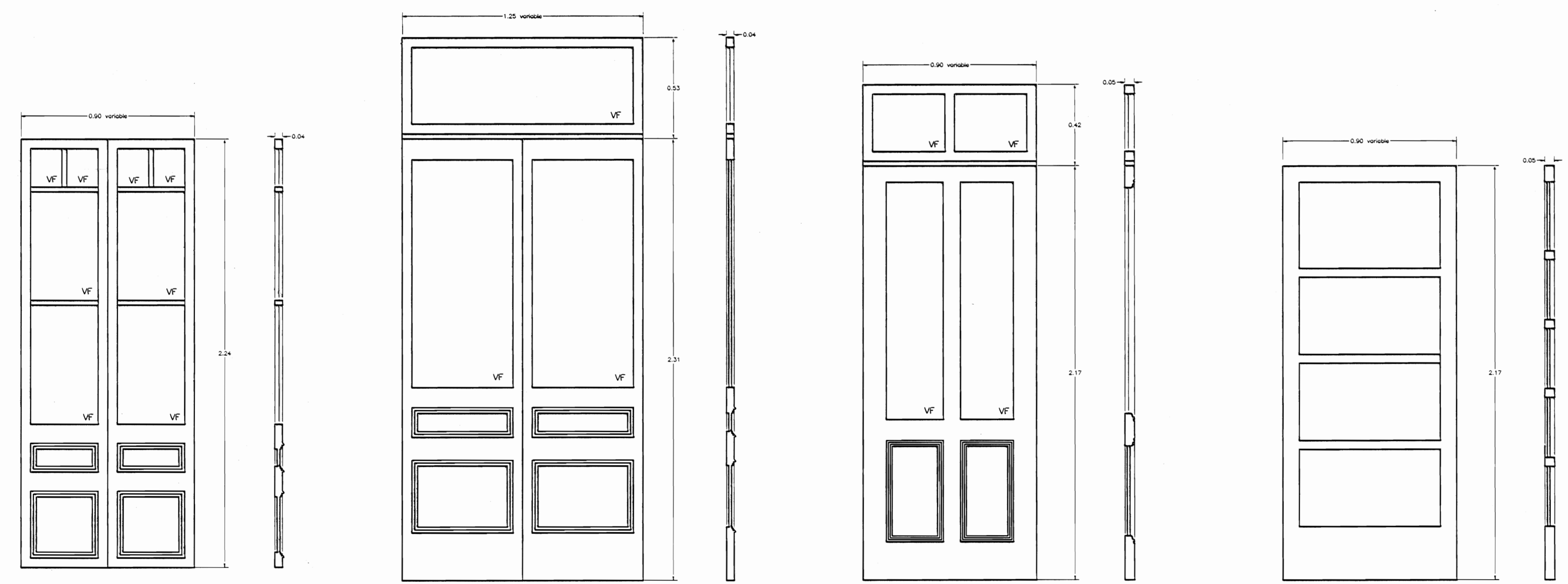

P5

P6

P7

P8

DETALLE DE PUERTAS

ESC. 1 : 15

De permiso

aprobación comisión revisora
de permisos de construcción



proyecto :
**LEVANTAMIENTO
CENTRO DE CINE
(ESTADO ACTUAL)**

propietario :
provincia : 1 SAN JOSE cantón : CENTRAL distrito : _____

ARQUITECTO
nombre : CARLOS MENA MORA

firma : _____ n.reg. _____

dibujo : VICTOR HUGO ZUNIGA AGUILAR

profesional responsable :
nombre : CARLOS MENA MORA

firma : _____ n.reg. _____

profesional responsable :
dirección técnica :
nombre : CARLOS MENA MORA

firma : _____ n.reg. _____

información registro público :
propietario : _____
n° de catastro : _____
sitios : _____

contenido :

INDICADO

escala :	fecha :	lámina :
1 : 75	NOV. 1997	6 / 10

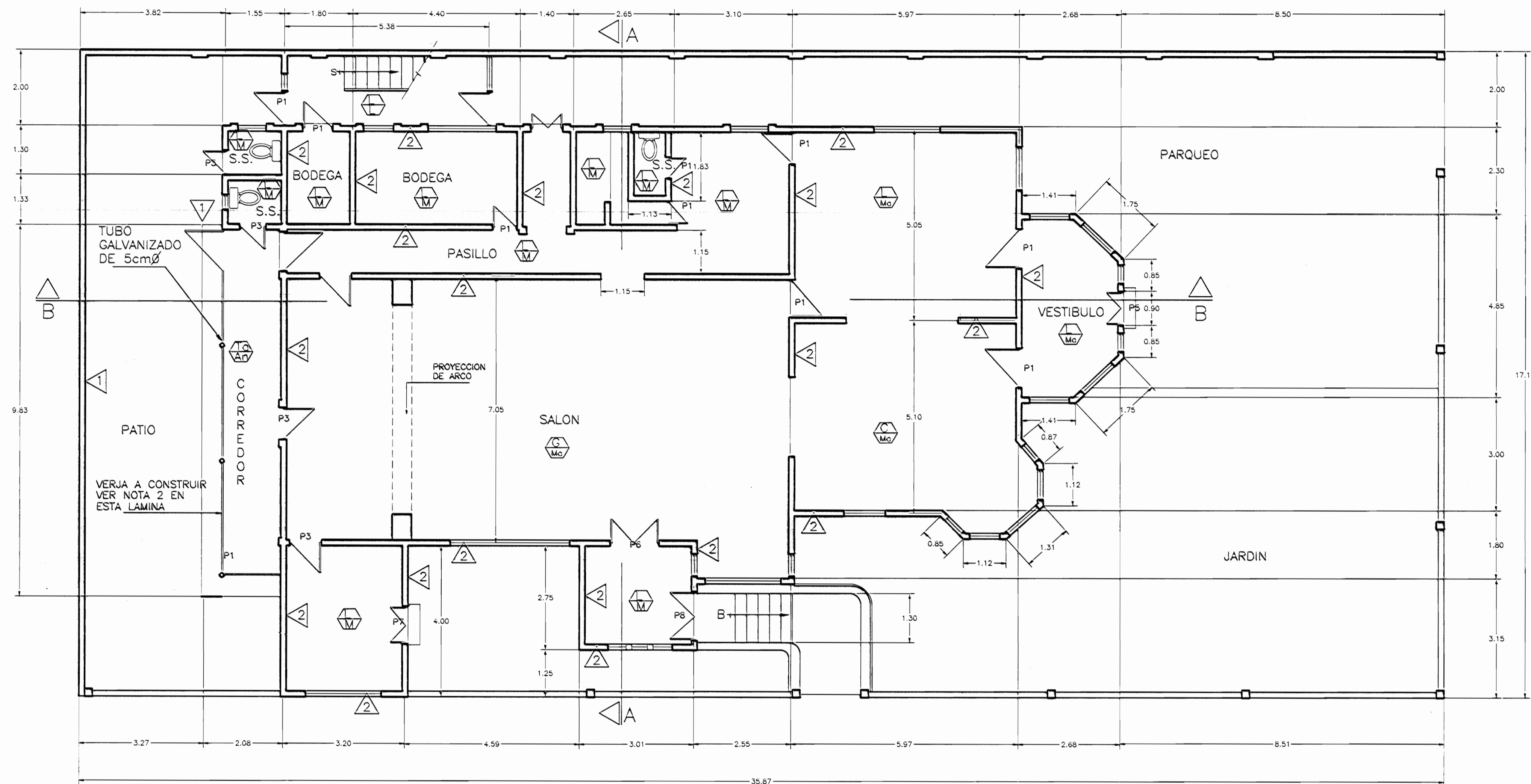

PLANTA DE DISTRIBUCION ARQUITECTONICA
PRIMER NIVEL -PROPUESTA-

ESC. 1 : 75

NOTA 2:
LAS VERJAS NUEVAS VAN EN EL CORREDOR DEL PRIMER NIVEL, SE FIJAN EN LOS TUBOS QUE SOPORTAN EL TECHO, ESTAS TIENEN QUE SER SIMILARES EN CALIDAD DE LOS MATERIALES, SISTEMA CONSTRUCTIVO, PROPORCION Y FORMA DE LAS VERJAS EXISTENTES QUE ESTAN SOBRE EL MURO EXTERIOR.

TABLA DE ACABADOS	
	LOSA DE ENTREPISO
	GYPSUM
	ARTESONADO CON TABLILLA
	MOSAICO DE 14X14cm
	CONCRETO LUJADO
	MADERA
	MOSAICO ANTIDERRAPANTE
	PARED DE CONCRETO
	PARED CON FORRO DE FIBROLIT

De permiso

aprobación comisión revisora de permisos de construcción



proyecto :
PROPUESTA CENTRO DE CINE

propietario :

provincia	cantón	distrito
1 SAN JOSE	CENTRAL	

ARQUITECTO
nombre : CARLOS MENA MORA

firma : _____ n.reg. _____

dibujo : VICTOR HUGA ZUNIGA AGUILAR

profesional responsable :
nombre : CARLOS MENA MORA

firma : _____ n.reg. _____

profesional responsable :
dirección técnica :
nombre : CARLOS MENA MORA

firma : _____ n.reg. _____

información registro público :
propietario :
n° de catastro :
sitios :

contenido :

INDICADO

escala :	fecha :	lámmina :
1 : 75	NOV. 1987	7 / 10

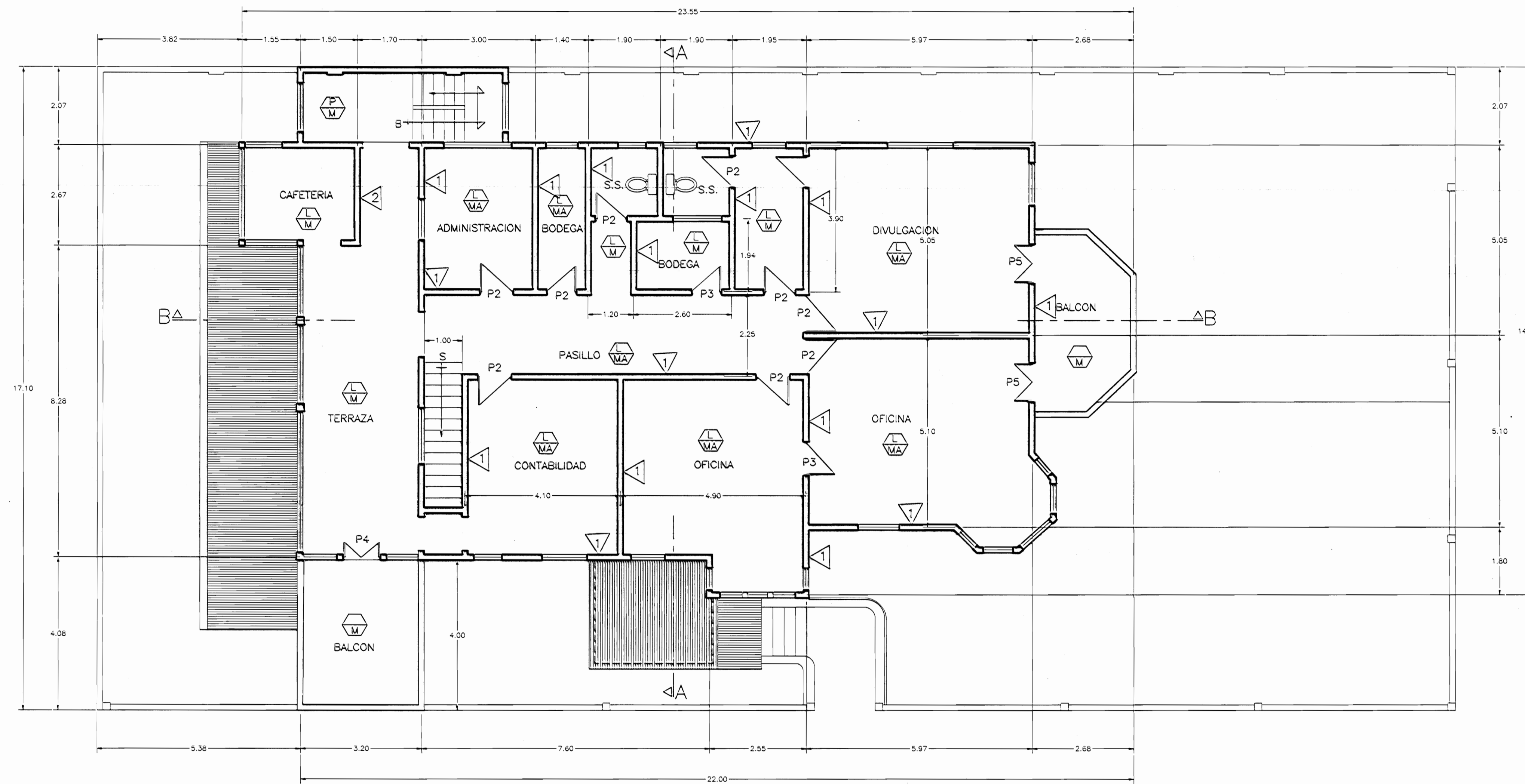

PLANTA DE DISTRIBUCION ARQUITECTONICA
SEGUNDO NIVEL -PROPUESTA-

ESC. 1 : 75

TABLA DE ACABADOS	
	LOSA DE ENTREPISO
	GYPSUM
	PLYWOOD DE 4mm.
	ARTESONADO CON TABLILLA
	MOSAICO DE 14X14cm
	CONCRETO LUJADO
	MADERA
	MOSAICO ANTIDERRAPANTE
	PARED DE CONCRETO
	PARED CON FORRO DE FIBROLIT

De permiso

aprobación comisión revisora
de permisos de construcción



proyecto :
**PROPUESTA
CENTRO DE CINE**

propietario :

provincia	cantón	distrito
1 SAN JOSE	CENTRAL	

ARQUITECTO
nombre : CARLOS MENA MORA
firma : _____ n°reg. _____

dibujo : VICTOR HUGA ZUNIGA AGUILAR
profesional responsable :
nombre : CARLOS MENA MORA
firma : _____ n°reg. _____

profesional responsable :
dirección técnica :
nombre : CARLOS MENA MORA
firma : _____ n°reg. _____

información registro público :
propietario : _____
n° de catastro : _____
sitios : _____

contenido :

INDICADO

escala :	fecha :	lámina :
1 : 75	NOV. 1997	8 / 10

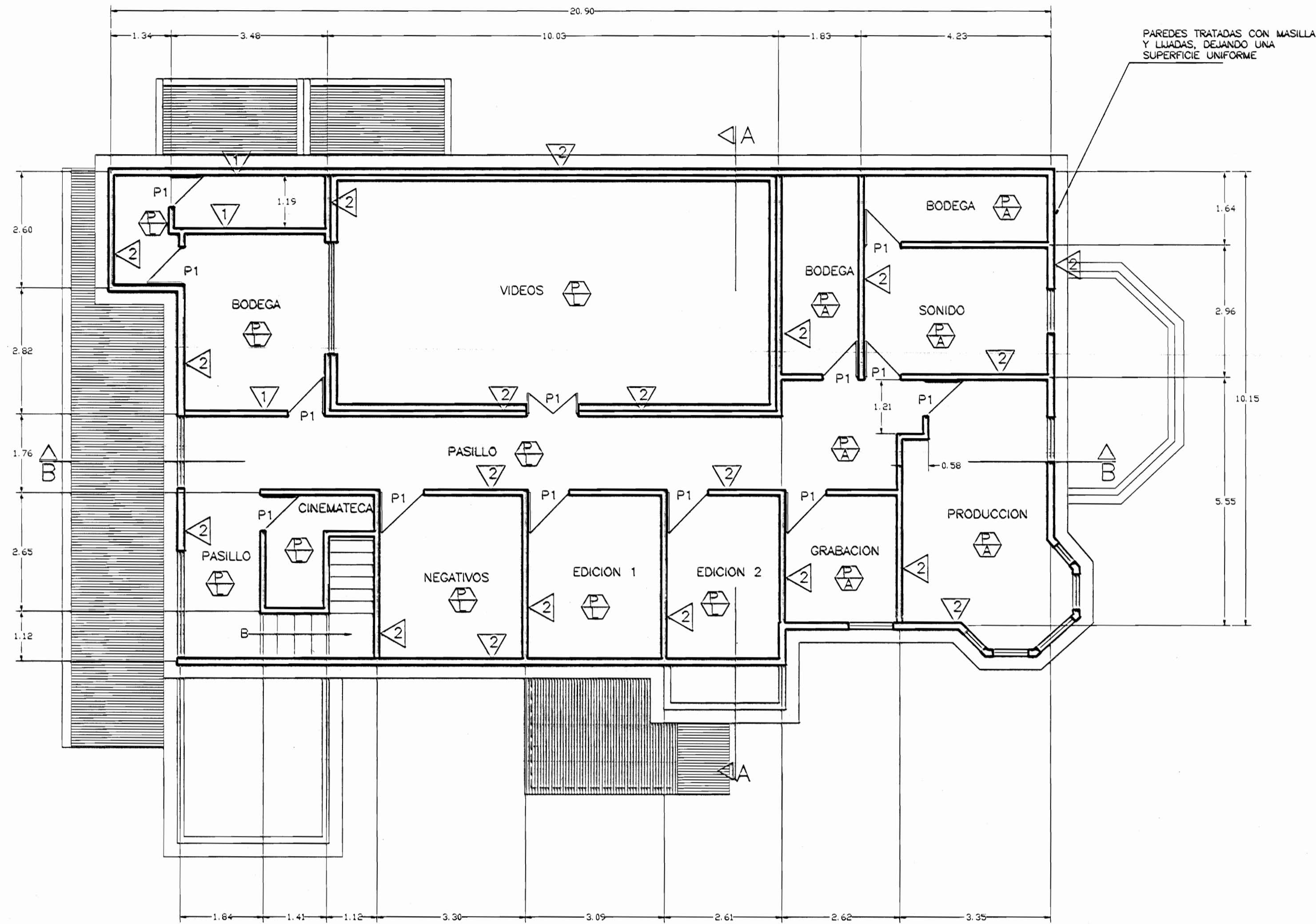

PLANTA DE DISTRIBUCION ARQUITECTONICA TERCER NIVEL -PROPUESTA- ESC. 1 : 75



FACHADA ESTE PROPUESTA ESC. 1 : 75

TABLA DE ACABADOS	
	LOSA DE ENTREPISO
	GYPSUM
	ARTESONADO CON TABLILLA
	PLYWOOD DE 4mm.
	MOSAICO DE 14X14cm
	CONCRETO LUJADO
	MADERA
	MOSAICO ANTIDERRAPANTE
	PARED DE CONCRETO
	PARED CON FORRO DE FIBROLIT

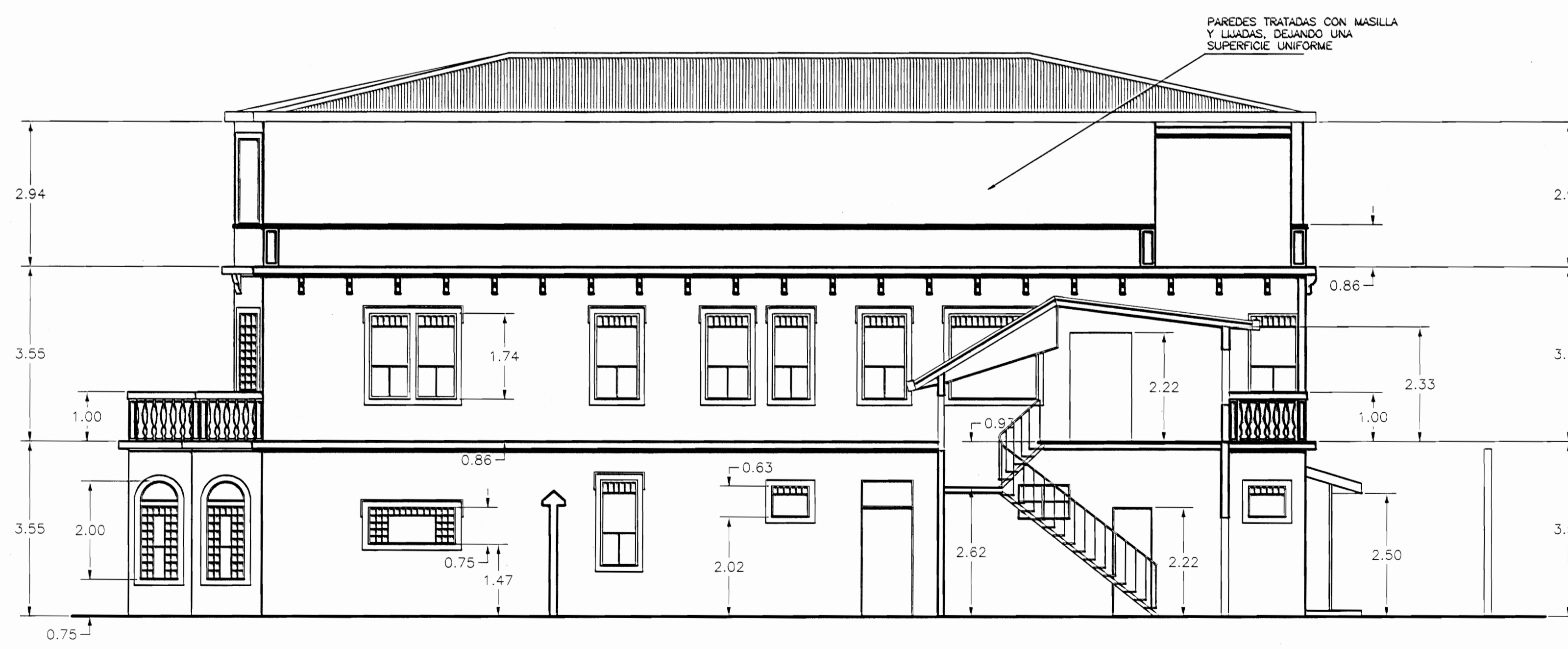

FACHADA NORTE PROPUESTA ESC. 1 : 75

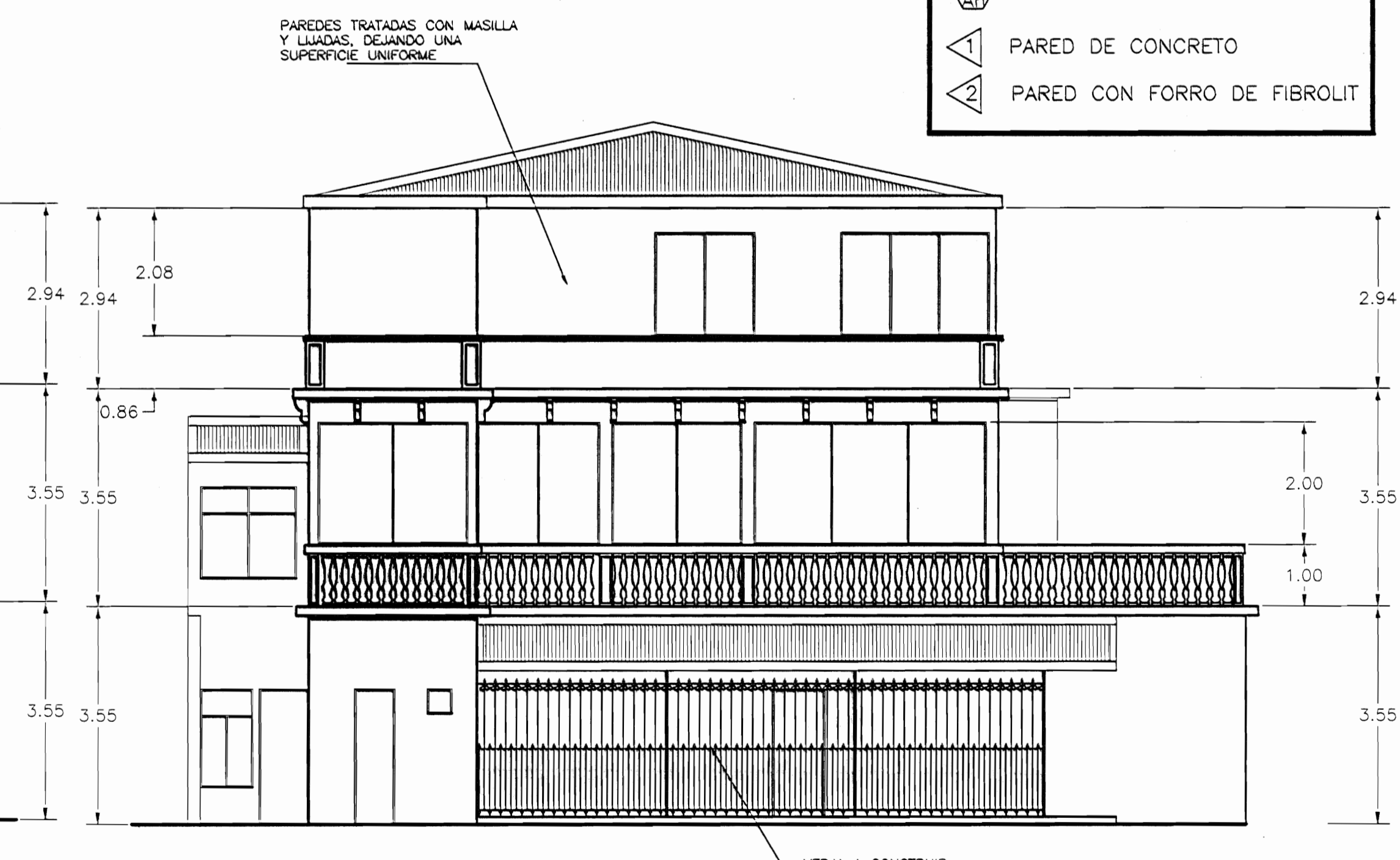

FACHADA OESTE PROPUESTA ESC. 1 : 75

aprobación comisión revisora de permisos de construcción



proyecto : **PROPUESTA CENTRO DE CINE**

propietario :

provincia	cantón	distrito
1 SAN JOSE	CENTRAL	

ARQUITECTO nombre : CARLOS MENA MORA

firma : _____ n°reg. _____

dibujo : VICTOR HUGA ZUNIGA AGUILAR

profesional responsable : nombre : CARLOS MENA MORA

firma : _____ n°reg. _____

profesional responsable : dirección técnica : nombre : CARLOS MENA MORA

firma : _____ n°reg. _____

información registro público : propietario : n° de catastro : sitas :

contenido :

INDICADO

escala :	fecha :	lámina :
1 : 75	NOV. 1997	9 / 10

De permiso

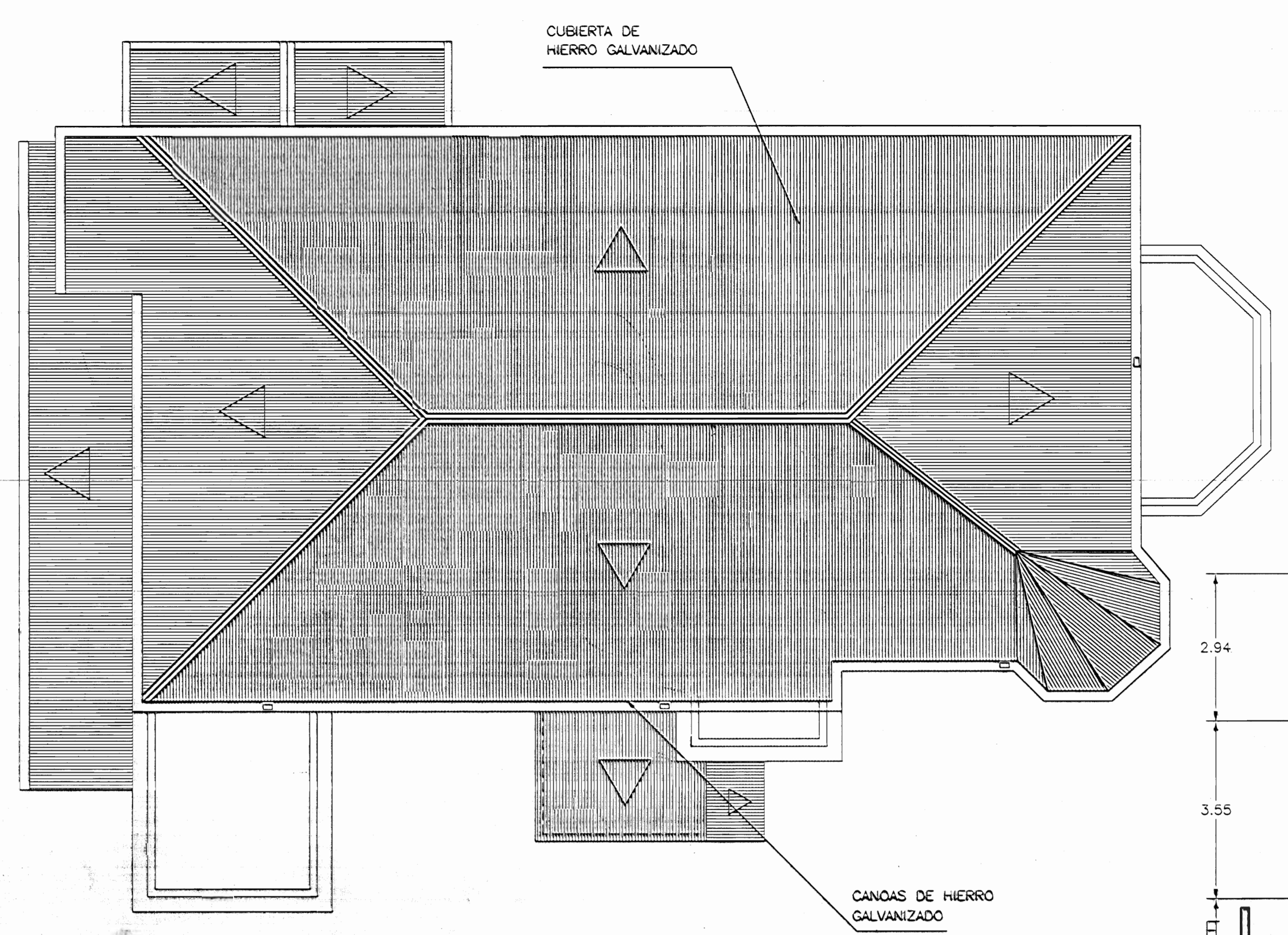

PLANTA DE TECHOS ESC. 1 : 75

SIMBOLOGIA

	PROBLEMAS DE HUMEDAD (MANCHA NEGRA)
	MARCO DE VENTANA FALTANTE
	REPELLO FALTANTE

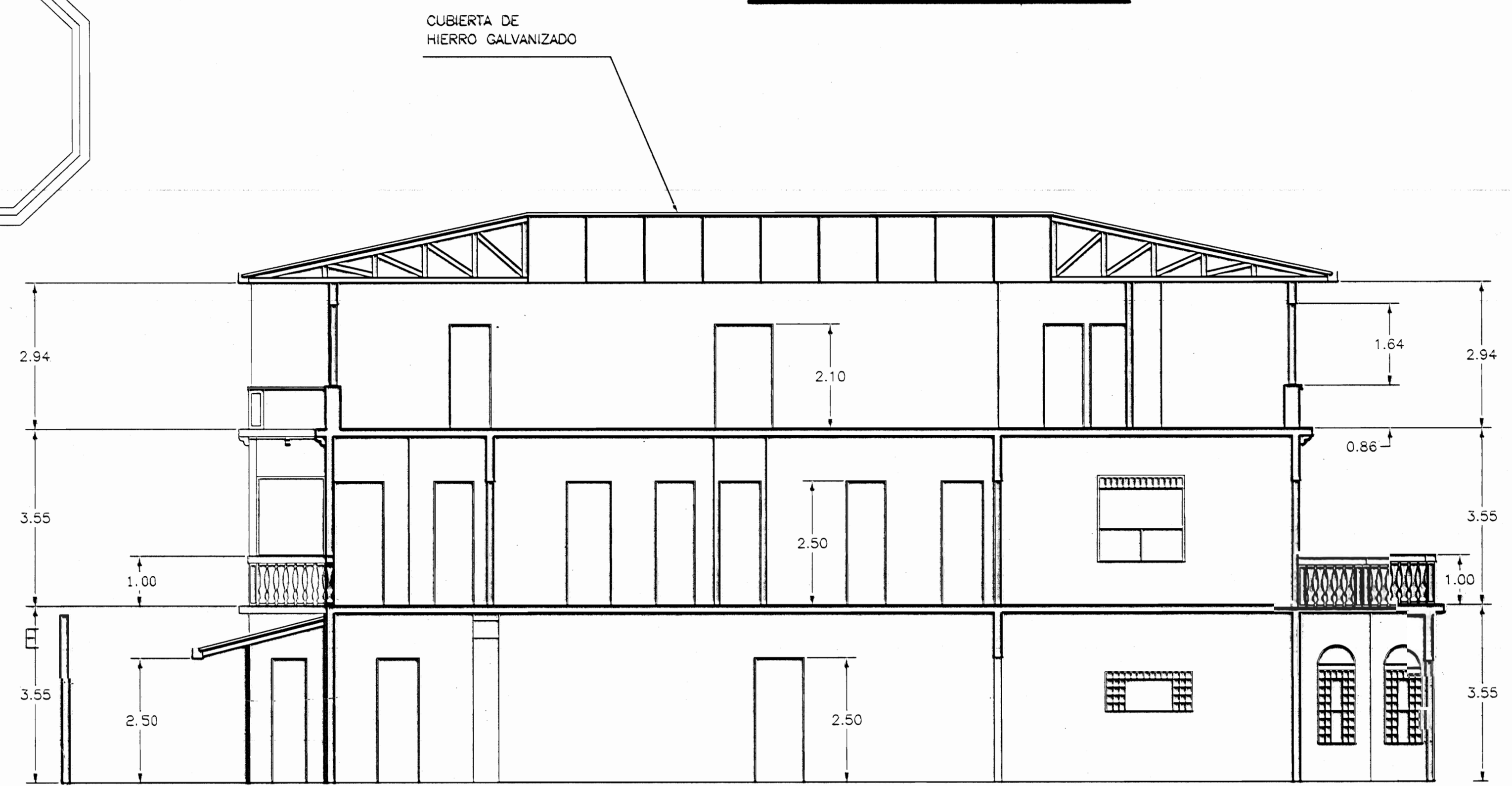

CORTE B-B ESC. 1 : 75



FACHADA SUR ESC. 1 : 75

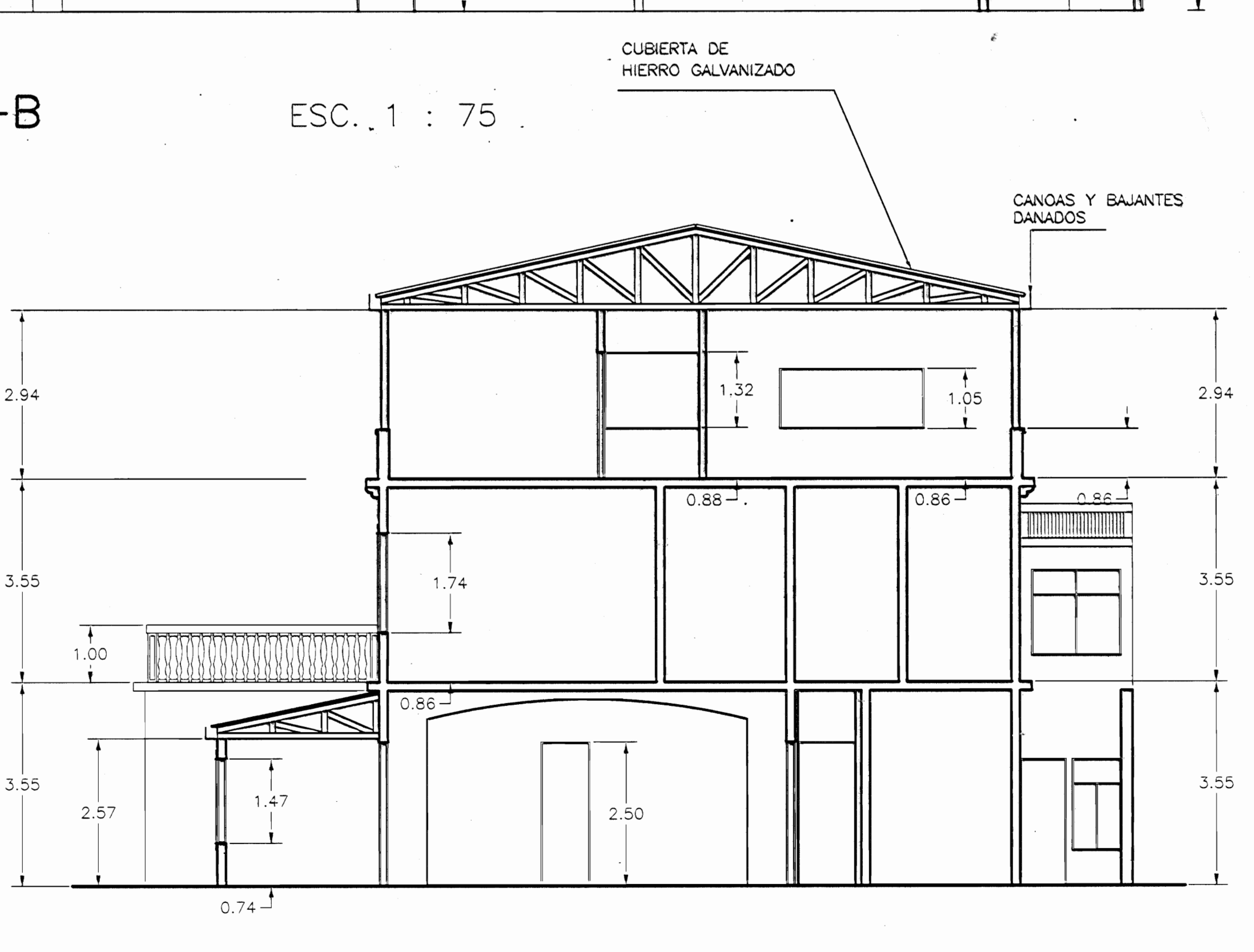

CORTE A-A ESC. 1 : 75

aprobación construcción revisión de permisos de construcción



proyecto : PROPUESTA CENTRO DE CINE

propietario :

provincia	cantón	distrito
1 SAN JOSE	CENTRAL	

ARQUITECTO nombre : CARLOS MENA MORA

firma : n°reg.

dibujo : VICTOR HUGA ZUNIGA AGUILAR

profesional responsable : nombre : CARLOS MENA MORA

firma : n°reg.

profesional responsable : dirección técnica : nombre : CARLOS MENA MORA

firma : n°reg.

información registro público :

propietario :

n° de catastro :

sitas :

contenido :

INDICADO

escala :	fecha :	lámmina :
1 : 75	NOV. 1987	10 / 10