

MEDIDAS DE VENTANA

#	ALTURA	BUQUE	ANTEPECHO	#	ALTURA	BUQUE	ANTEPECHO
1	75	75	205	15	225	80	95
2	20	67	255	16	225	105	95
3	100	80	180	17	225	50	95
4	53	40	222	18	225	200	95
5	75	75	210	19	225	165	95
6	65	60	223	20	90	310	185
7	115	175	160	21	235	205	95
8	75	75	205	22	185	100	95
9	18	100	95	23	190	76	100
10	75	175	185	24	160	95	95
11	225	115	95	25	37	65	137
12	225	100	95	26	65	40	160
13	225	112	95	27	160	100	90
14	225	52	95	28	225	60	95

MEDIDAS DE PUERTA

#	ALTURA	BUQUE	#	ALTURA	BUQUE
1	232	67	17	275	100
2	275	80	18	280	80
3	290	65	19	202	70
4	275	65	20	28	80
5	210	60	21	275	100
6	275	105	22	290	85
7	290	100	23	290	85
8	290	80	24	200	80
9	280	105	25	200	70
10	280	90	26	210	70
11	280	305	27	228	65
12	327	90	28	228	95
13	290	100	28'	280	120
14	172	62	29'	155	95
15	275	130	30'	200	155
16	275	125	31'	120	60

SIMBOLOGIA

	PARED DE CONCRETO
	PARED DE MADERA
	RELLENO DE MADERA
	RELLENO DE CONCRETO
	PUERTA DE MADERA
	PUERTA DE METAL

NOTA

I-TODAS LAS MEDIDAS ESTAN DADAS EN CENTIMETROS, EXCEPTO POR OTRA INDICACION.

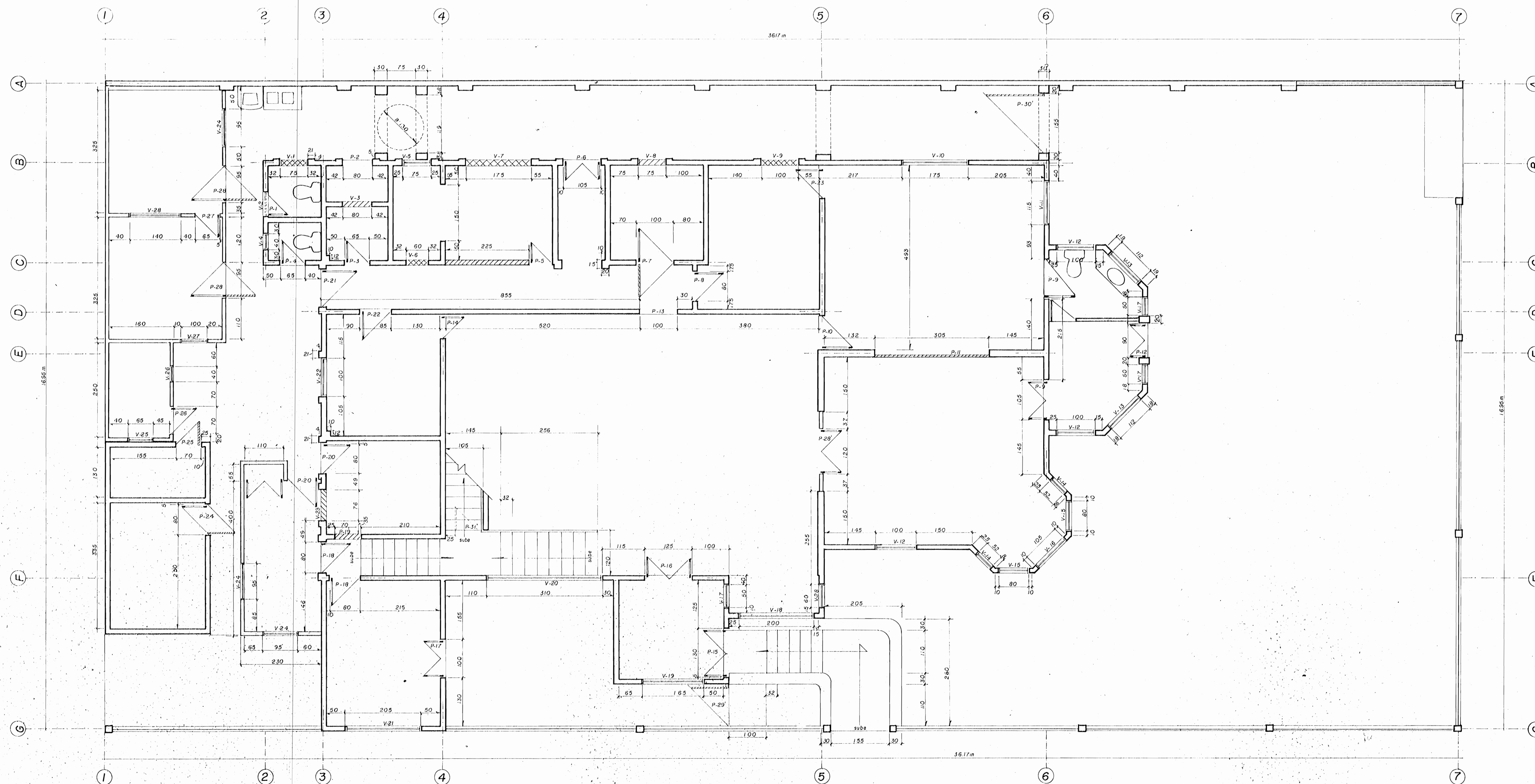

LEVANTAMIENTO DE PLANTA ARQUITECTONICA I NIVEL

ESC 1:50

PROYECTO:
LEVANTAMIENTO DE PLANTAS FISICAS
DEL CENTRO DE PRODUCCIONES
CINEMATOGRAFICAS.

PROPIETARIO:
MINISTERIO DE CULTURA, JUVENTUD
Y DEPORTE.

PROVINCIA CANTON DISTRITO

ARQUITECTO: JORGE SANCHO VIQUEZ

INGENIERO:

DIBUJO: CARLOS LEIVA HERRERA

PROFESIONAL RESPONSABLE

ARQ: JORGE SANCHO VIQUEZ

FIRMA: [Signature]

CONTENIDO:
LEVANTAMIENTO DE PLANTA ARQUITECTONICA I NIVEL
MEDIDA DE VENTANA.
MEDIDAS DE PUERTAS.
SIMBOLOGIA

escala fecha lamina

1:50 JULIO 1986 1/7

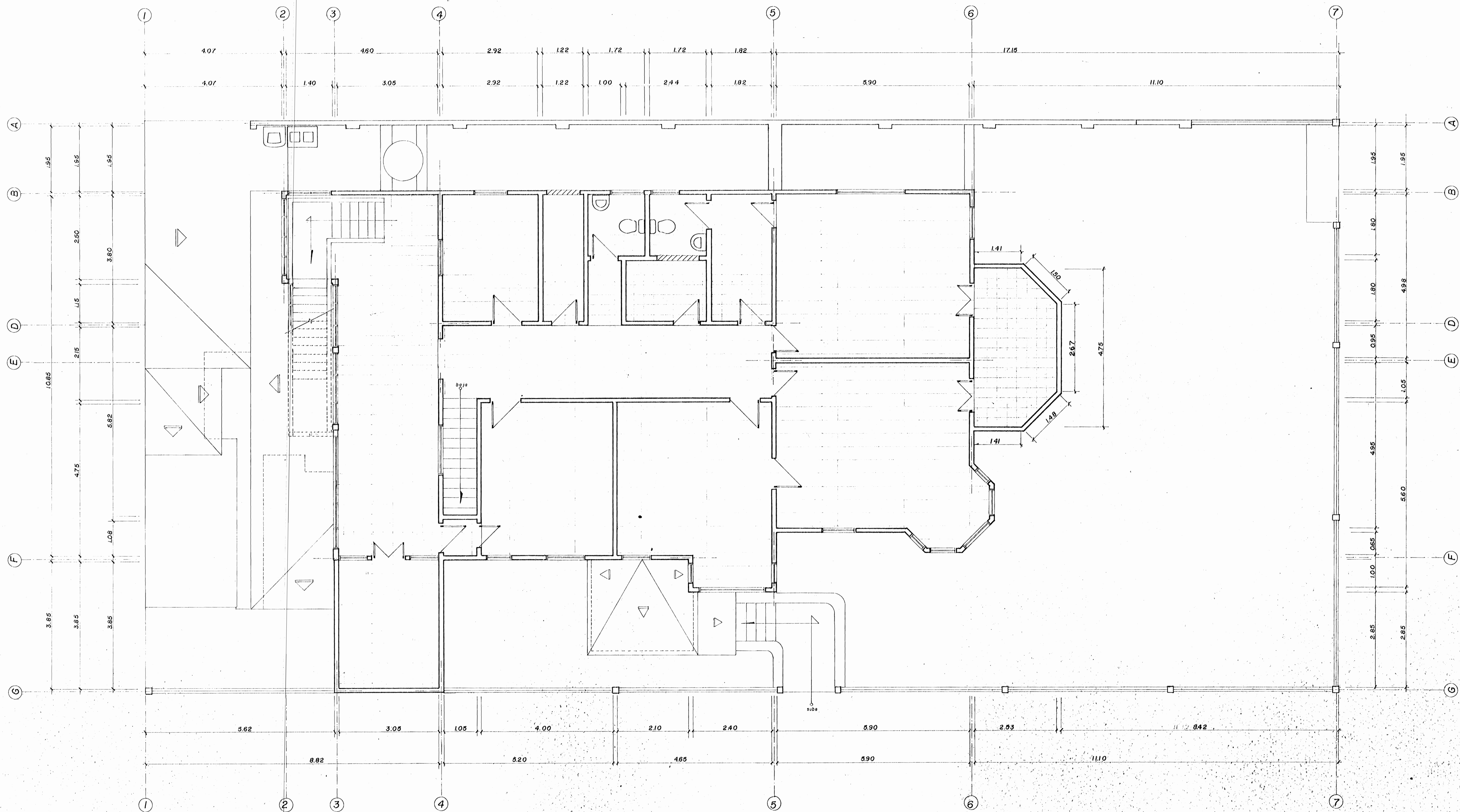

LEVANTAMIENTO DE PLANTA ARQUITECTONICA II NIVEL

ESC: 1:50

PROYECTO:
LEVANTAMIENTO DE PLANTAS FISIOLOGICAS DEL CENTRO DE PRODUCCIONES CINEMATOGRAFICAS.

PROPIETARIO:
MINISTERIO DE CULTURA, JUVENTUD Y DEPORTE.

PROVINCIA: CANTON: DISTRITO:

ARQUITECTO: JORGE SANCHO VIQUEZ

INGENIERO:

DIBUJO: CARLOS LEIVA HERRERA

PROFESIONAL RESPONSABLE:

ARQ. JORGE SANCHO VIQUEZ

FIRMA: A 39

CONTENIDO:
LEVANTAMIENTO DE PLANTA ARQUITECTONICA II NIVEL.

# escala	fecha	lamina
1:50	JULIO 1986	2/1