

**ELEVACION PRINCIPAL REMODELADA**  
ESCALA 1:50

LA ELEVACION PRINCIPAL SE MANTENDRA COMO ESTA ACTUALMENTE YA QUE LA PROPIEDAD TIENE UNA DECLARACION HISTORICA. EN EL MOMENTO DE INICIO DE TRABAJO DE RESTAURACION DE DICHA FACHADA ESTOS SERAN SOMETIDOS AL DEPARTAMENTO DE PATRIMONIO HISTORICO, DEL MINISTERIO DE CULTURA PARA SU APROBACION. DURANTE EL PROCESO DE DEMOLICION LA FACHADA SE MANTENDRA DEBIDAMENTE ARRIOSTRADA, PARA GARANTIZAR SU ESTABILIDAD.

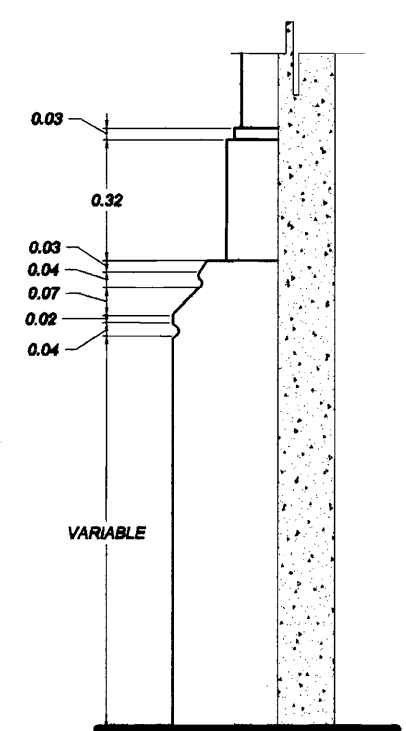

**DETALLE "D"**  
ESCALA 1:20

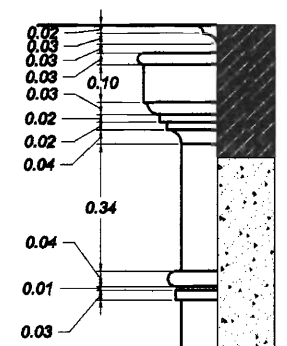

**DETALLE "C"**  
ESCALA 1:20

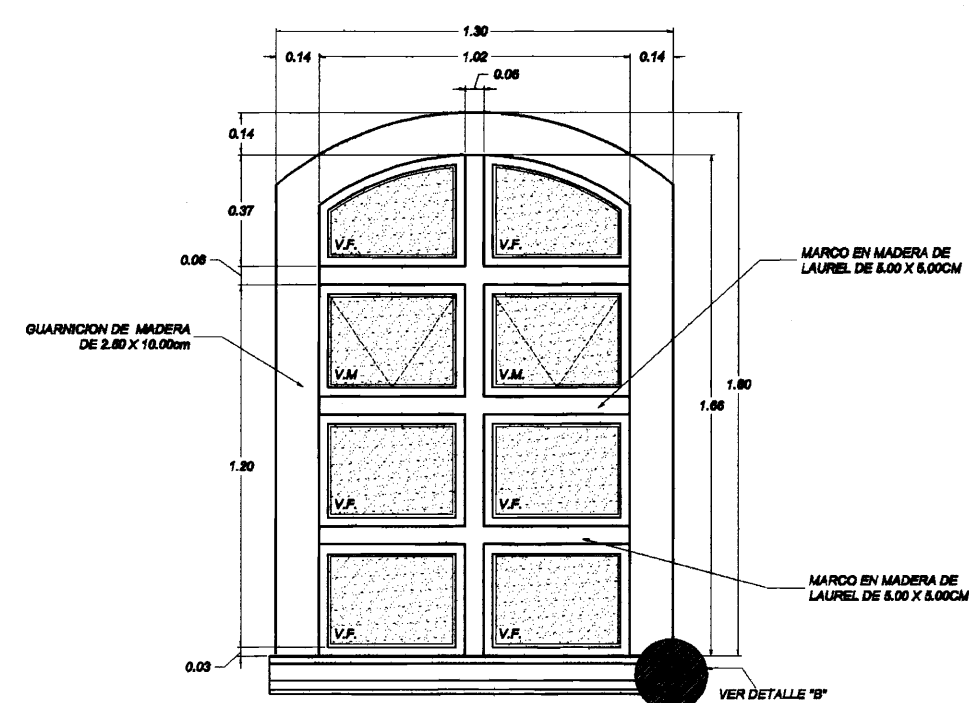

**DETALLE DE VENTANA**  
ESCALA 1:25

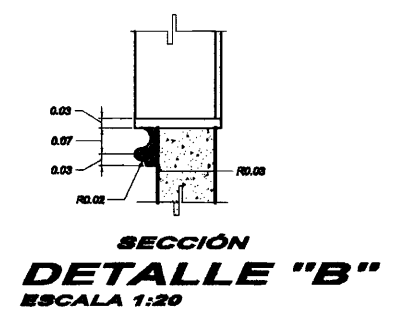

**DETALLE "B"**  
ESCALA 1:25

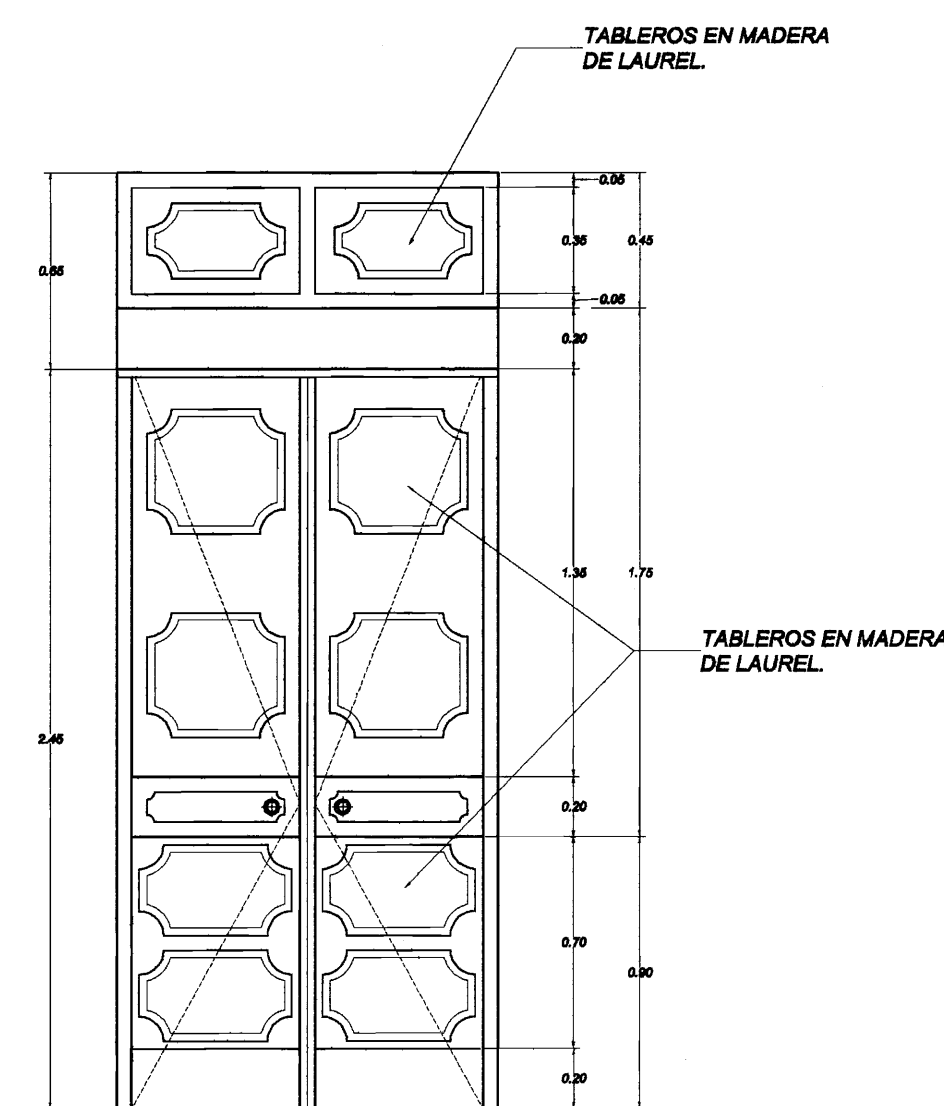

**DETALLE DE PUERTA**  
ESCALA 1:25

APROBACION COMISION REVISORA DE PERMISOS DE CONSTRUCCION.

PROYECTO: **CASA FAMILIA ANDERSON SALAS**  
**DEMOLICION DE PLANTAS Y RESTAURACION DE FACHADAS**

PROPIETARIO:  
**INVERSIONES BIARCA S.A**

PROVINCIA	CANTON	DISTRITO
1° SAN JOSE	1° SAN JOSE	1° CARMEN

PROFESIONALES:  
ARQ. JOSÉ LUIS SALINAS O.  
ARQ. SILVIA CONTRERAS E.  
ARQ. OTTO GUTH M.  
ARQ. RICARDO MOLINA Q.

**SCGM**  
**ARQUITECTURA Y DISEÑO**  
Salinas - Contreras - Guth - Molina

DIBUJO POR: SERGIO CHAVES S.

PROFESIONAL RESPONSABLE:  
NOMBRE: ARQ. RICARDO MOLINA Q.

FIRMA: N. A-8787

PROFESIONAL RESPONSABLE DIRECCION TECNICA:  
NOMBRE: DECISA

FIRMA: N. CT-01423

INFORMACION REGISTRO PUBLICO  
PROPIETARIO: INVERSIONES BIARCA  
N. CATASTRO: S.J. 77523-88  
SITAS: ES PARTE DEL FOLIO REAL 1322302506217

CONTENIDO:  
ELEVACION PRINCIPAL  
DETALLES

ESCALA	FECHA	LAMINA
INDICADA	JULIO 2000	2

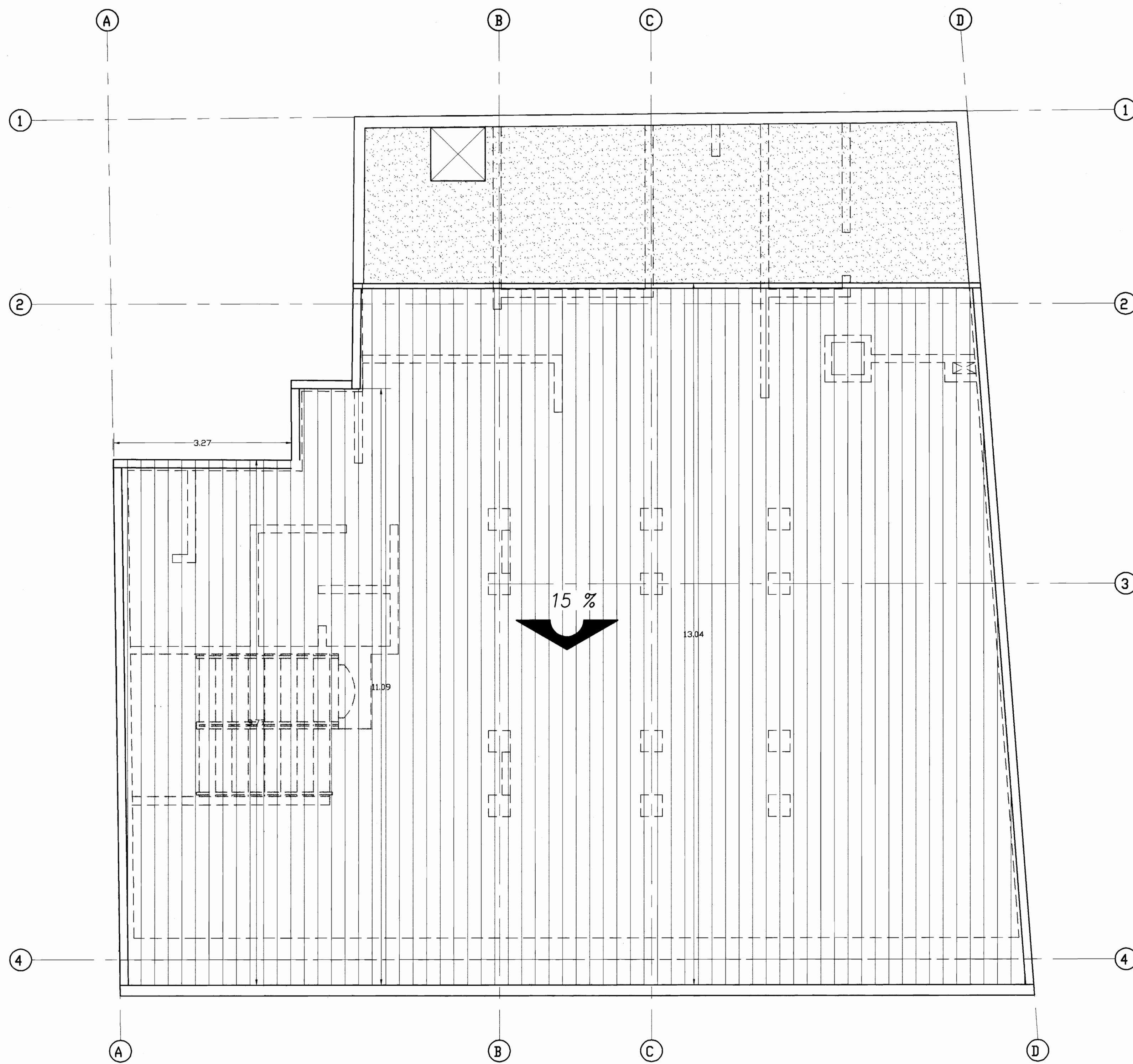

**PLANTA DE TECHOS.**  
 ESCALA 1:50

APROBACION COMISION REVISORA DE PERMISOS DE CONSTRUCCION.

PROYECTO: *CASA FAMILIA ANDERSON SAENZ*  
**DEMOLICION DE PLANTAS Y RESTAURACION DE FACHADAS**

PROPIETARIO:  
**INVERSIONES BIARCA S.A**

PROVINCIA	CANTON	DISTRITO
1° SAN JOSE	1° SAN JOSE	1° CARMEN

PROFESIONALES:  
 ARQ. JOSÉ LUIS SALINAS O.  
 ARQ. SILVIA CONTRERAS E.  
 ARQ. OTTO GÜTH M.  
 ARQ. RICARDO MOLINA Q.

SCGM  
**ARQUITECTURA Y DISEÑO**  
 Salinas - Contreras - Guth - Molina

DIBUJO POR: SERGIO CHAVES S.

PROFESIONAL RESPONSABLE:  
 NOMBRE: ARQ. RICARDO MOLINA Q.

FIRMA N. A-8767

PROFESIONAL RESPONSABLE DIRECCIÓN TÉCNICA:  
 NOMBRE: DECISA

FIRMA N. CT-01423

INFORMACION REGISTRO PUBLICO  
 PROPIETARIO INVERSIONES BIARCA  
 N. CATASTRO S.J 775223-88  
 SITAS ES PARTE DEL FOLIO REAL 13223302506217

CONTENIDO:  
 PLANTA DE TECHOS

ESCALA	FECHA	LAMINA
INDICADA	JULIO 2000	2