

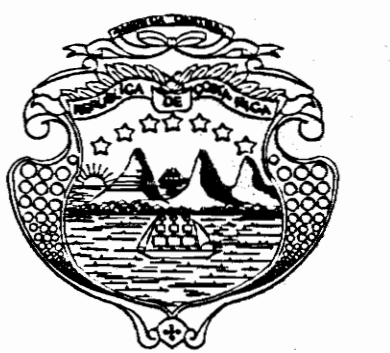

PRIMER NIVEL. EDIFICIO PRINCIPAL. Esc. 1:75



PROYECTO:
ACTUALIZACION
OFICINAS DIPUTADOS

PROPIETARIO:
**ASAMBLEA
LEGISLATIVA**

PROVINCIA	CANTON	DISTRITO
SAN JOSE	CENTRAL	EL CARMEN

ARQUITECTO:
EDGAR MARTIN OVARES

DIBUJO AUTOCAD:
JEANNETTE CALVO CORDERO

PROFESIONAL RESPONSABLE:
NOMBRE:
FIRMA: CARNE:

PROFESIONAL RESPONSABLE:
NOMBRE:
FIRMA: CARNE:

CONTENIDO:
**PRIMER NIVEL
EDIFICIO PRINCIPAL**

ESCALA	FECHA	LÁMINA
INDICADA	FEB. 1998	1

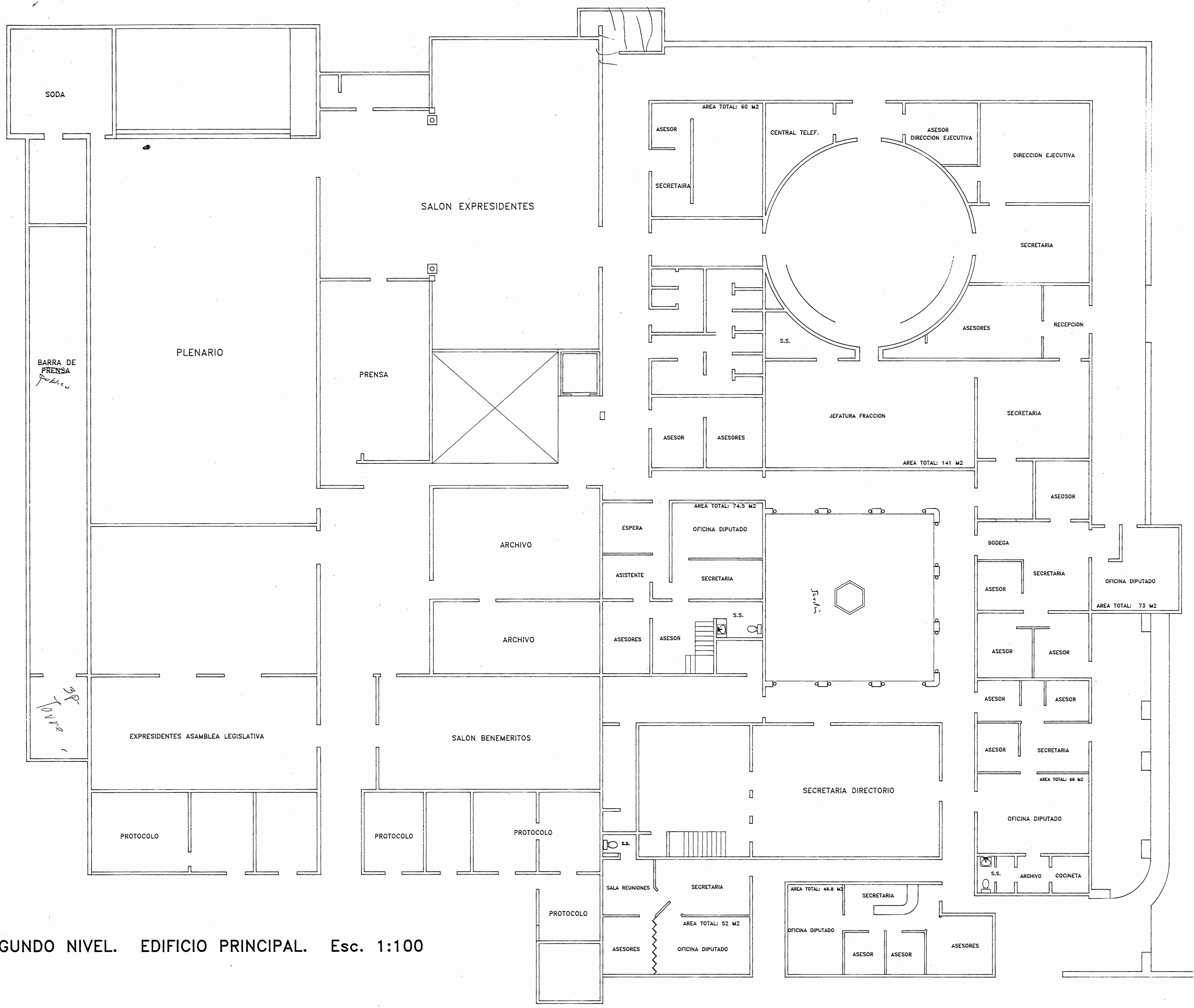

SEGUNDO NIVEL. EDIFICIO PRINCIPAL. Esc. 1:100

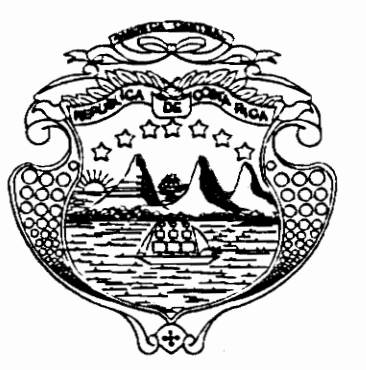

PROYECTO:
ACTUALIZACION
OFICINAS DIPUTADOS

PROPIETARIO:
**ASAMBLEA
LEGISLATIVA**

PROVINCIA	CANTON	DISTRITO
SAN JOSE	CENTRAL	EL CARMEN

ARQUITECTO:
EDGAR MARTIN OVARES

DIBUJO AUTOCAD:
JEANNETTE CALVO CORDERO

PROFESIONAL RESPONSABLE:
NOMBRE:
FIRMA: CARNE:

PROFESIONAL RESPONSABLE:
NOMBRE:
FIRMA: CARNE:

CONTENIDO:
**SEGUNDO NIVEL
EDIFICIO PRINCIPAL**

ESCALA	FECHA	LÁMINA
INDICADA	FEB. 1998	2 3

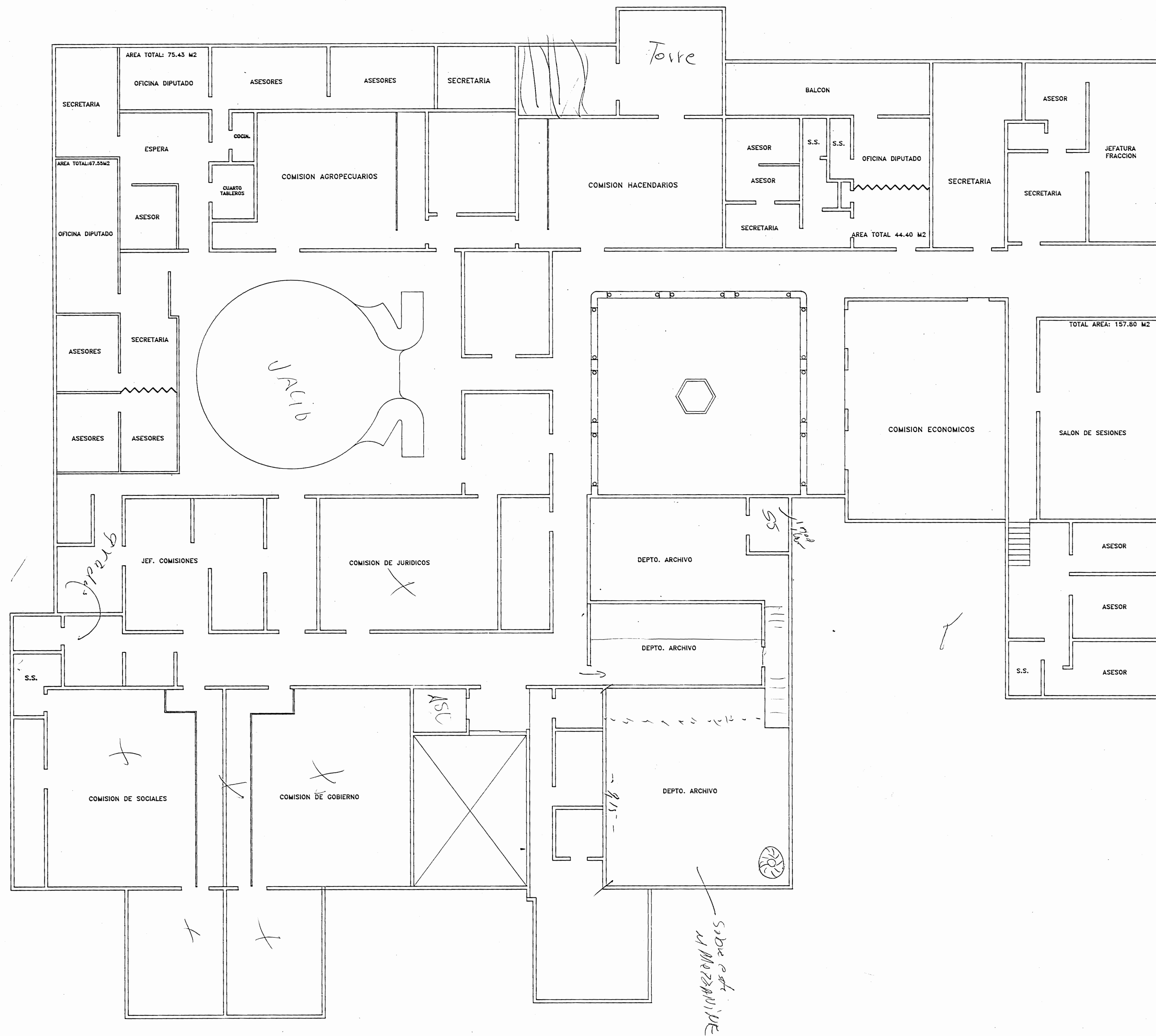

TERCER NIVEL. EDIFICIO PRINCIPAL. Esc. 1:100

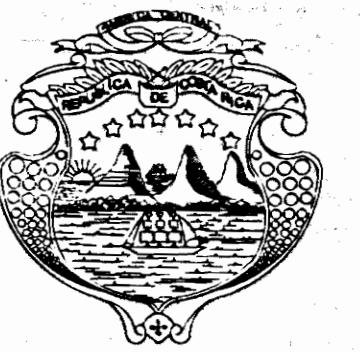

PROYECTO:
ACTUALIZACION
OFICINAS DIPUTADOS

PROPIETARIO:
**ASAMBLEA
LEGISLATIVA**

PROVINCIA	CANTON	DISTRITO
SAN JOSE	CENTRAL	EL CARMEN

ARQUITECTO:
EDGAR MARTIN OVARES

DIBUJO AUTOCAD:
JEANNETTE CALVO CORDERO

PROFESIONAL RESPONSABLE:
NOMBRE:
FIRMA: CARNE:

PROFESIONAL RESPONSABLE:
NOMBRE:
FIRMA: CARNE:

CONTENIDO:
**TERCER NIVEL
EDIFICIO PRINCIPAL**

ESCALA	FECHA	LÁMINA
INDICADA	FEB. 1998	3 / 3