

PLANTA ARQUITECTÓNICA  
PRIMER NIVEL  
Escala 1:75

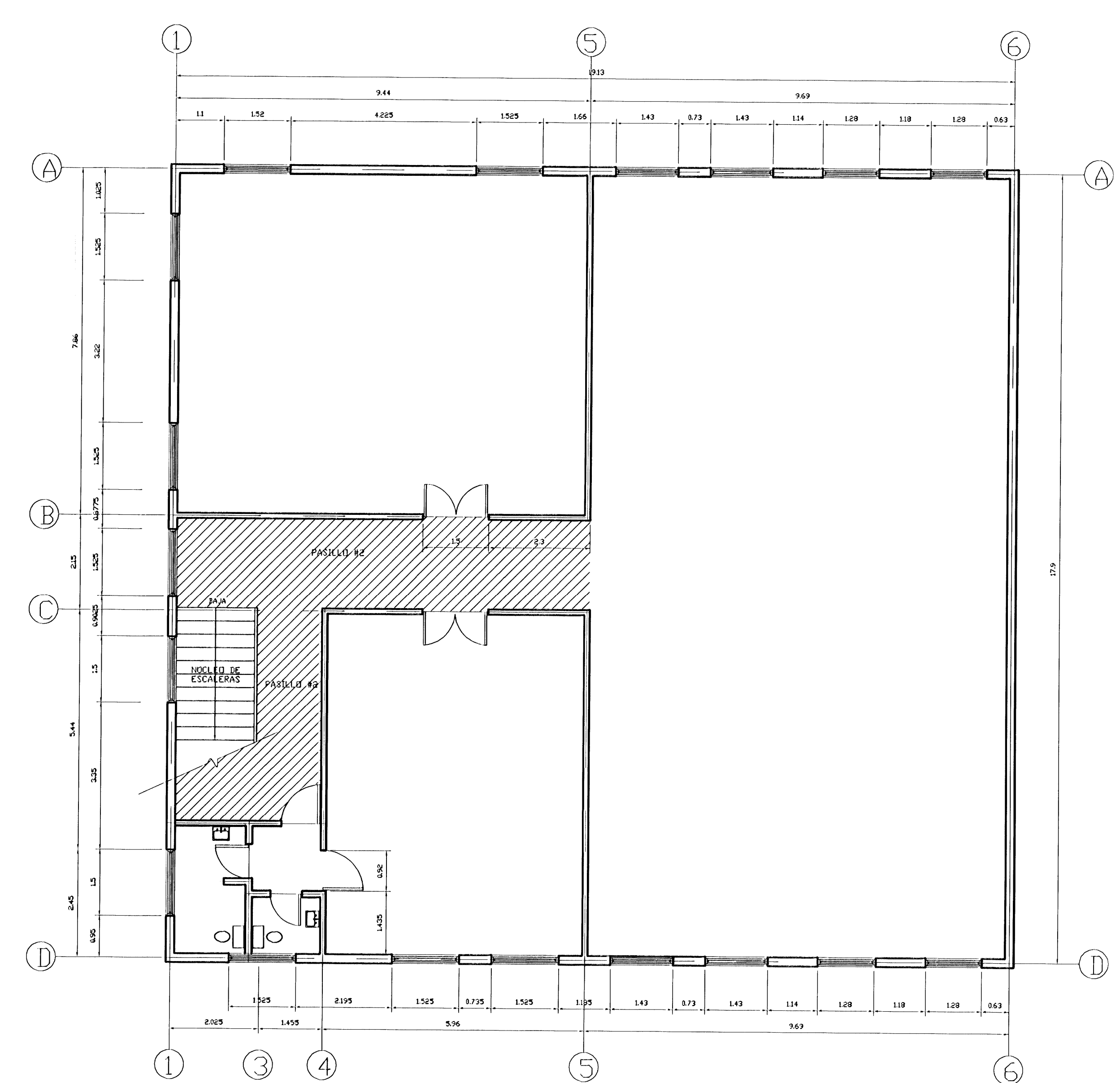

PLANTA ARQUITECTÓNICA  
SEGUNDO NIVEL  
Escala 1:75

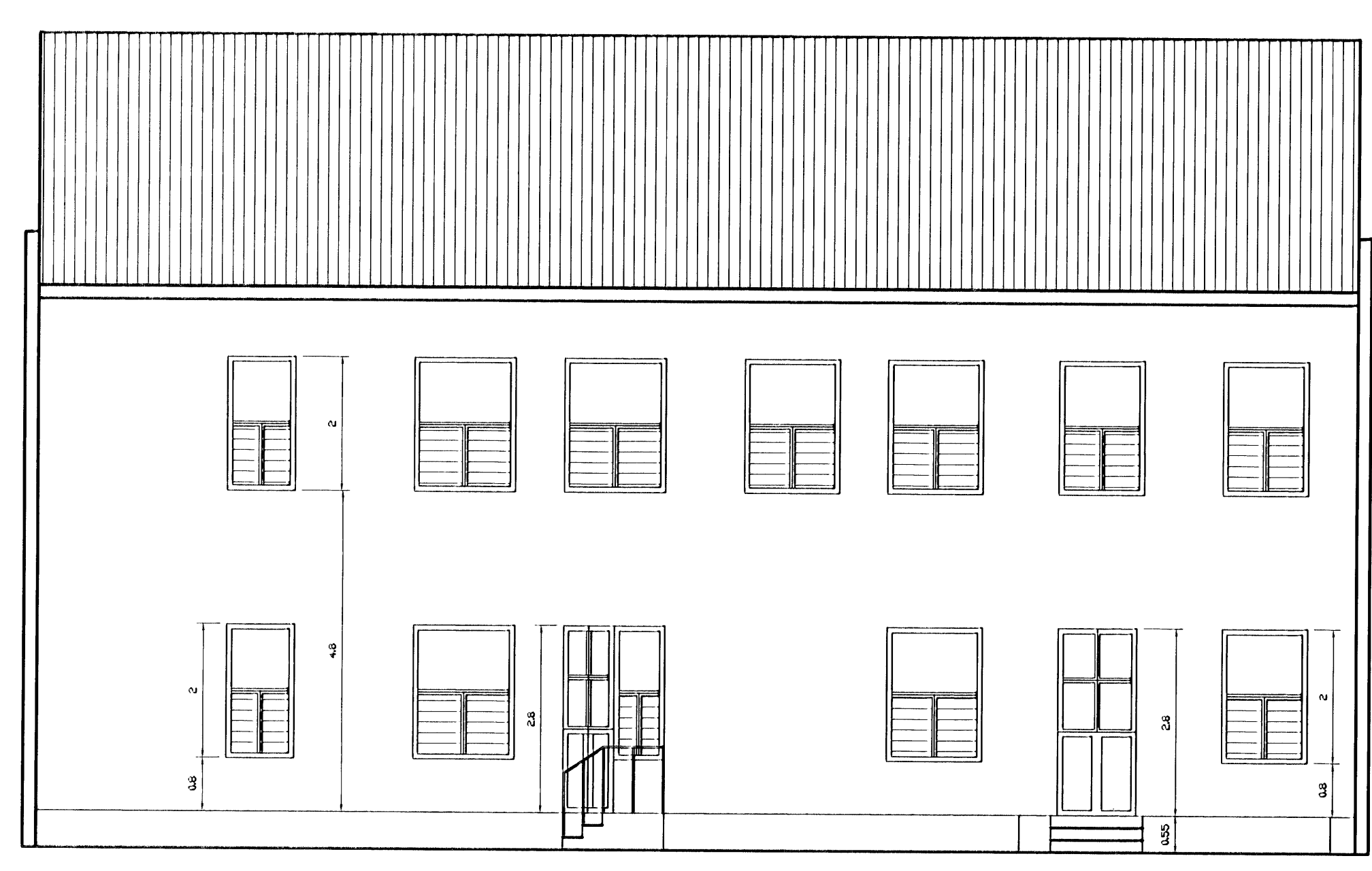

FACHADA POSTERIOR  
Escala 1:75

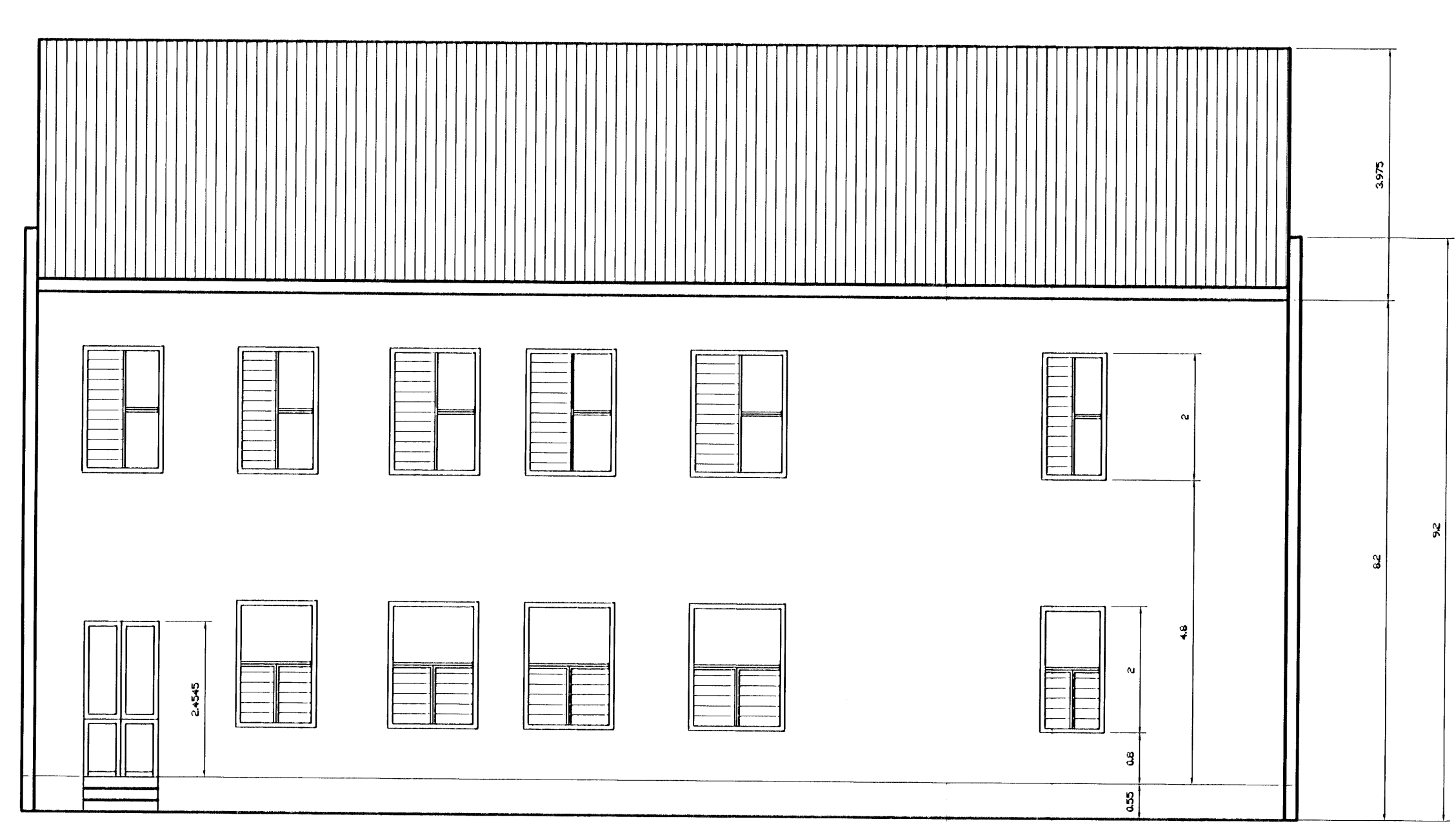

FACHADA PRINCIPAL  
Escala 1:75



FACHADA LATERAL DERECHA  
Escala 1:75

aprobación comisión revisora  
de permisos de construcción



proyecto :  
**REMEDIACIÓN  
EDIFICIO ANEXO DE LA ADUANA**

propietario :  
**MINISTERIO DE CULTURA,  
JUVENTUD Y DEPORTES**

provincia	cantón	distrito
SAN JOSÉ	SAN JOSÉ	EL CARMEN

arquitecto:  
nombre : **ARQ. ILEANA VIVES LUQUE**

firma : \_\_\_\_\_ n.º reg. A-8701

albuja y levantamiento:  
**ANA JENNY RODRIGUEZ SANDOVAL**  
Escuela de Arquitectura - Universidad Hispanoamericana

profesional responsable :  
nombre : **ARO. ILEANA VIVES LUQUE**

firma : \_\_\_\_\_ n.º reg. A-8701

profesional responsable :  
dirección técnica :  
nombre : \_\_\_\_\_ n.º reg. \_\_\_\_\_

información registro público :  
propietario : **MINISTERIO DE CULTURA, JUVENTUD Y DEPORTES**  
n.º de catastro : \_\_\_\_\_  
sitios : \_\_\_\_\_

contenido :

**INDICADA**

escala :	fecha :	lmina :
INDICADA	MAYO 2004	1 / 1

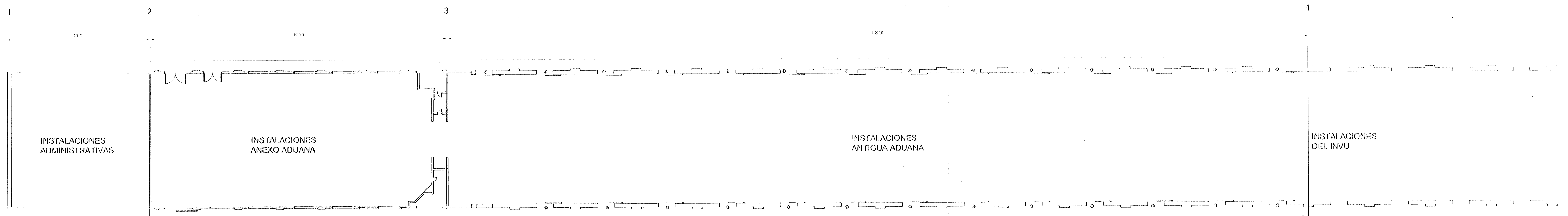

PLANTA GENERAL  
escala 1:250

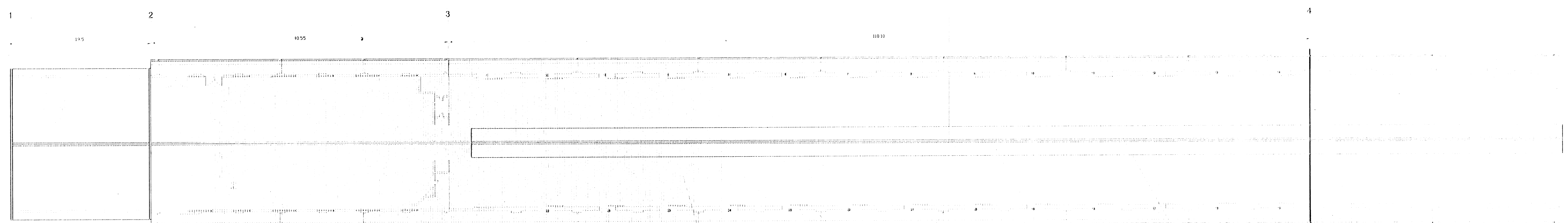

PLANTA GENERAL DE TECHOS  
escala 1:250  
Área a intervenir del eje 2 al 4

aprobación comisión revisora de permisos de construcción

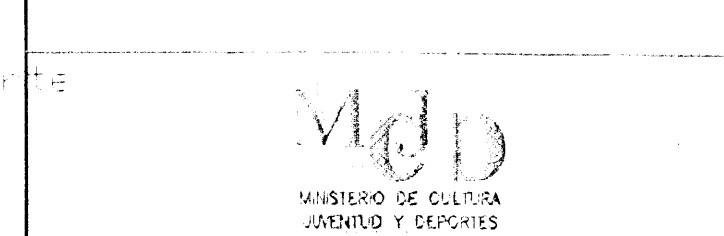

proyecto: EDIFICIO ANTIGUA ADUANA

propietario: MINISTERIO DE CULTURA, JUVENTUD Y DEPORTES

provincia: SAN JOSÉ      cantón: CENTRAL      distrito: CARVEN

arquitecto: HELENA VIVES LUQUE

dibujo y levantamiento: ANA JENNY RODRIGUEZ / RONALD CARTIN  
Escuela de Arquitectura  
UNIVERSIDAD HISPANAMERICANA

profesional responsable: nombre: ARI. HELENA VIVES LUQUE

firma: [Firma] n° reg. A-3701

profesional responsable: dirección técnica:

nombre: n° reg:

información registro público: propietario: Ministerio de Cultura, Juventud y Deportes

n° de catastro: sitios:

contenido:

INDICADO

escala: INDICADA      fecha: ENERO 2004      lámina: 1 DE 1