

PLANTA DE SÓTANO
ESC. 1:100

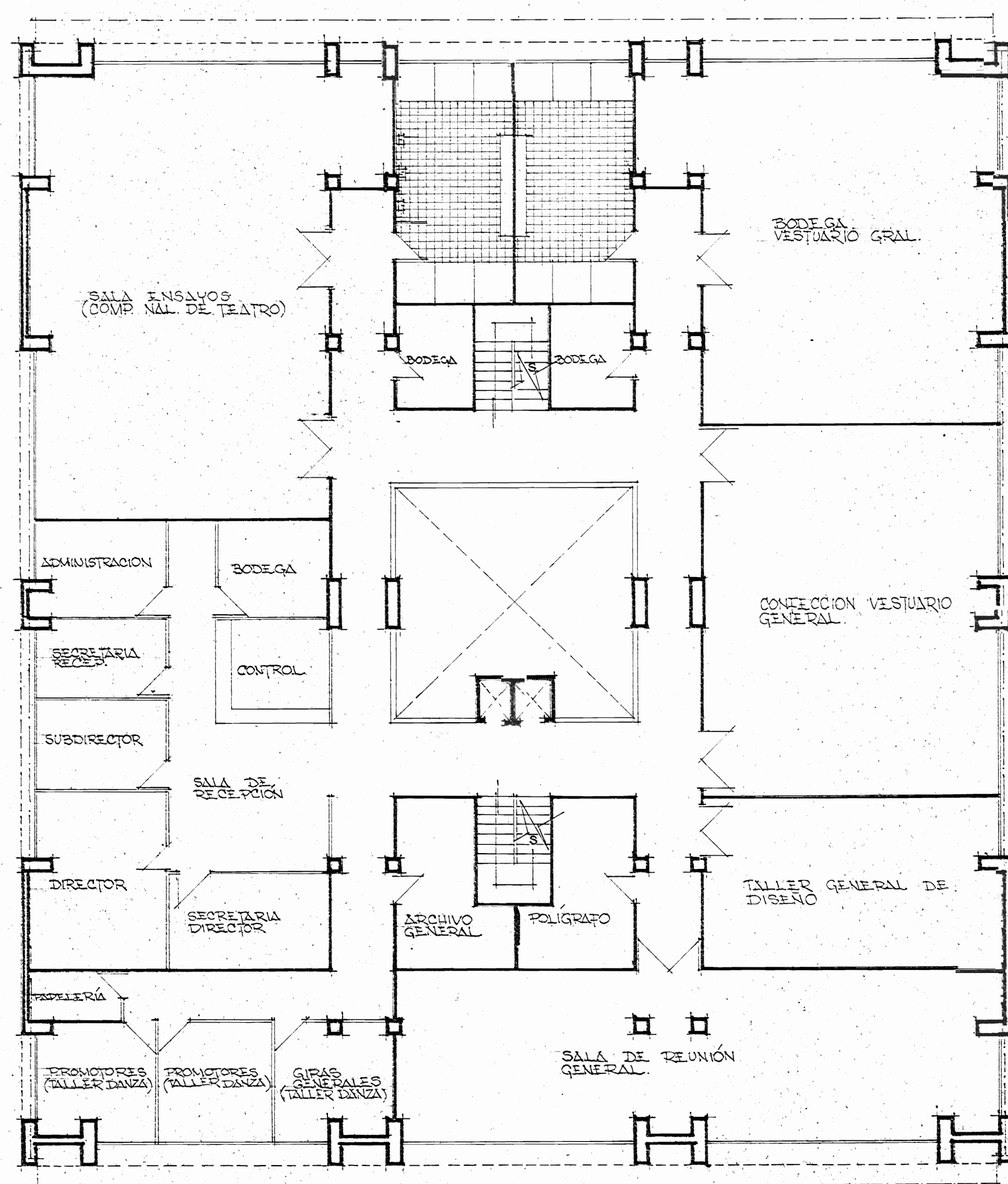

PLANTA SEGUNDO PISO
ESC. 1:100

OFICINAS TALLER NAL. DANZA, OFICINAS CO. NAL.
DE DANZA Y CO. NAL. DE TEATRO.

CENTRO DE LAS BELLAS ARTES INVU
ESC. 1:100 PROYECTO ARQ. MARIANO MONTEALEGRE DPTO. DE URBANISMO

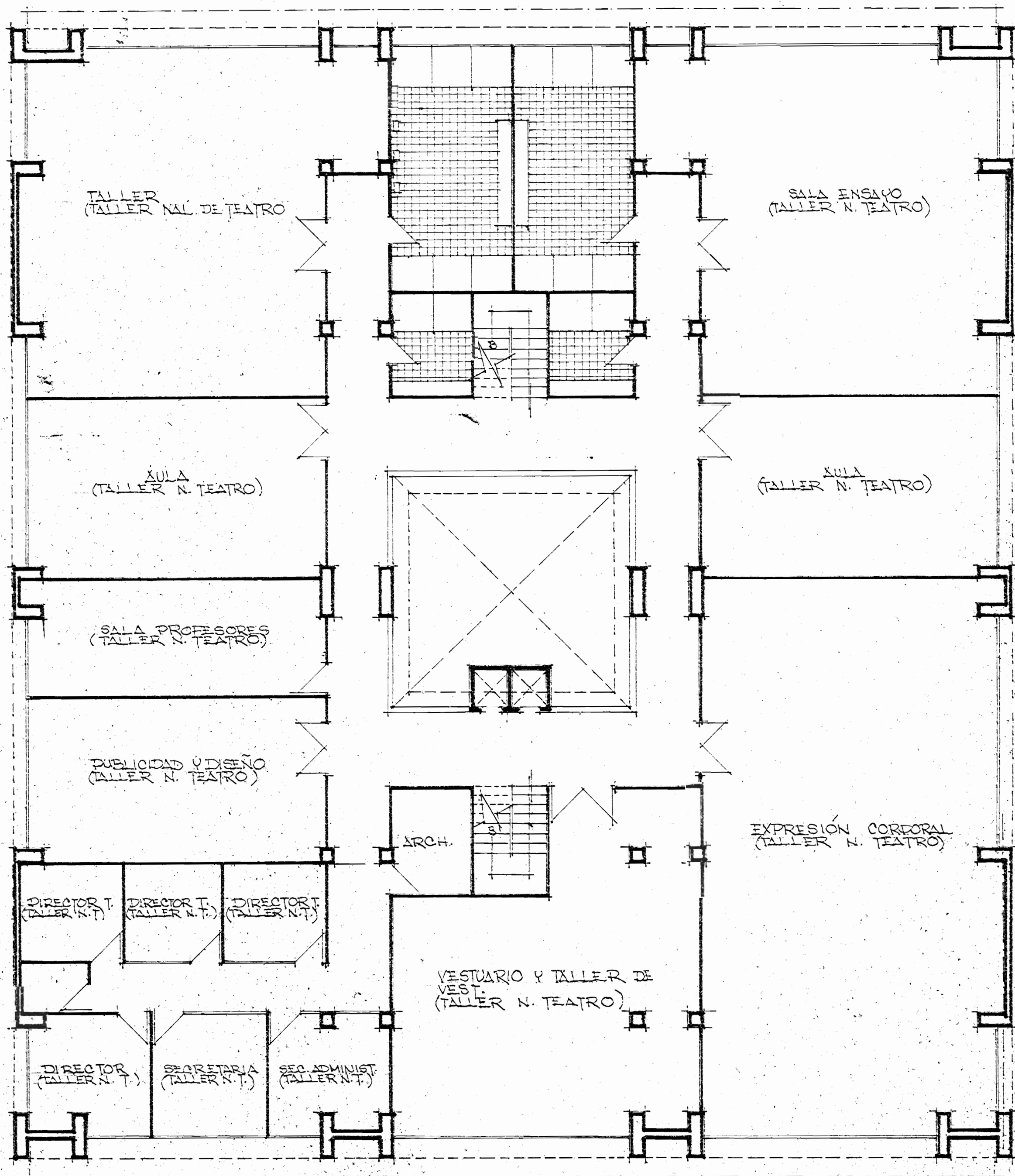

PLANTA TERCER PISO
ESC. 1:100

TALLER NAL. DE TEATRO

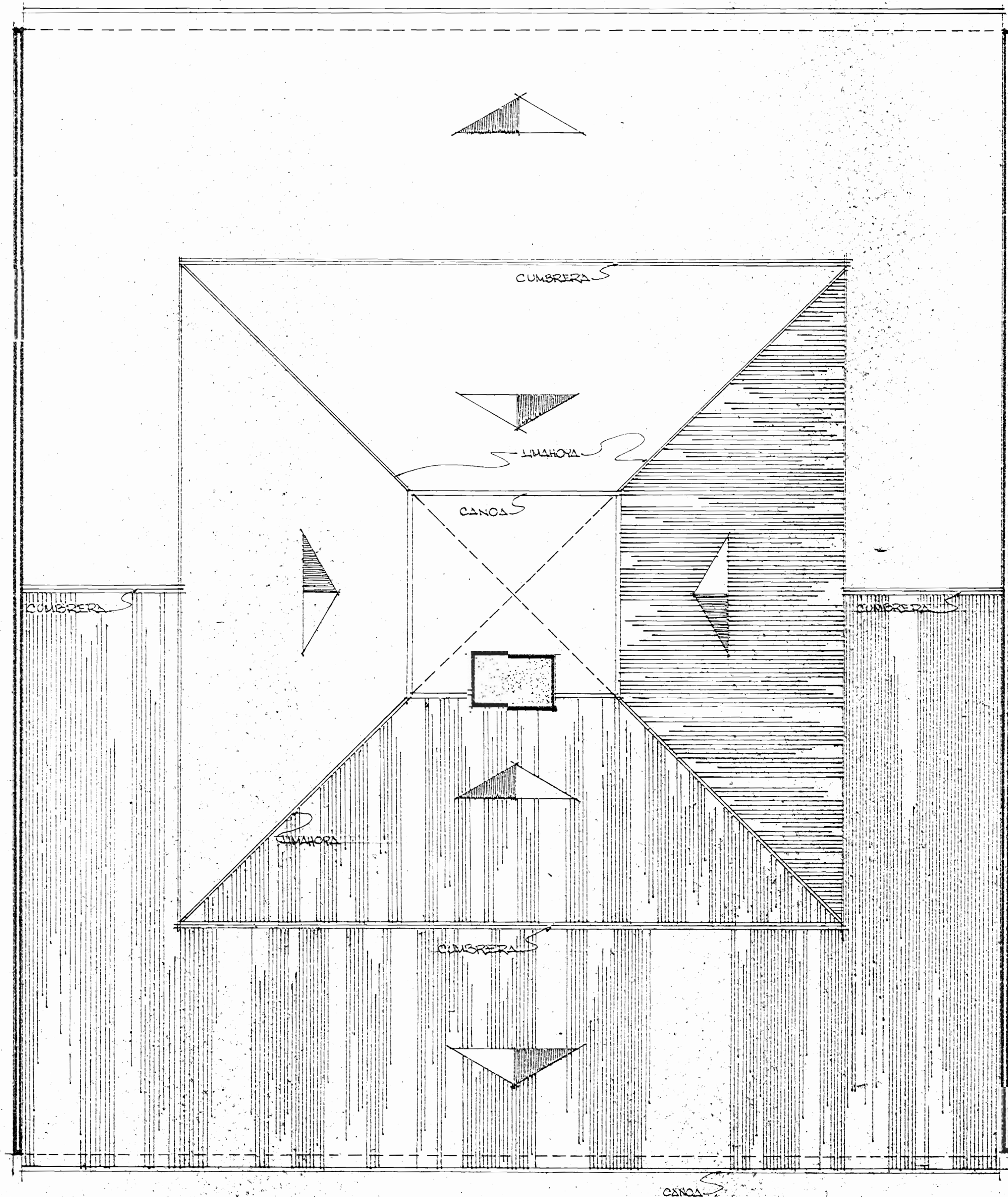

PLANTA TECHO
ESC. 1:100

CENTRO DE LAS BELLAS ARTES INVU
ESCALA 1:100 PROYECTO: ARQ. MARIANO MONTEALEGRE DPTO. DE URBANISMO

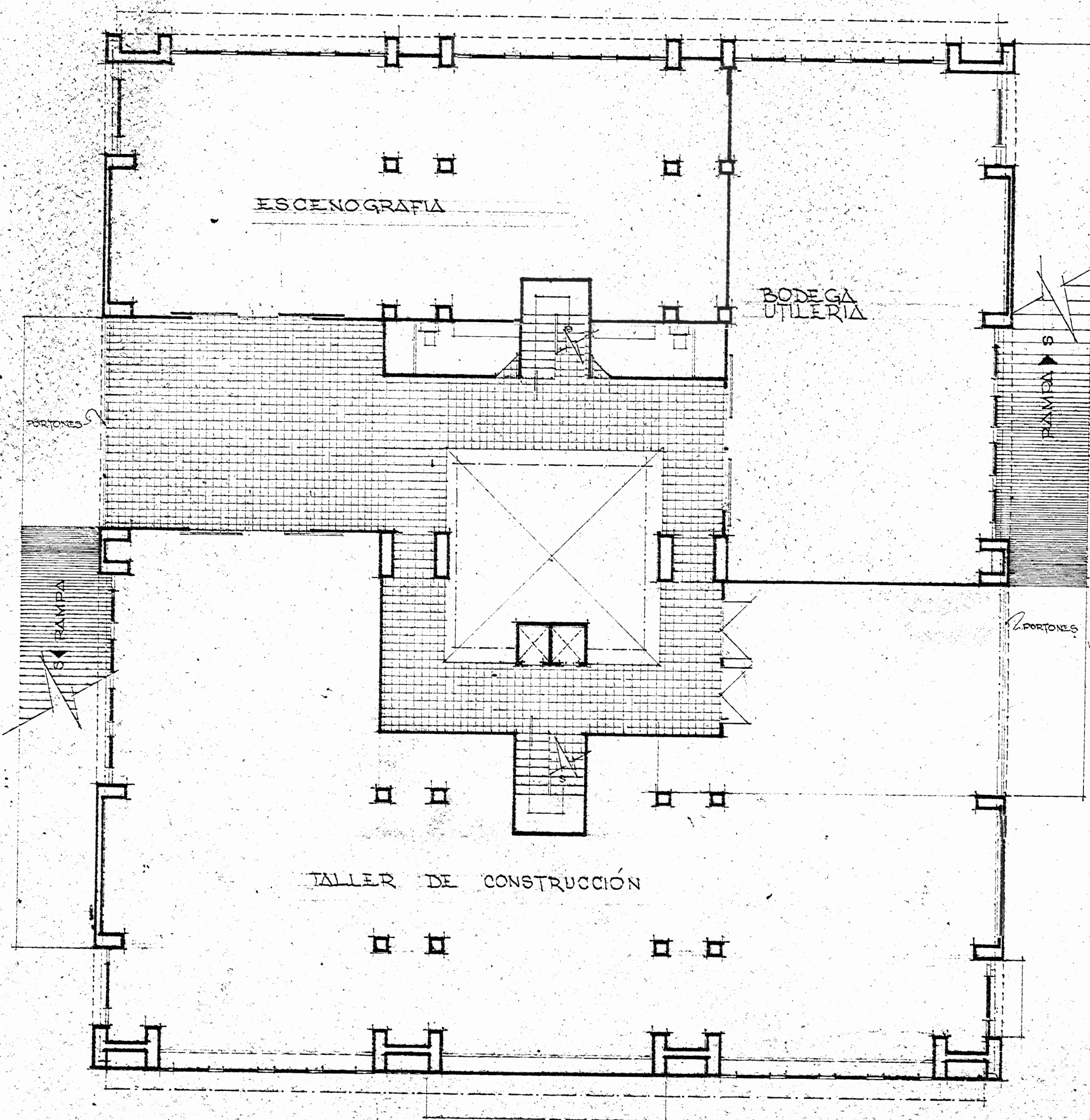

PLANTA DE SÓTANO
ESC. 1:100

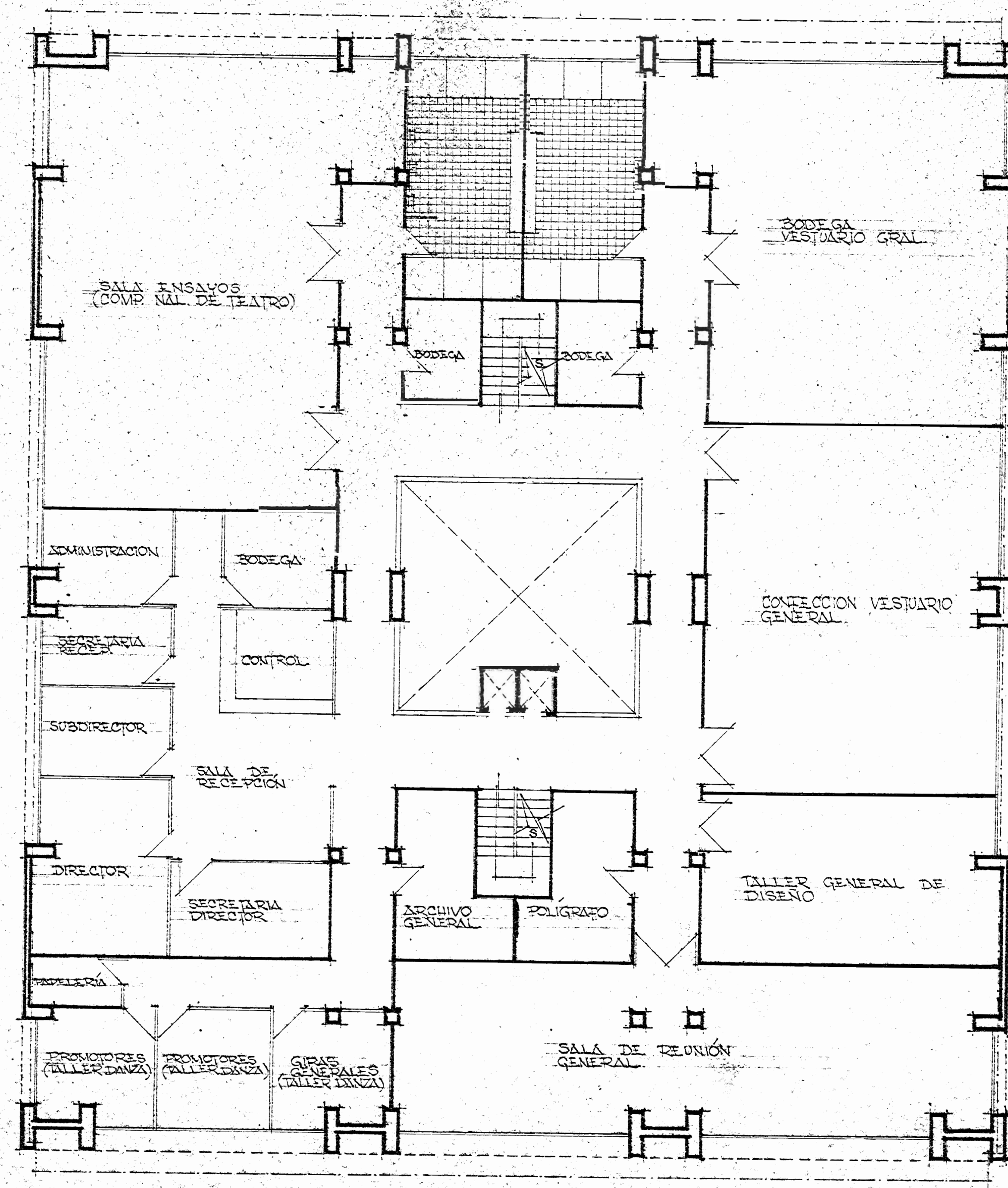

PLANTA SEGUNDO PISO
ESC. 1:100

OFICINAS TALLER NAT. DANZA OFICINAS CO. NAT.
DE DANZA Y CO. NAT. DE TEATRO.

CENTRO DE LAS BELLAS ARTES INVU

ESC. 1:100 PROYECTO ARQ. MARIANO MONTEALEGRE DPTO. DE URBANISMO

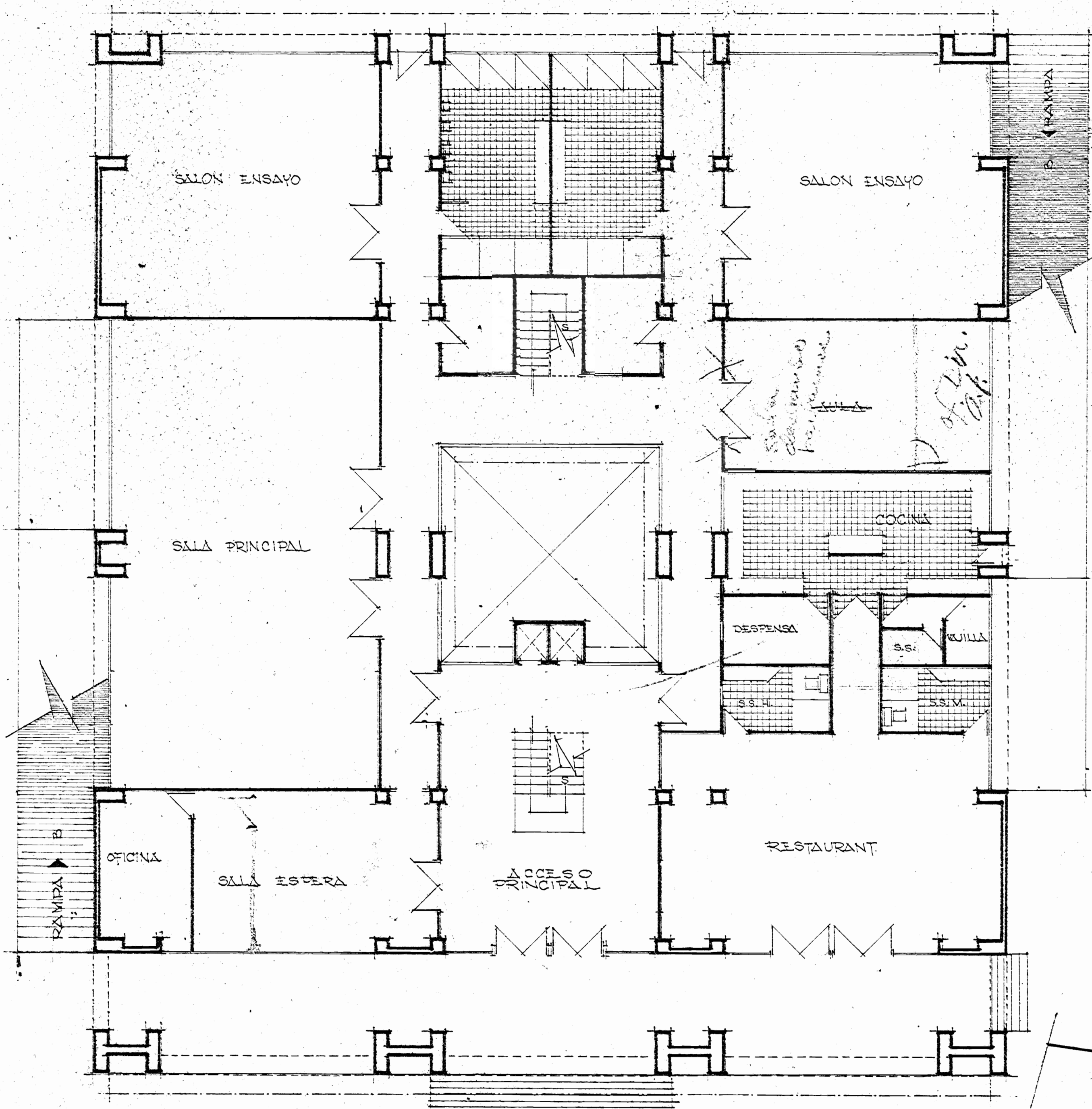

PLANTA BAJA
ESC. 1:100

CO. Y TALLER NAL. DE DANZA Y
RESTAURANTE.

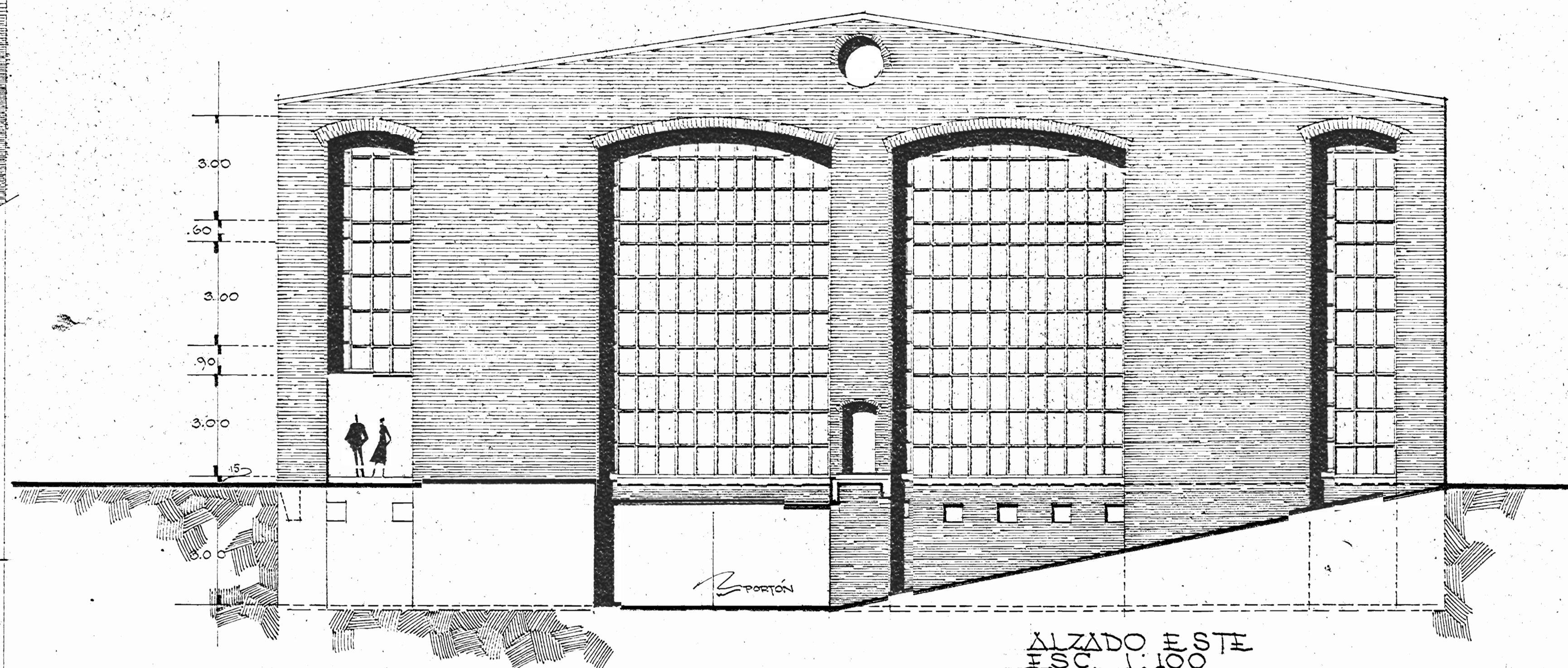

ALZADO ESTE
ESC. 1:100

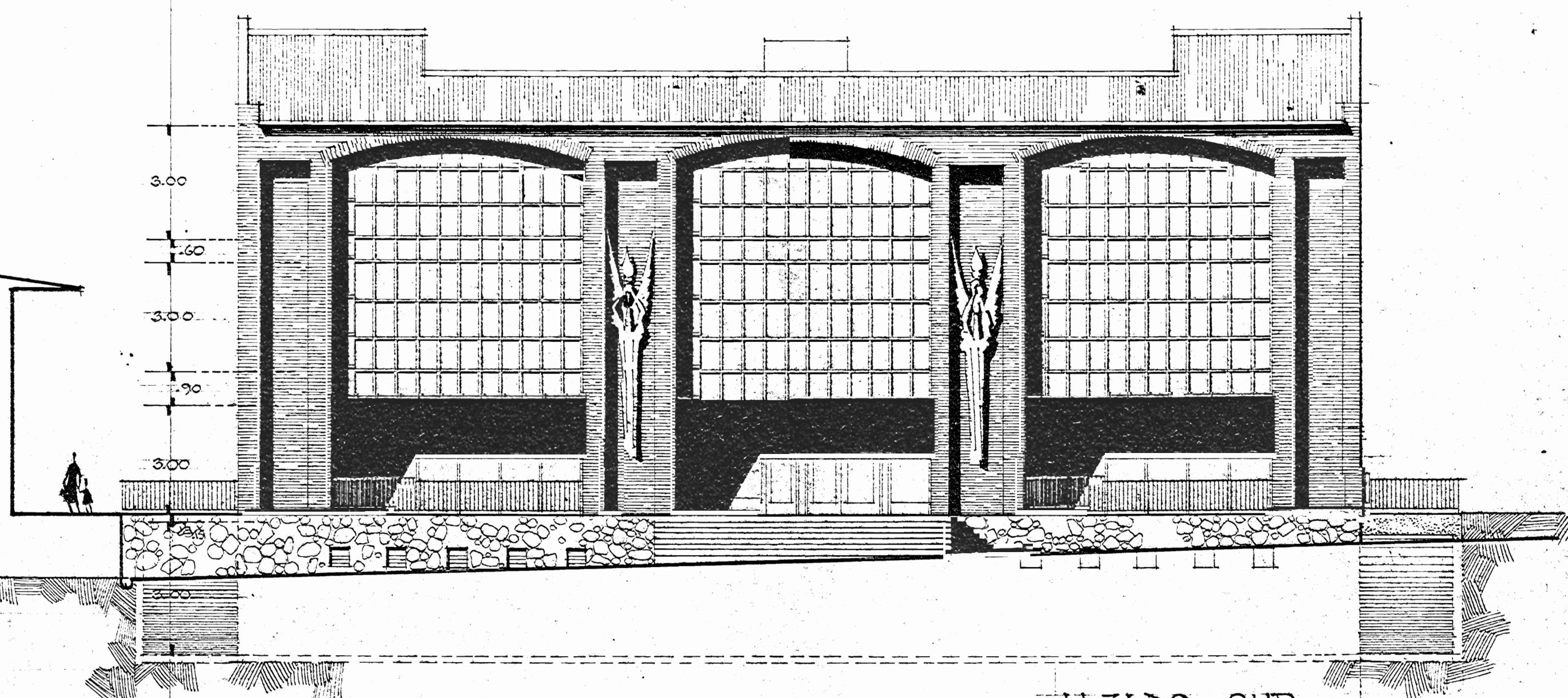

ALZADO SUR
ESC. 1:100

CENTRO DE LAS BELLAS ARTES INVU

ESC. 1:100 PROYECTO ARQ. MARIANO MONTEALEGRE DPTO. DE URBANISMO

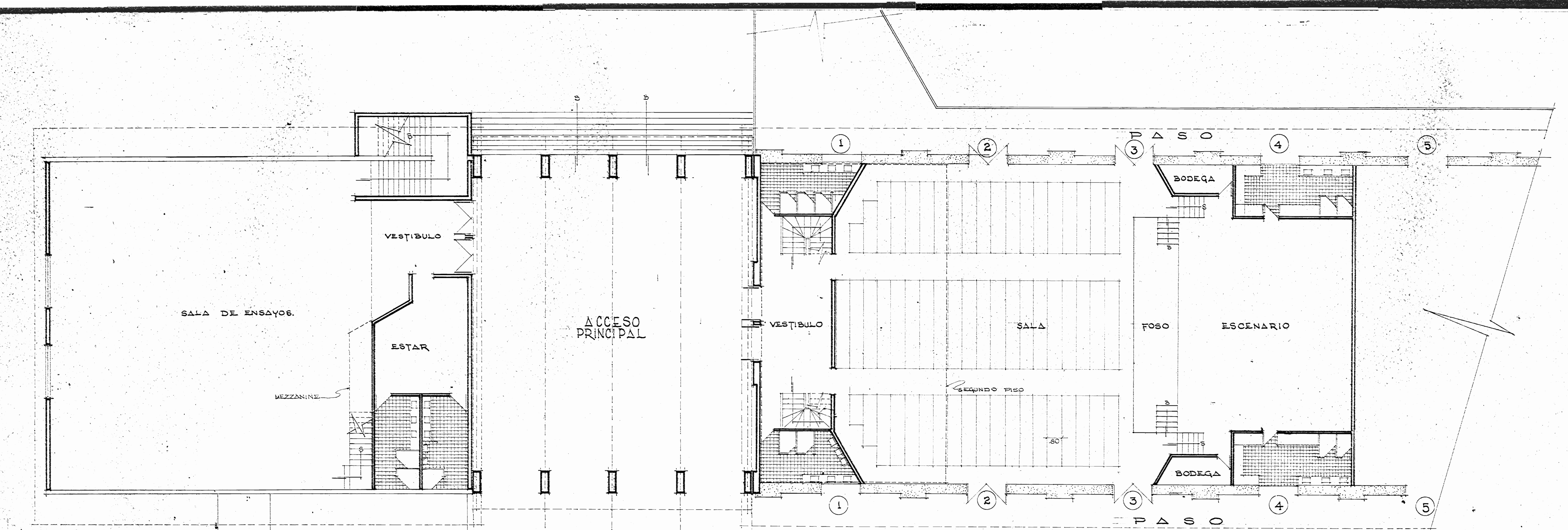

PLANTA: SALA ENSAYOS DE LA SINFONICA
ESCALA: 1:100

PLANTA MEZZANINE: CABINAS DE
GRABACION. ESCALA 1:100

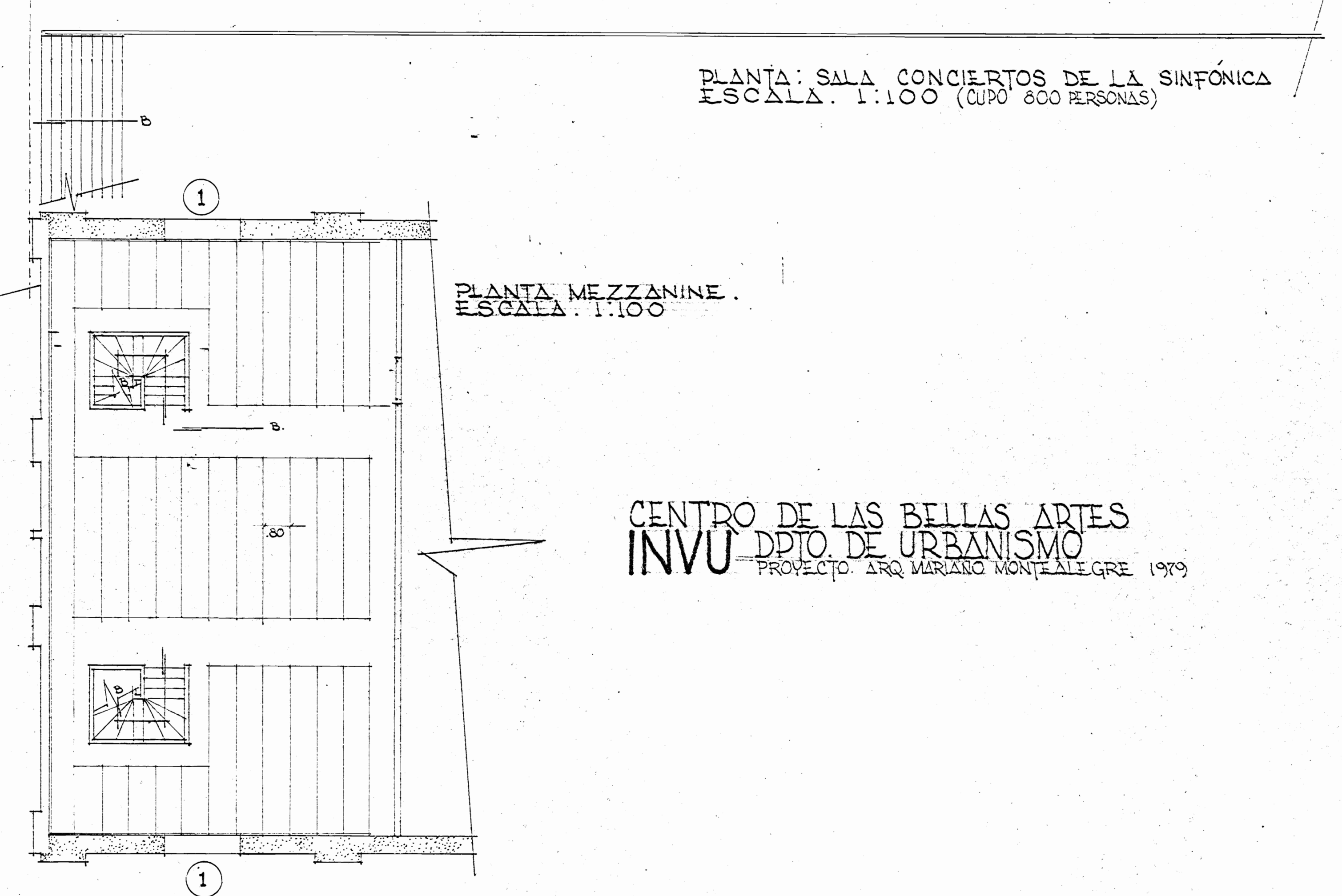
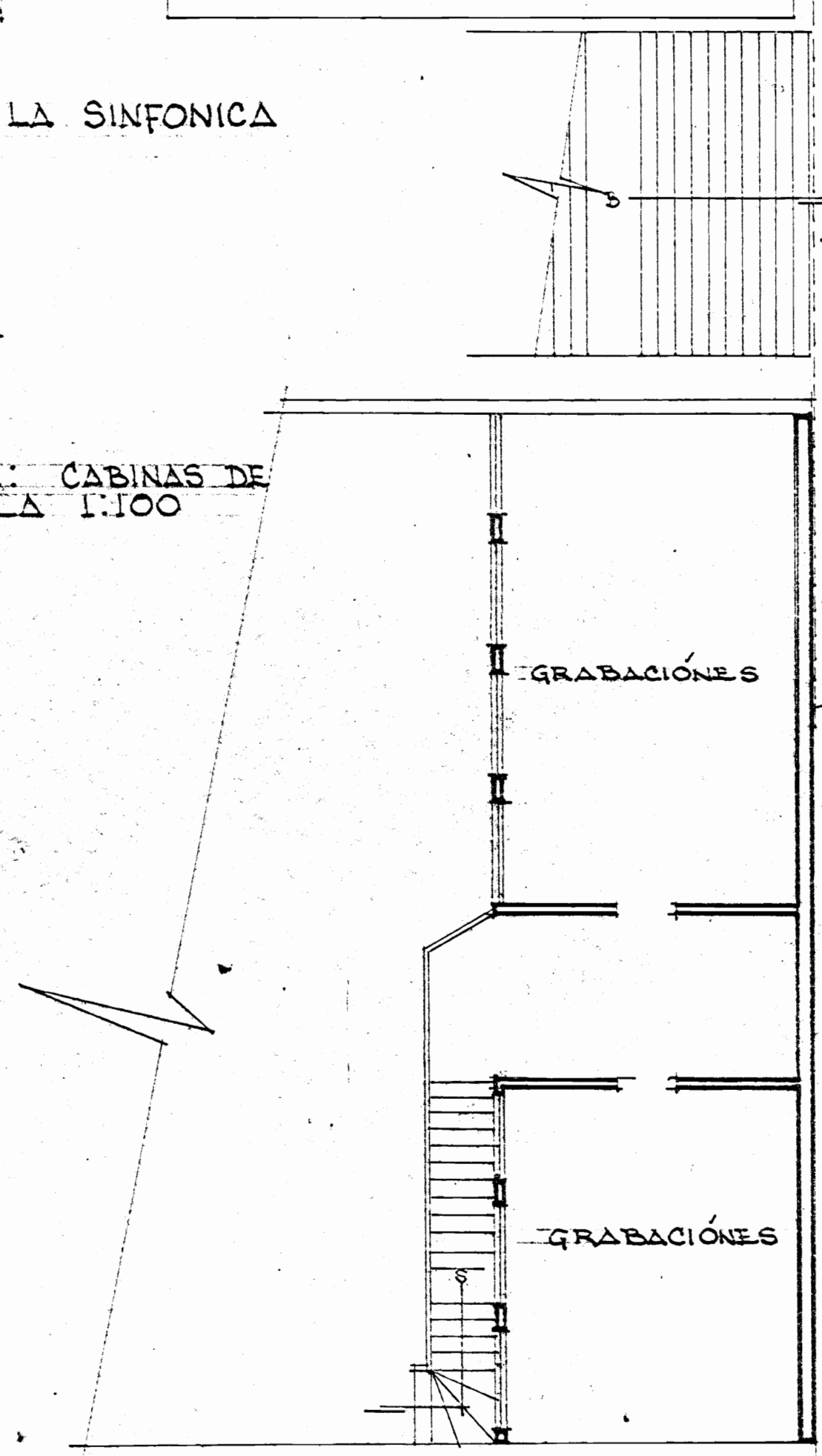

PLANTA: SALA CONCIERTOS DE LA SINFONICA
ESCALA: 1:100 (CUPO: 800 PERSONAS)

PLANTA MEZZANINE.
ESCALA: 1:100

CENTRO DE LAS BELLAS ARTES
INVU - DPTO. DE URBANISMO
PROYECTO: ARQ. MARIANO MONTEALEGRE 1979

CENTRO DE LAS BELLAS ARTES
 PLANTA DE CONJUNTO
 ESCALA 1:250
 PROYECTO: ARQ. M. MONTEALEGRE

CALLE 25

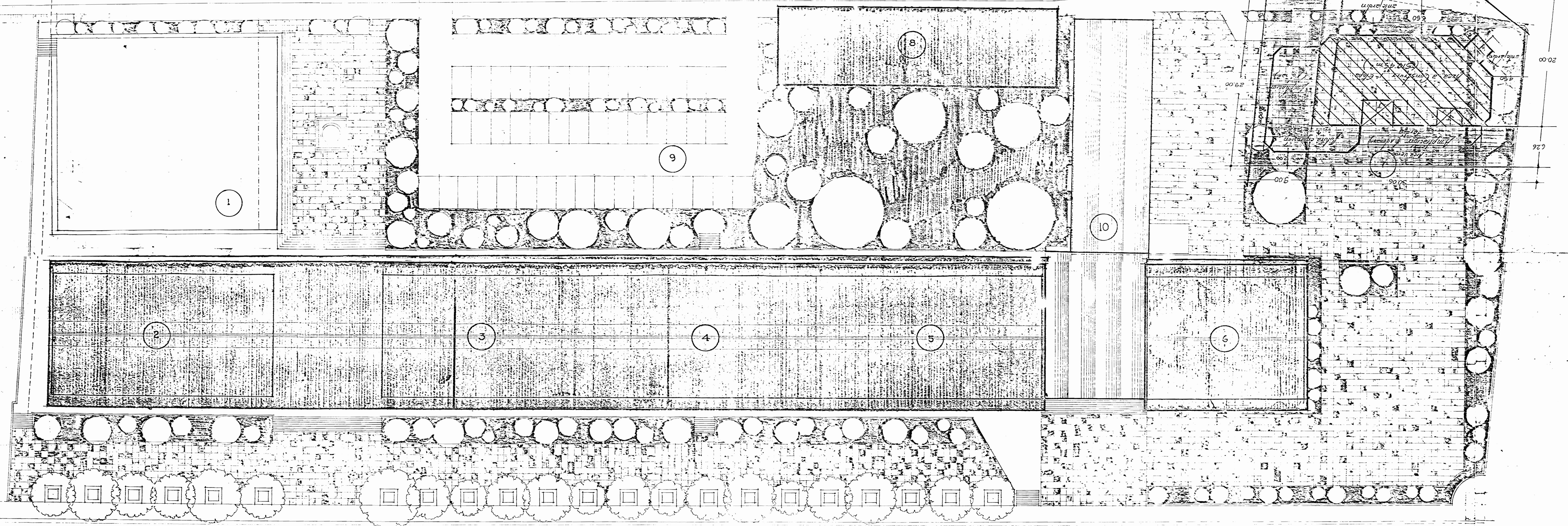

CALLE 23

1. EL ANEXO
 2. EL COMPLEJO DE LA COMPAÑIA NACIONAL
 3. EL COMPLEJO DE LA COMPAÑIA NACIONAL
 4. EL COMPLEJO DE LA COMPAÑIA NACIONAL
 5. EL COMPLEJO DE LA COMPAÑIA NACIONAL
 6. EL COMPLEJO DE LA COMPAÑIA NACIONAL
 7. EL COMPLEJO DE LA COMPAÑIA NACIONAL
 8. EL COMPLEJO DE LA COMPAÑIA NACIONAL
 9. EL COMPLEJO DE LA COMPAÑIA NACIONAL
 10. EL COMPLEJO DE LA COMPAÑIA NACIONAL

CENTRO DE LAS BELLAS ARTES INVU

PLANTA DE CONJUNTO (TECHOS)

ESCALA 1:250

PROYECTO: ARQ. MARIANO MONTEALEGRE

DPTO. DE URBANISMO

CALLE 23

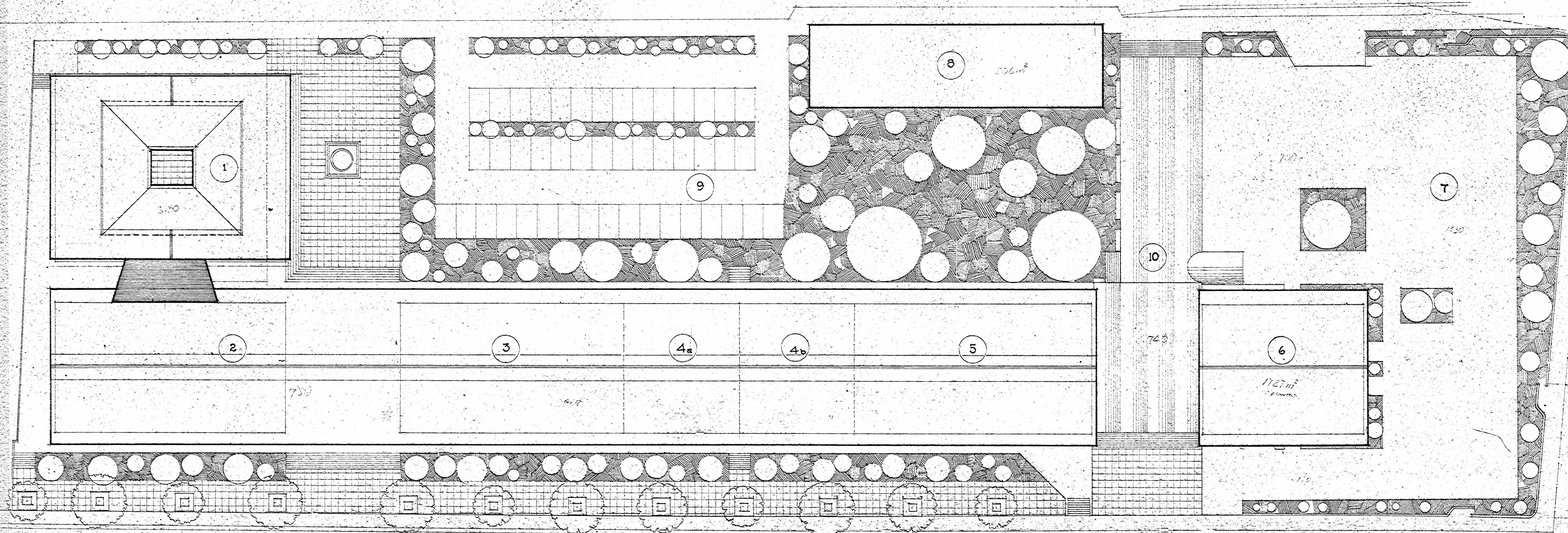

CALLE 23

1. EDIFICIO ANEXO
2. TEATRO COMPAÑIA NACIONAL
3. TEATRO EXPERIMENTAL
- 4a. SALA DE EXPOSICIONES
- 4b. CINE FORUM
5. TEATRO (AUDITORIO) SINFONICA NACIONAL

6. SALA DE ENSAYOS (SINFONICA NACIONAL)
7. EDIFICIO SINFONICA NACIONAL JUVENIL Y COROS
8. CASA DEL CUÑO
9. ESTACIONAMIENTO (45 CARROS)
10. PASO A CUBIERTO

CENTRO DE LAS BELLAS ARTES

ESCALA 1:100 PROYECTO ARQ. MARIANO MONTEALEGRE

INVU

DEPTO. DE URBANISMO

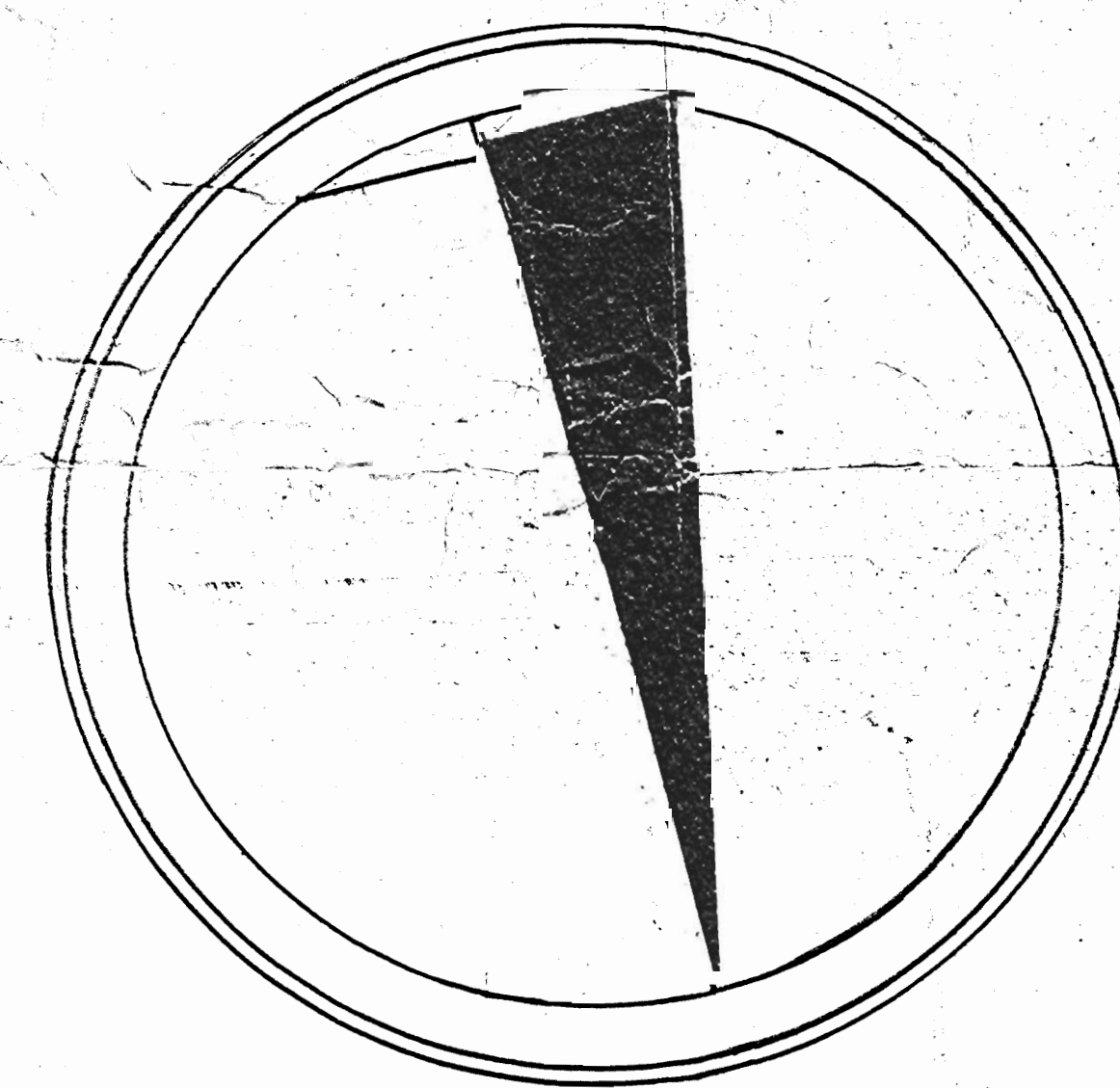

CALLE 25

CALLE 23

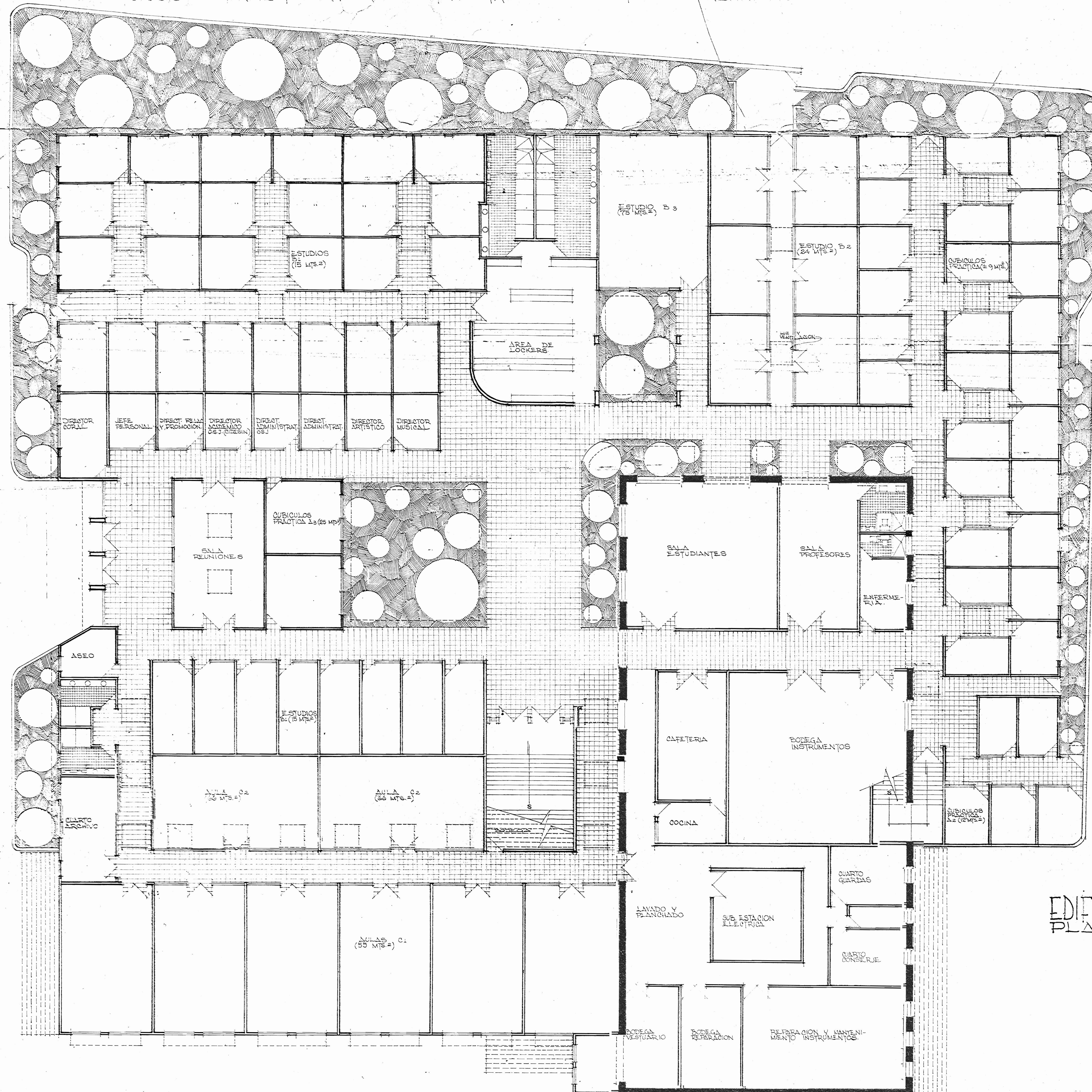

EDIFICIO SINFONICA NAL. JUVENIL Y COROS
PLANTA. ESCALA 1:100

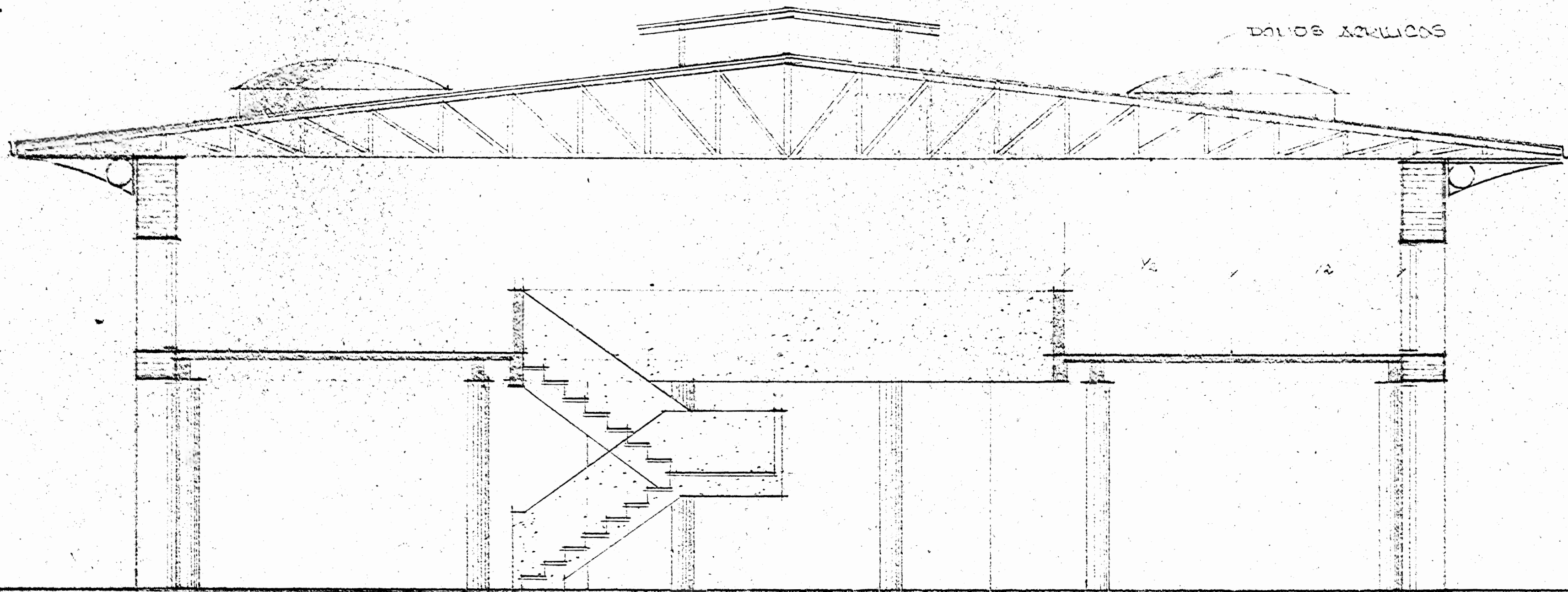

CORTE SALA DE EXPOSICIONES
ESCALA 1:30 (CORTE TRANSVERSAL)

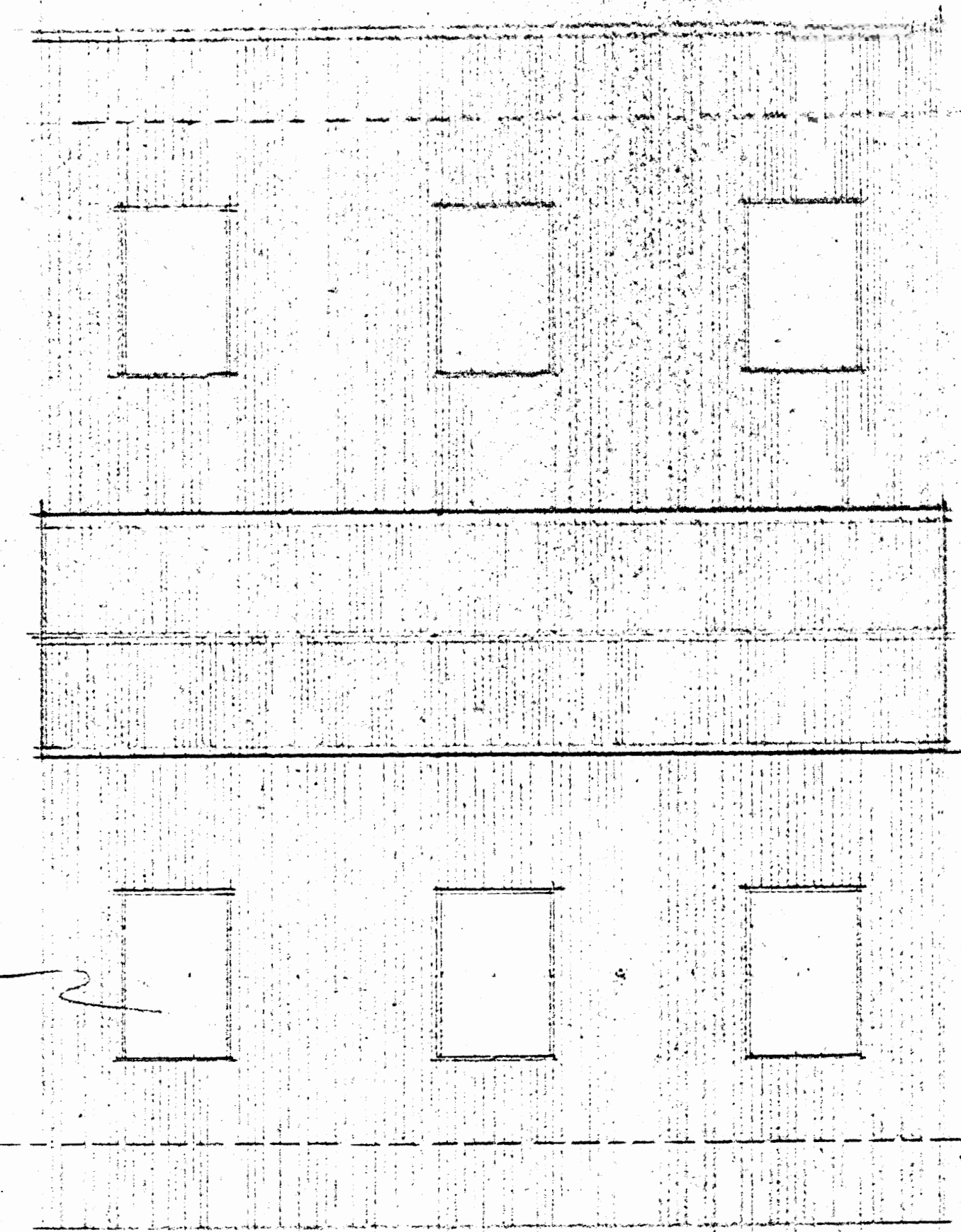

PLANTA TECHO, SALA EXPOSICIONES
ESCALA 1:100

CORTE TRANSVERSAL CINE FORUM
ESCALA 1:50

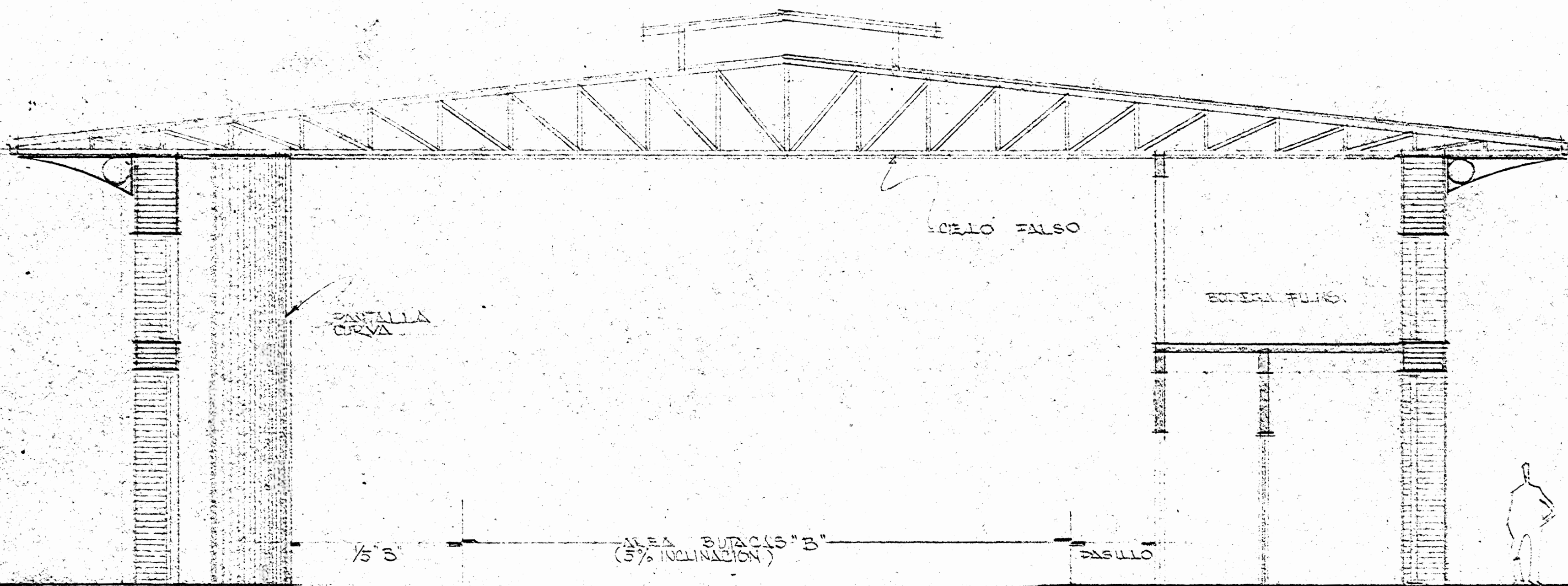

CENTRO DE LAS BELLAS ARTES
DETALLES ANTI-PROYECTO
PROYECTO ARQ. M. MONTENEGRO
PROV. SAN JOSE - CANTON CENT. - DIST. CARMEN.

SALA DE CONCIERTOS DE LA SINTONICA

PROV. SAN JOSE - CANTON CENT. - DIST. CARMEN.

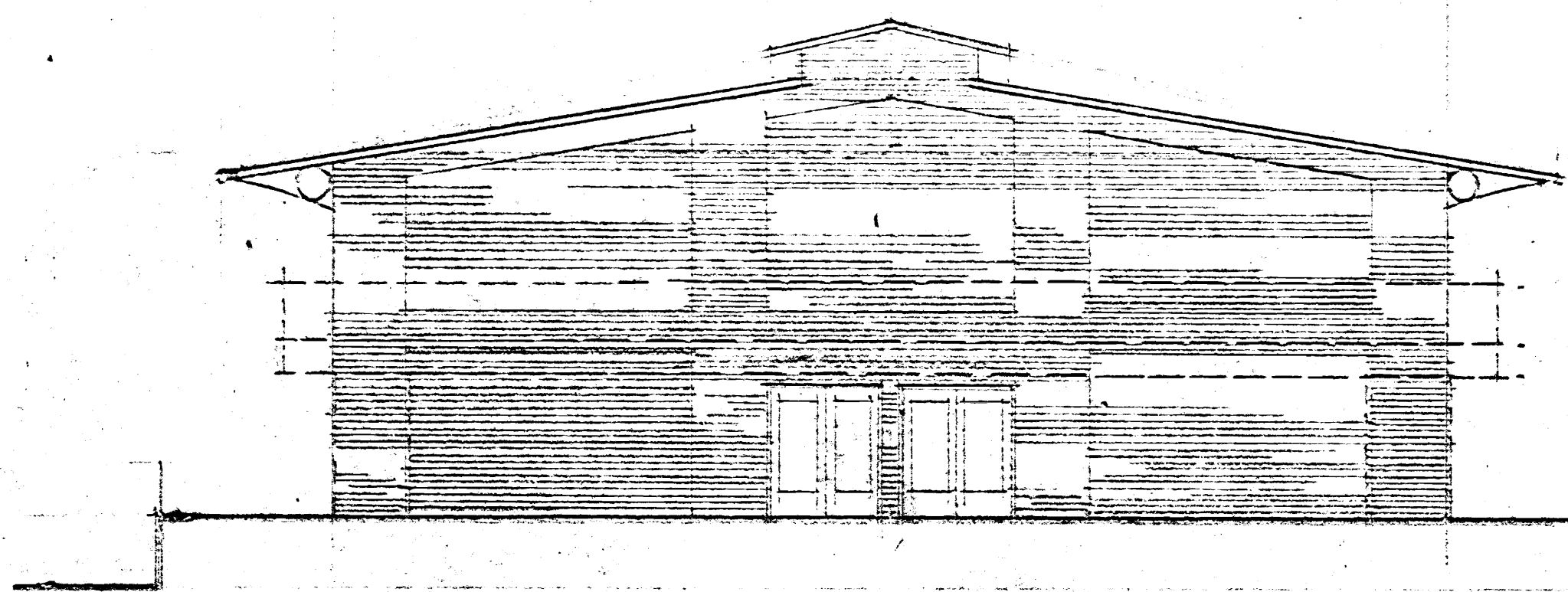

FACHADA FRENTE
ESCALA 1:50

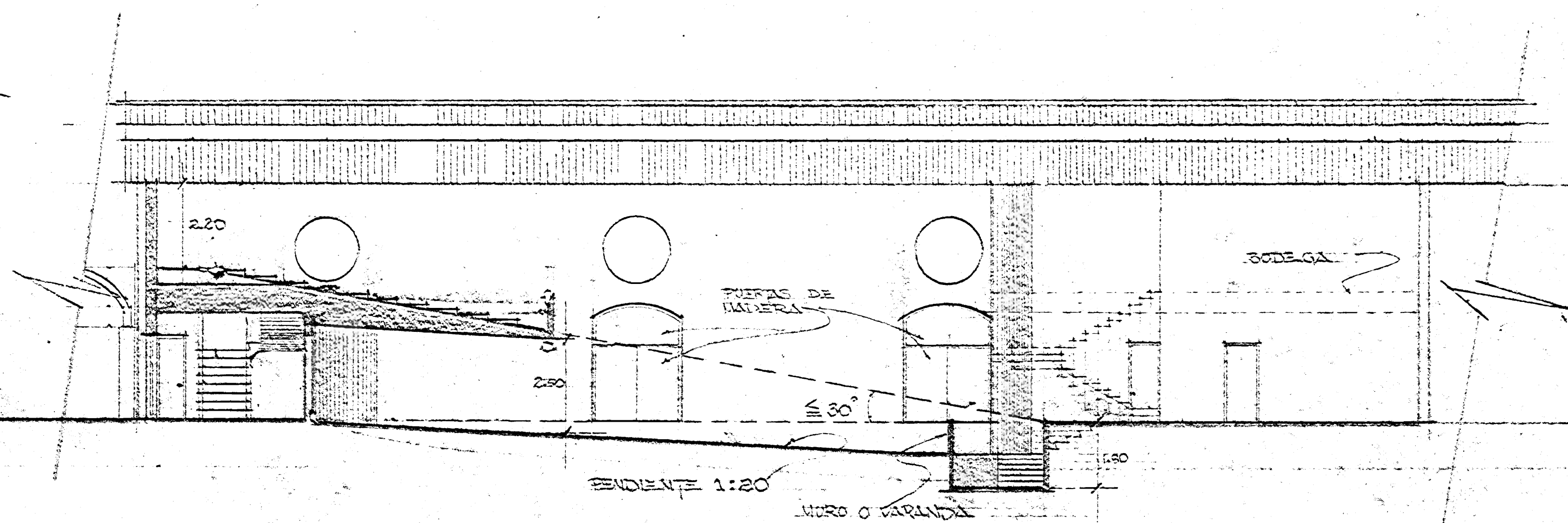
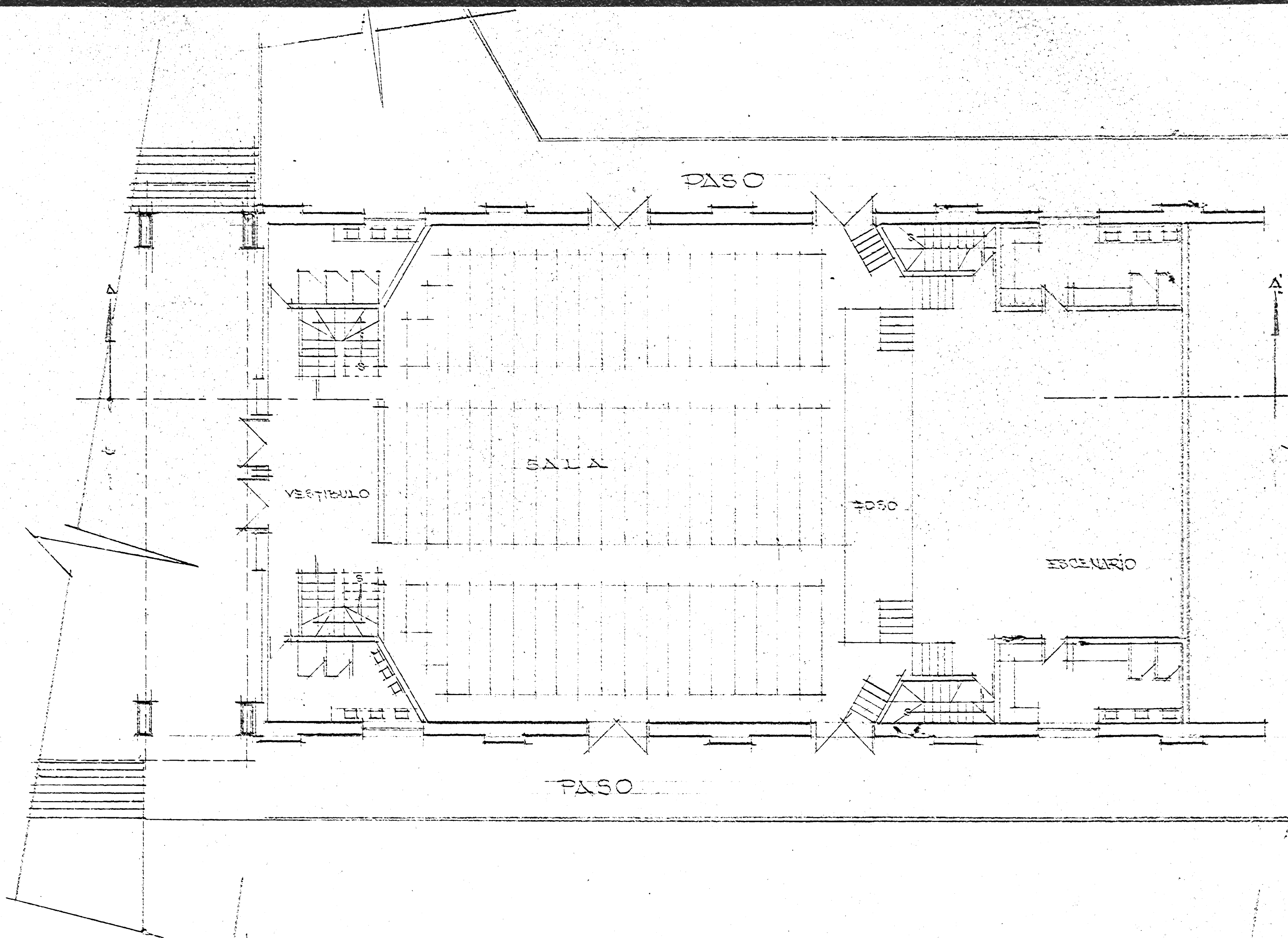

CORTA A-A
ESCALA 1:50

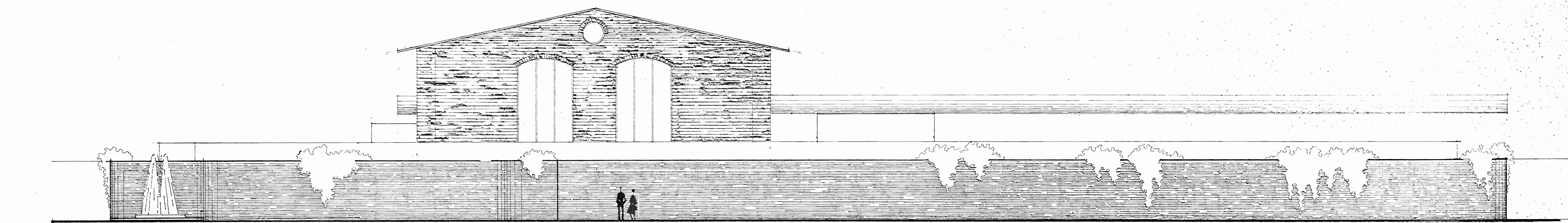

MURO EXTERIOR, (ALZADO SUR) ESCALA 1:100

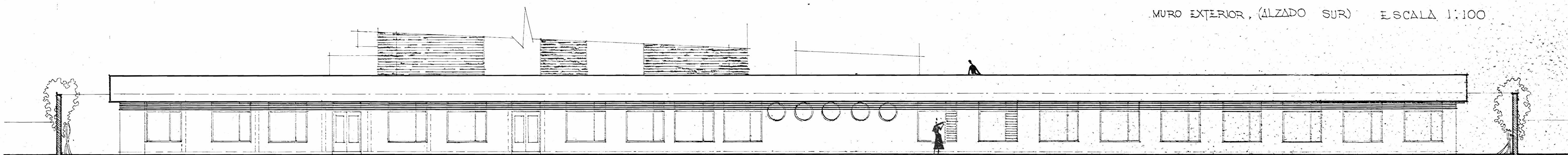

EDIFICIO (ALZADO SUR)
ESCALA 1:100

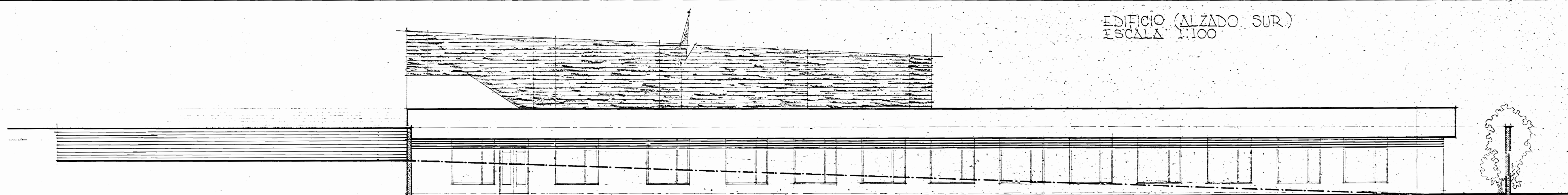

EDIFICIO (ALZADO OESTE)
ESCALA 1:100

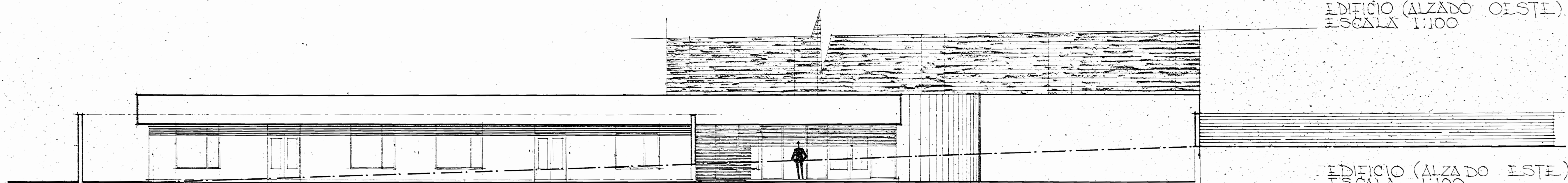

EDIFICIO (ALZADO ESTE)
ESCALA 1:100

EDIFICIO SINFONICA

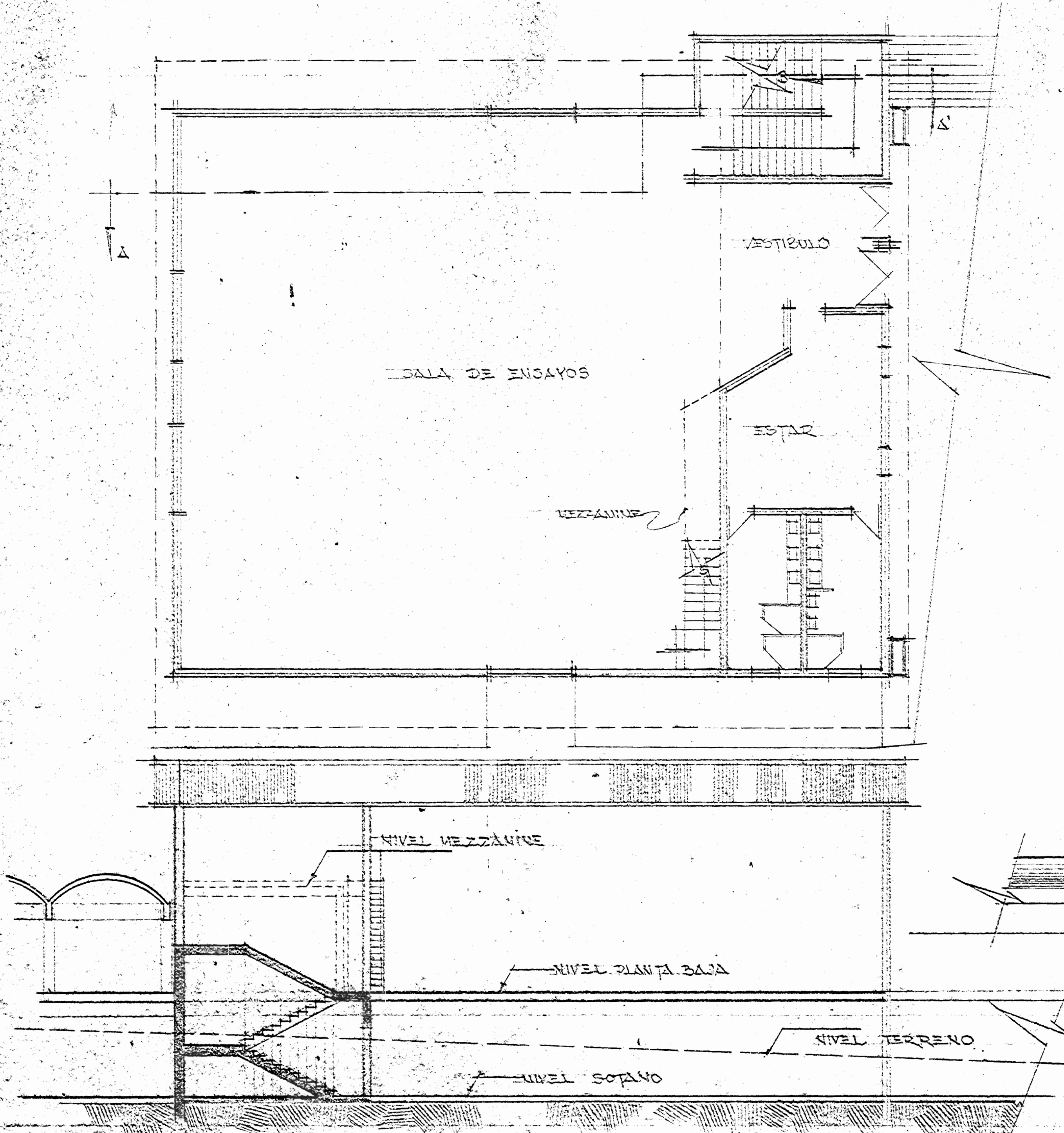

CENTRO BELLAS ARTES INVU

AV. SAN JOSE - SAN JUAN, CAYE - ZIST. CAYE

DPTO. URBANISMO

ALZADO NORTE Y CORTE
SALA ENSAYOS SINFONICA ESC. 1:100

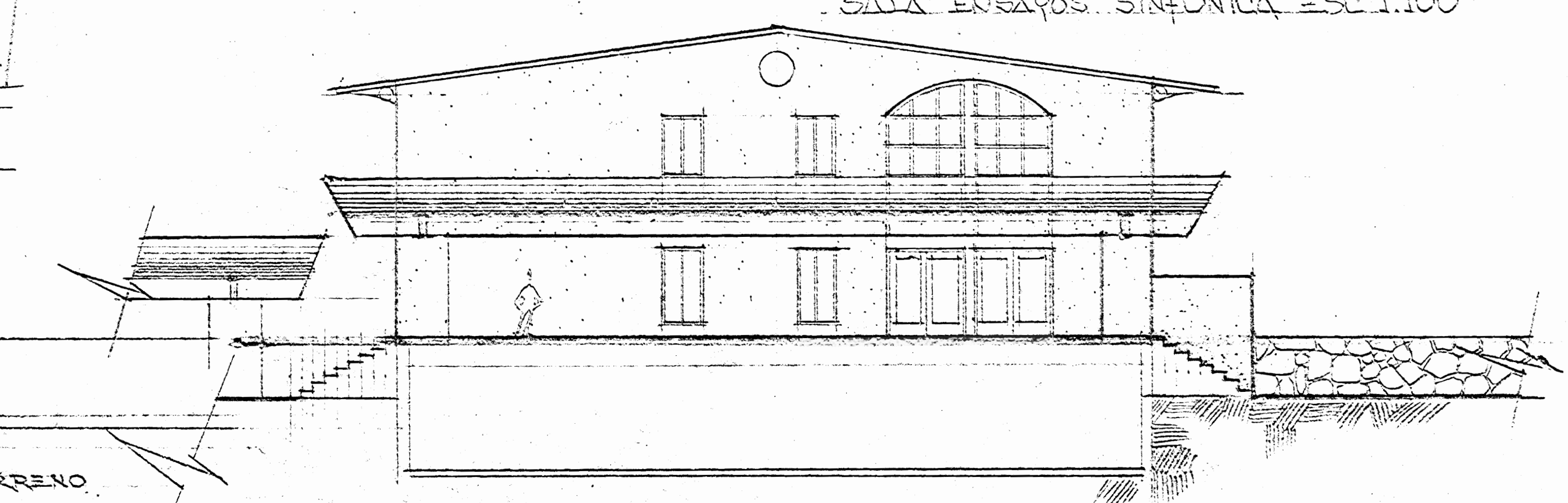

CORTE A-A'
SALA ENSAYOS SINFONICA ESC. 1:100

ALZADO SUR
SALA ENSAYOS SINFONICA ESC. 1:100

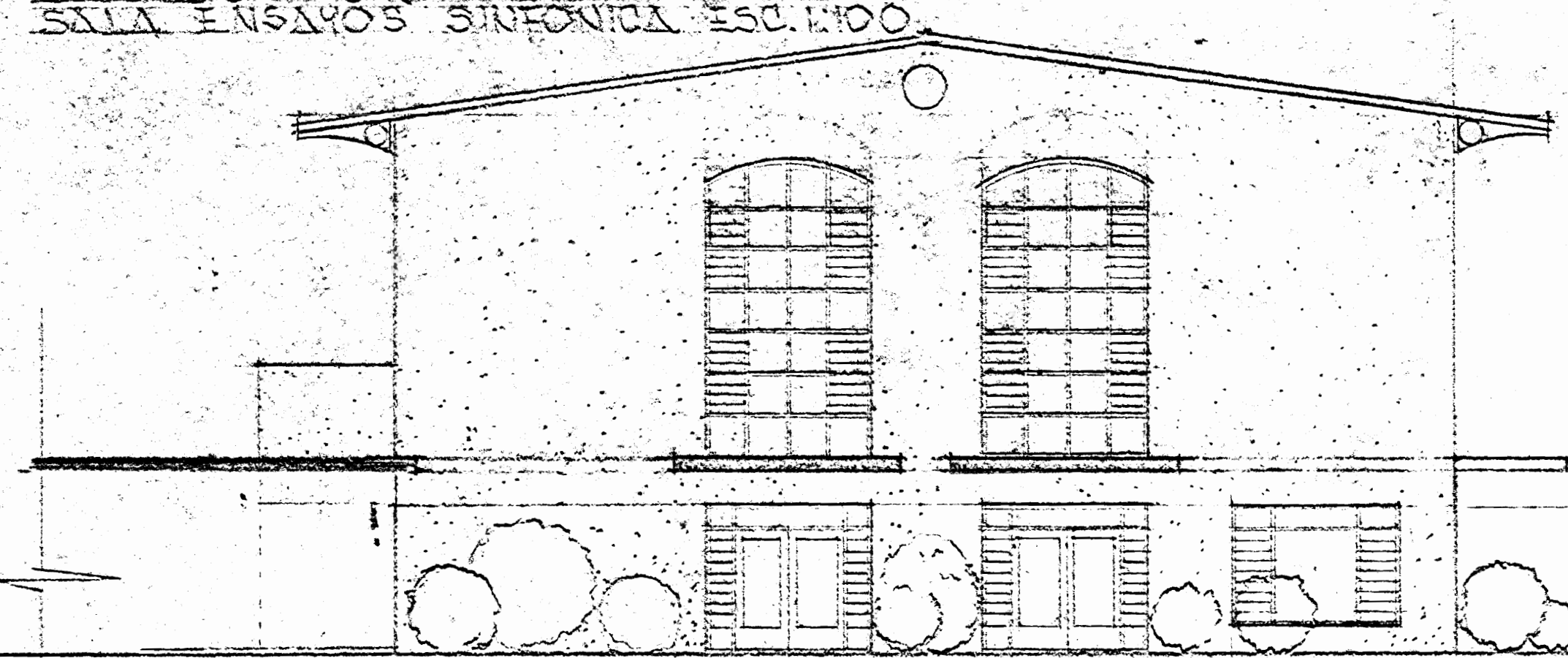

ALZADO OESTE
SALA ENSAYOS SINFONICA ESC. 1:100

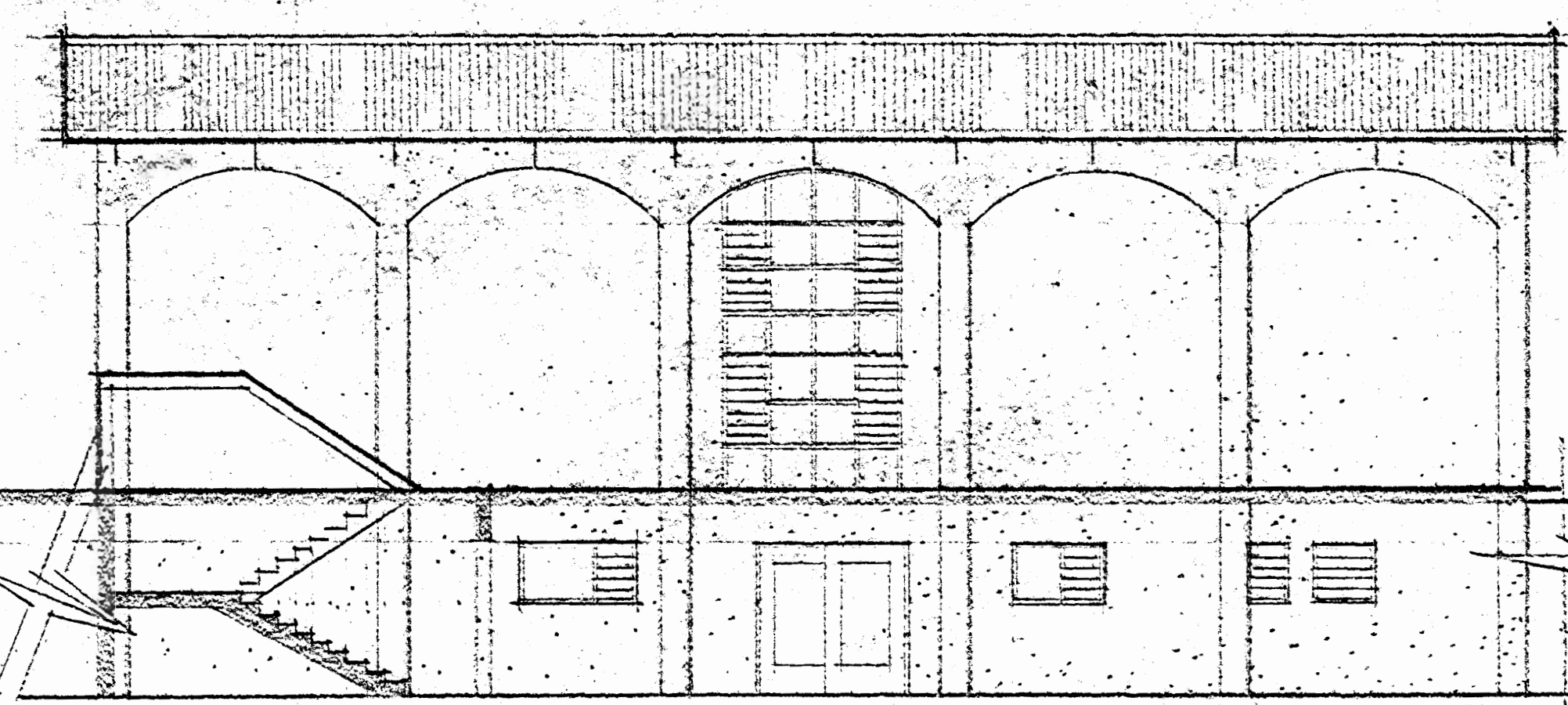

ALZADO ESTE
SALA ENSAYOS SINFONICA ESC. 1:100

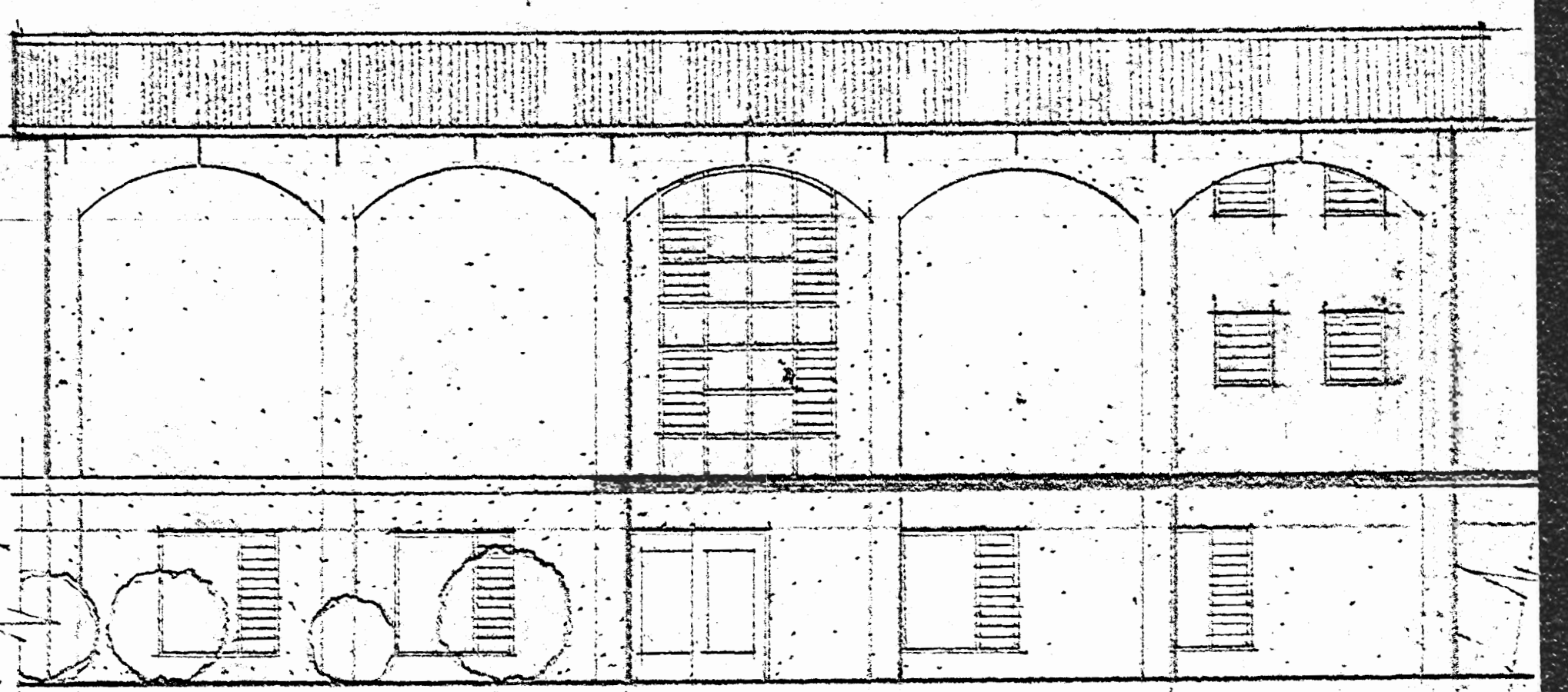

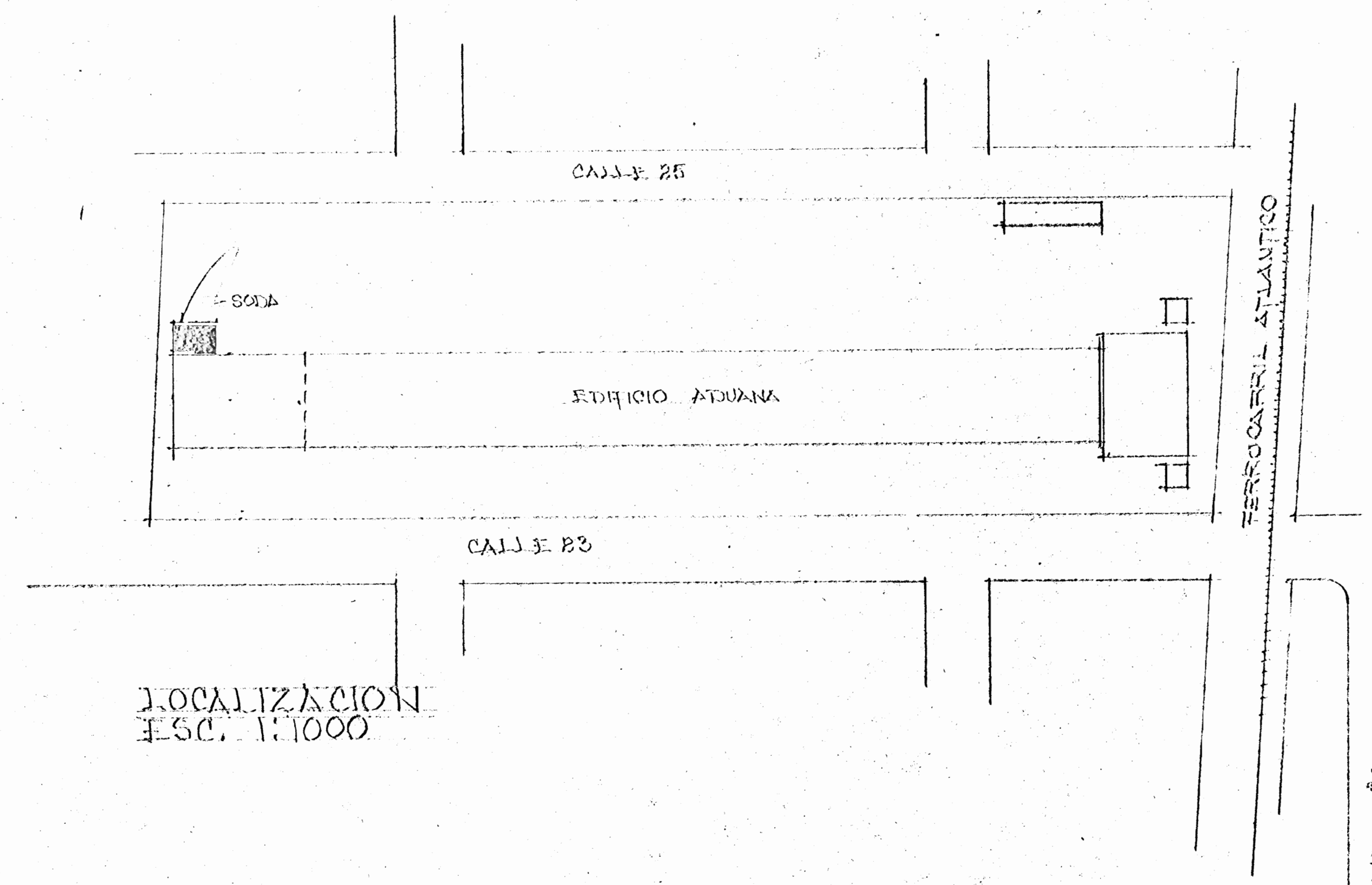
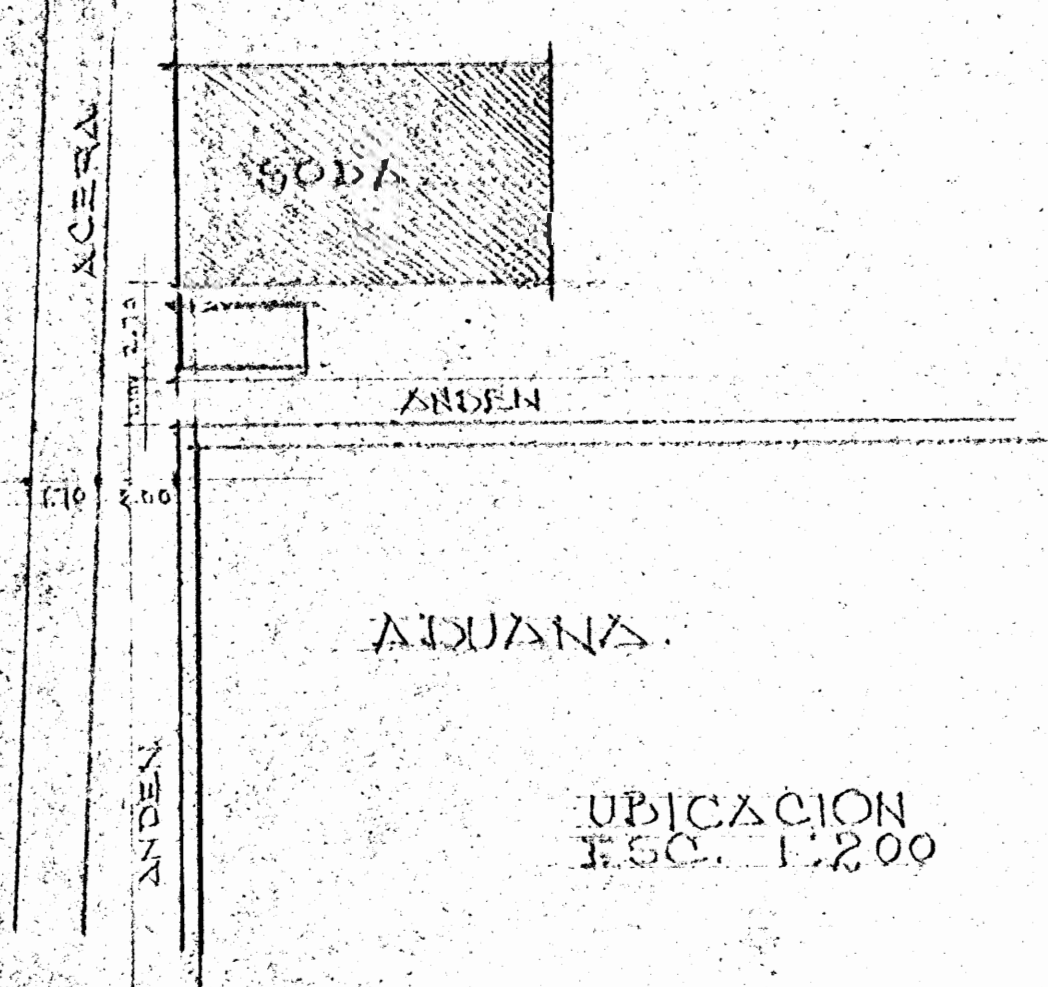

CUBIERTA LAM. ONDULADA
"RICALIT" ROJA

FACHADA ESTE
ESCALA 1:20

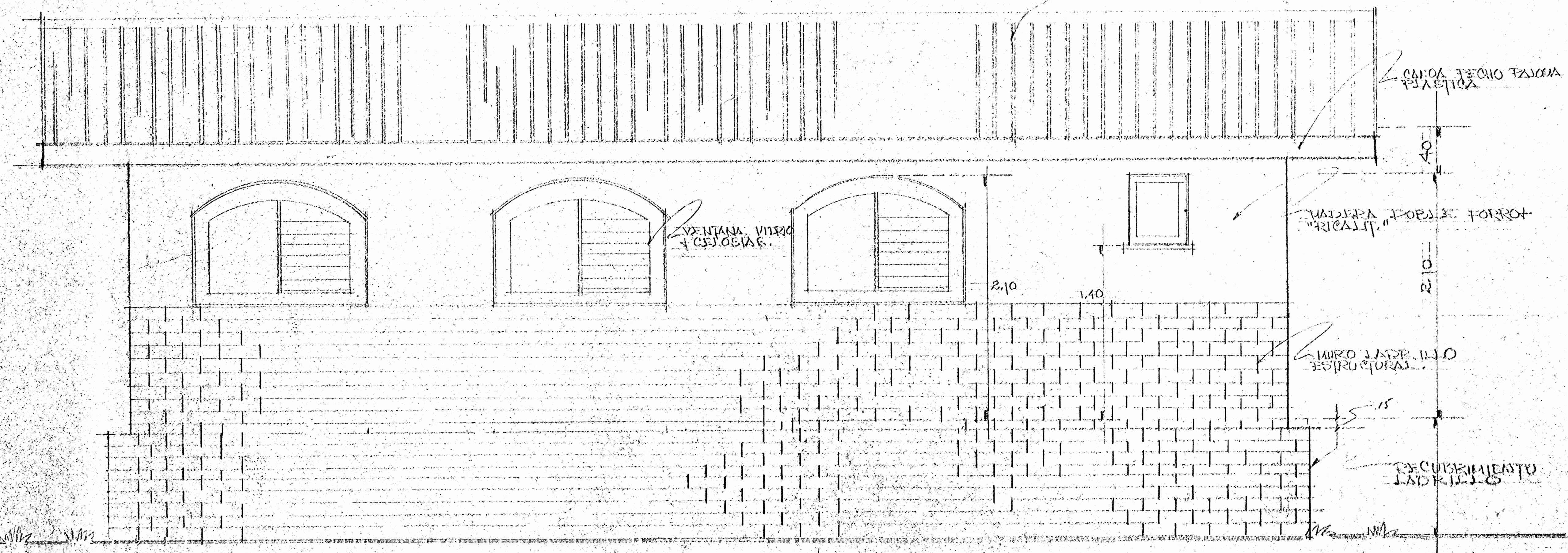

INVU
DEPTO DE URBANISMO
PROGRAMA: CATEDRA DIRECCION DE URBANISMO
CONTENIDO: FACHADA LATERAL INTERIOR
SIMBOLOGIA:
JEFE DPTO: Z. SALOM.
COORD. PROYECTO: ARQ. N. MONTEALEGRE
DISEÑO:
ESCALA 1:20
FECHA 10/08
LAM. 2/2

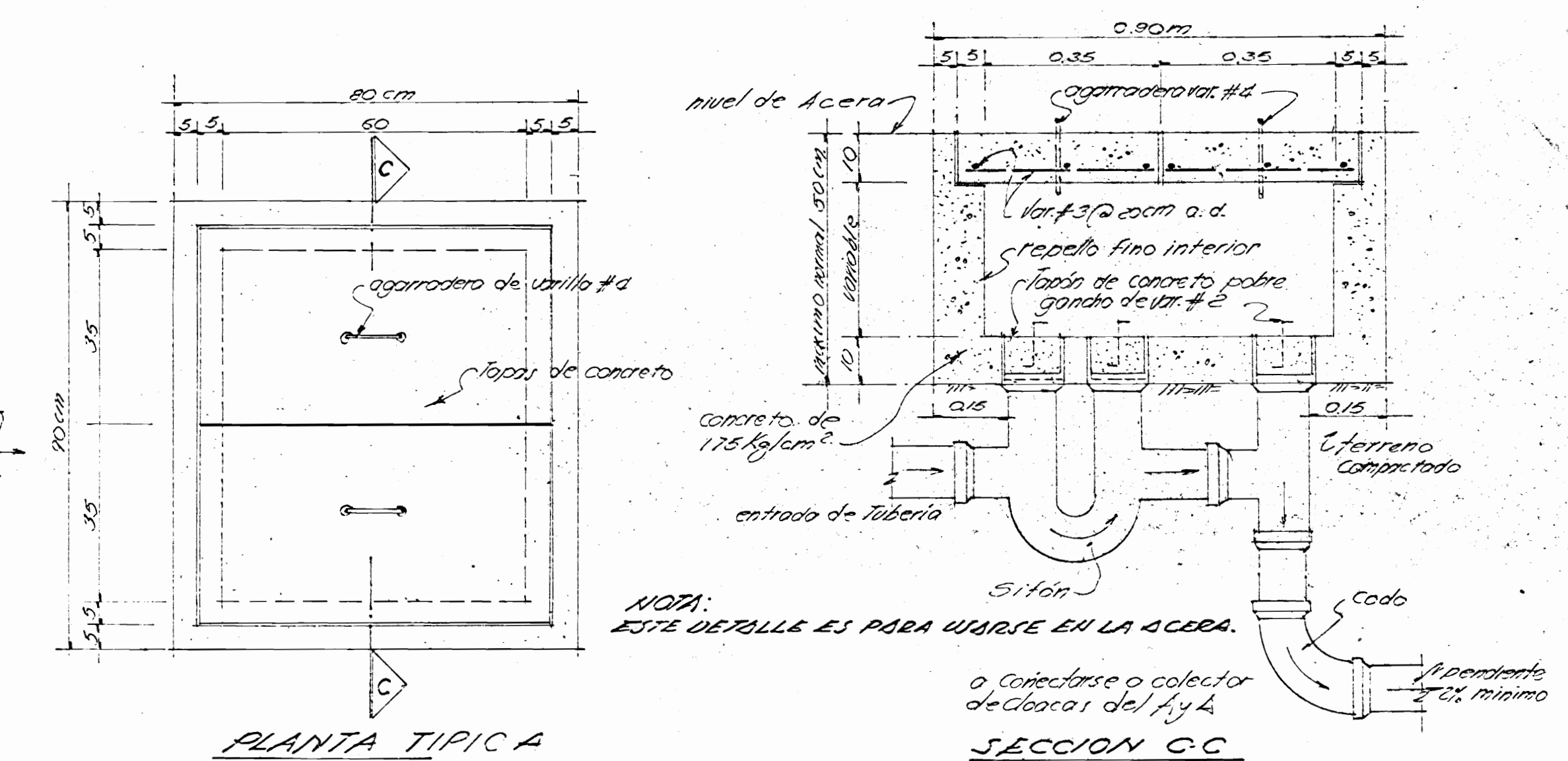
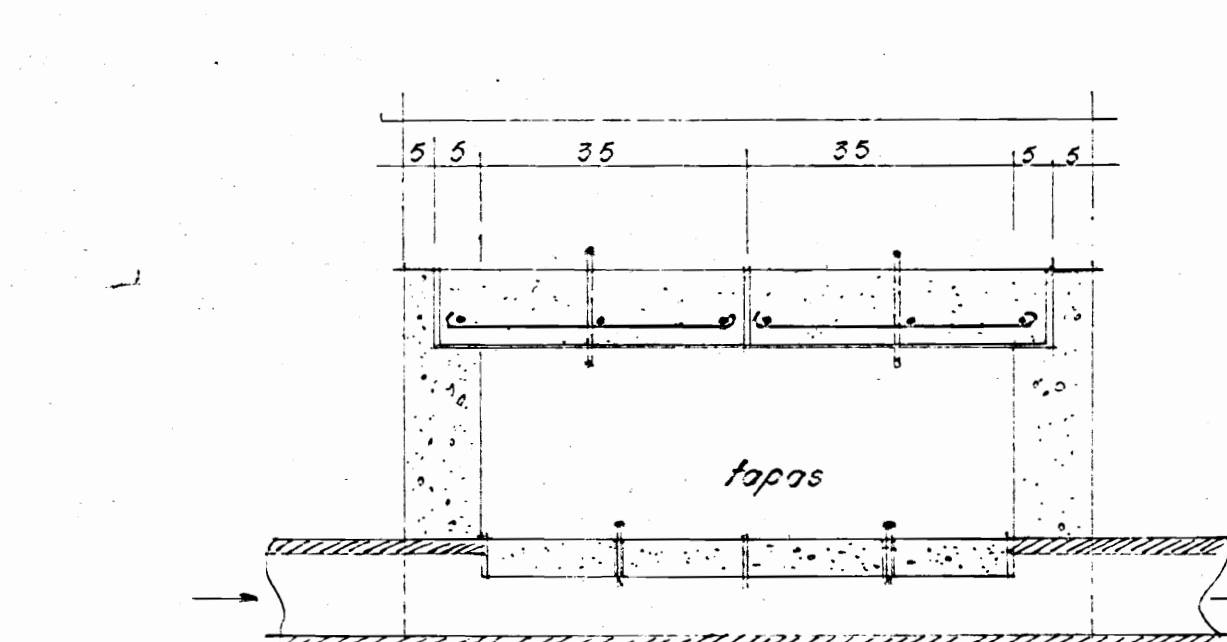
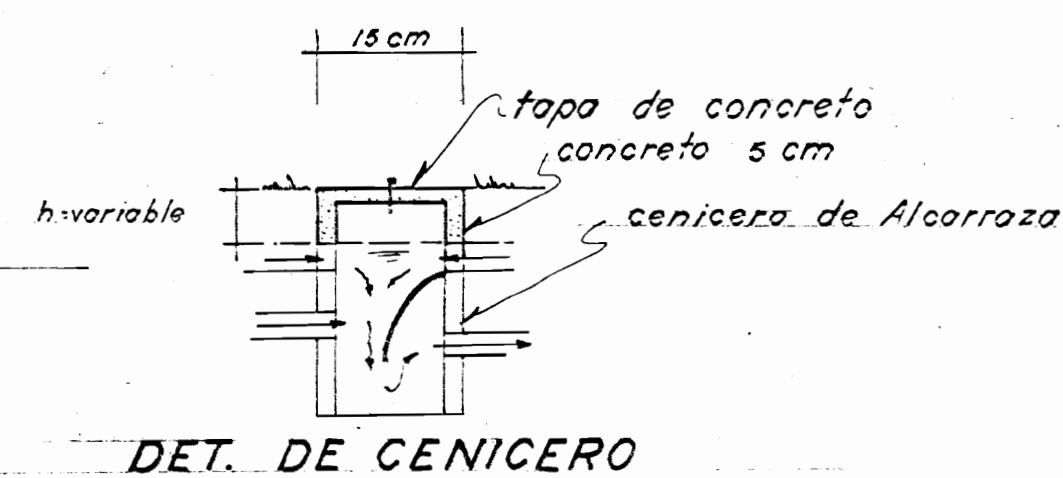
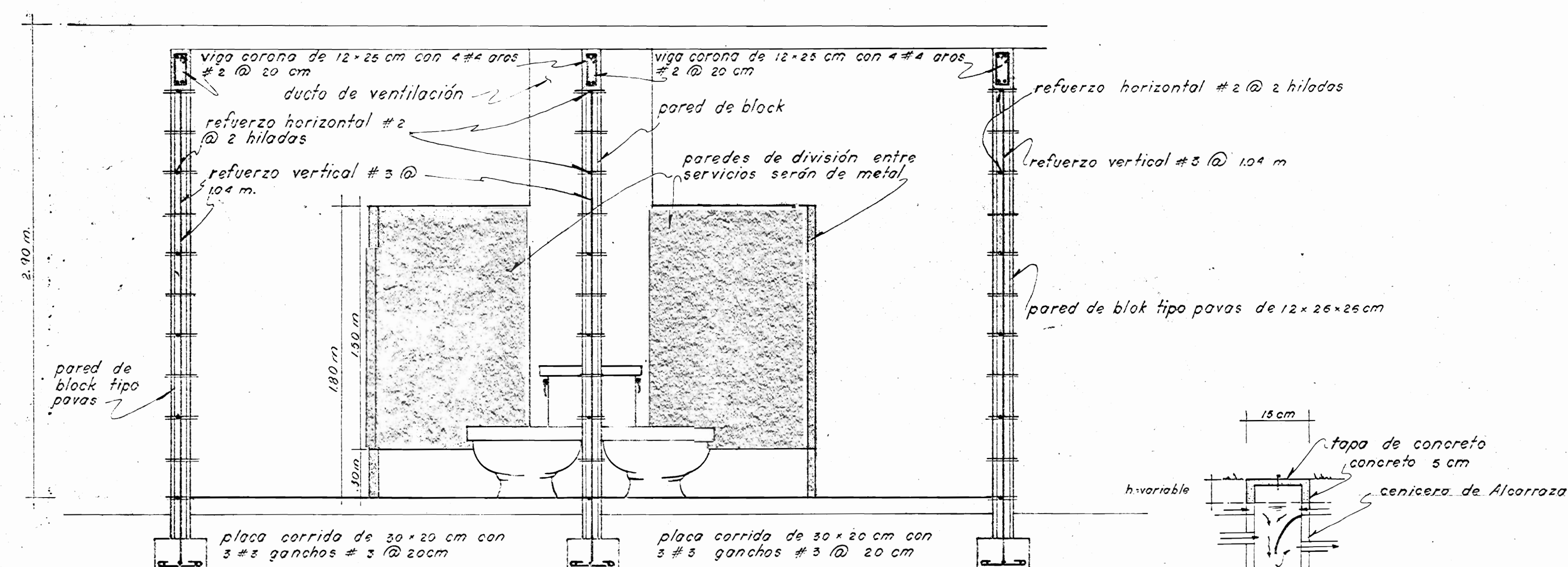
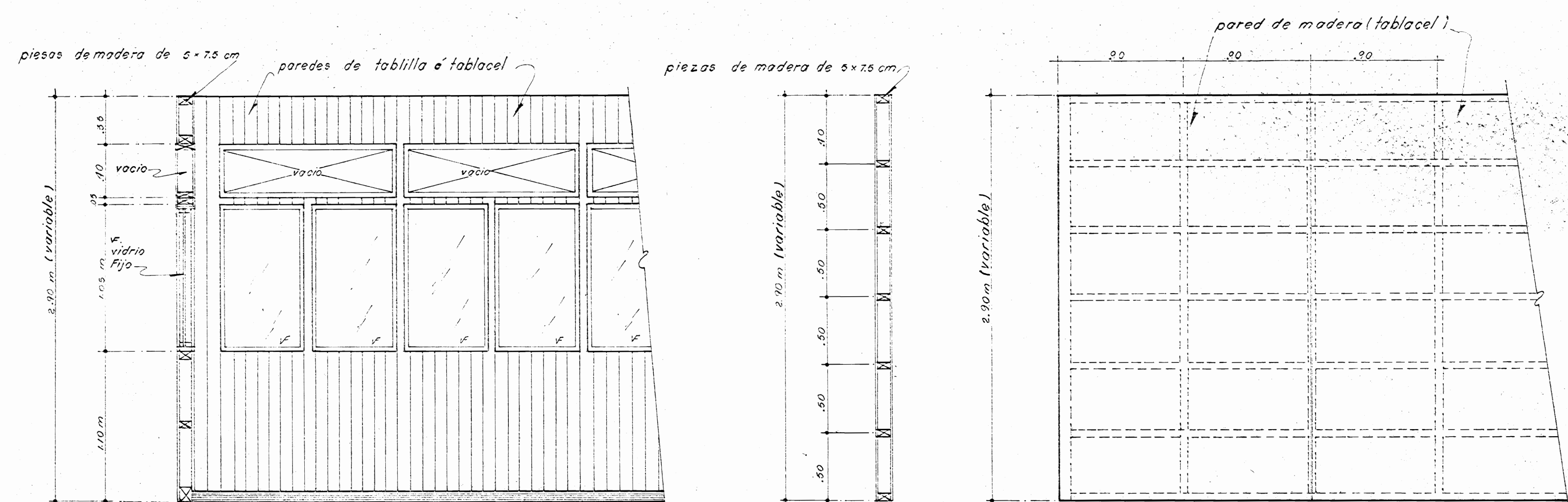
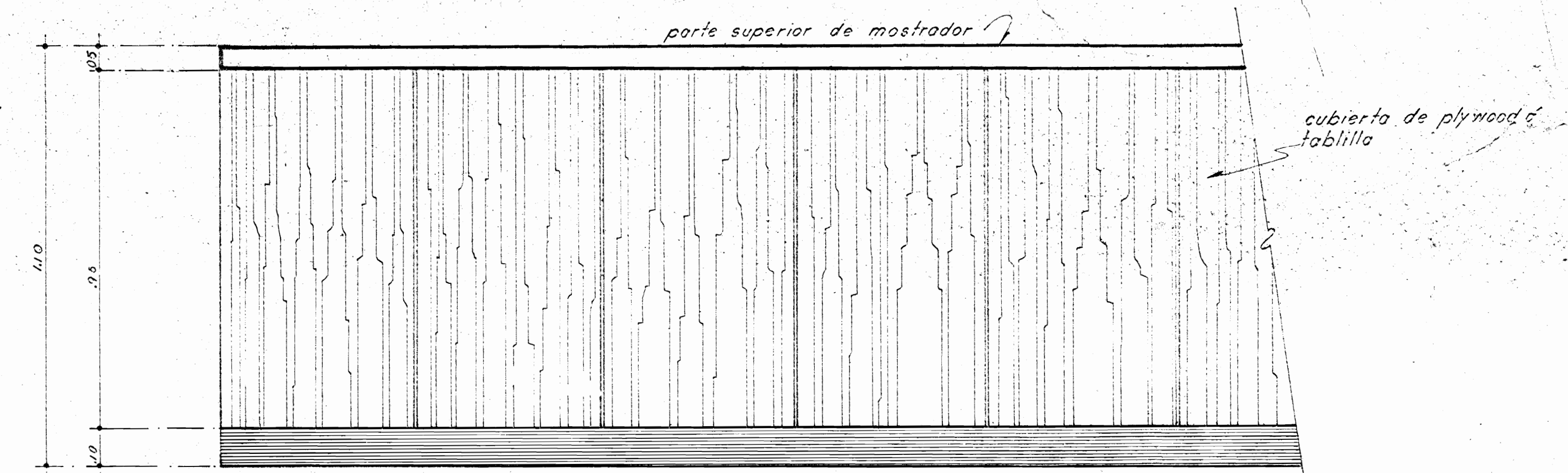
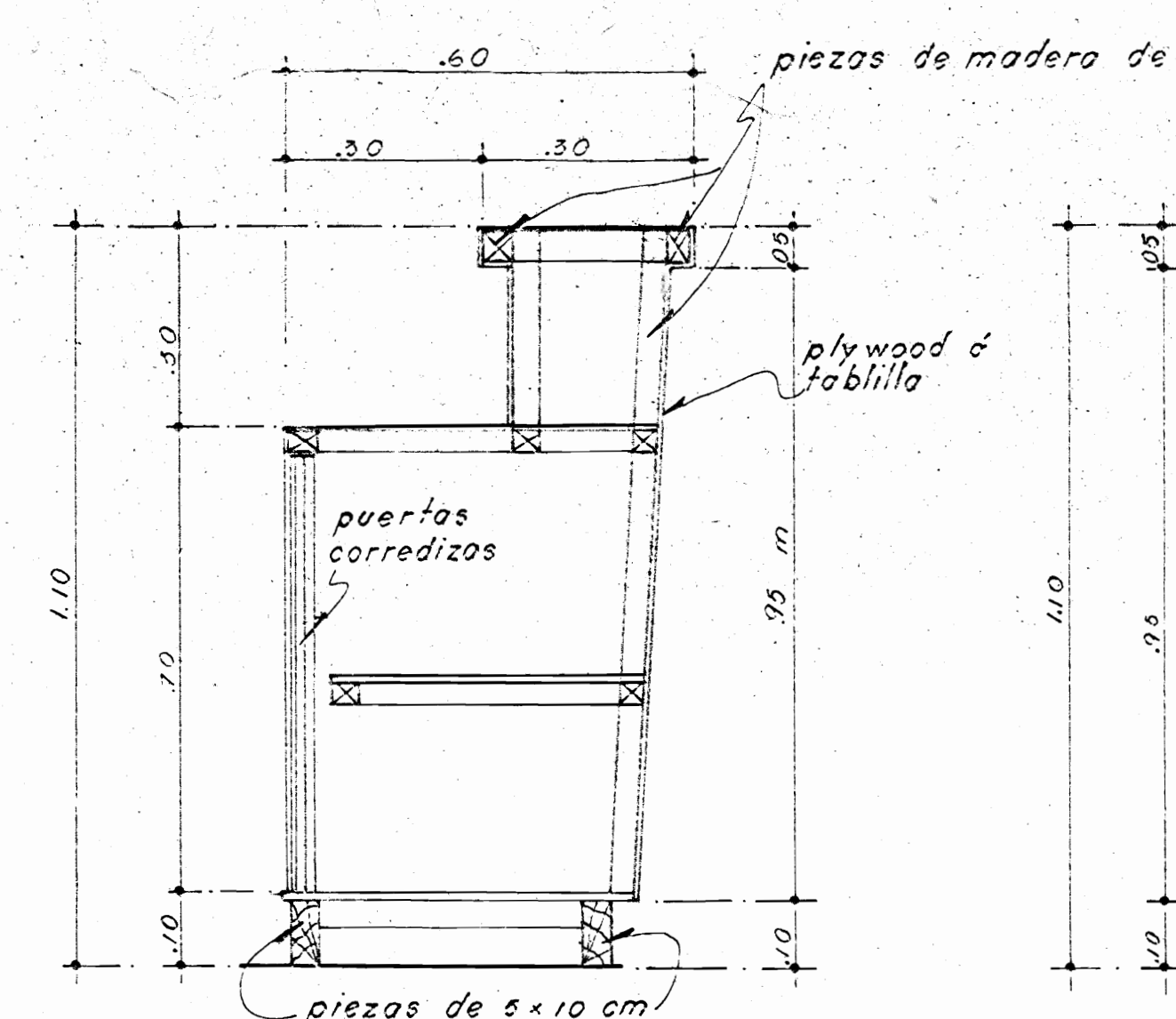
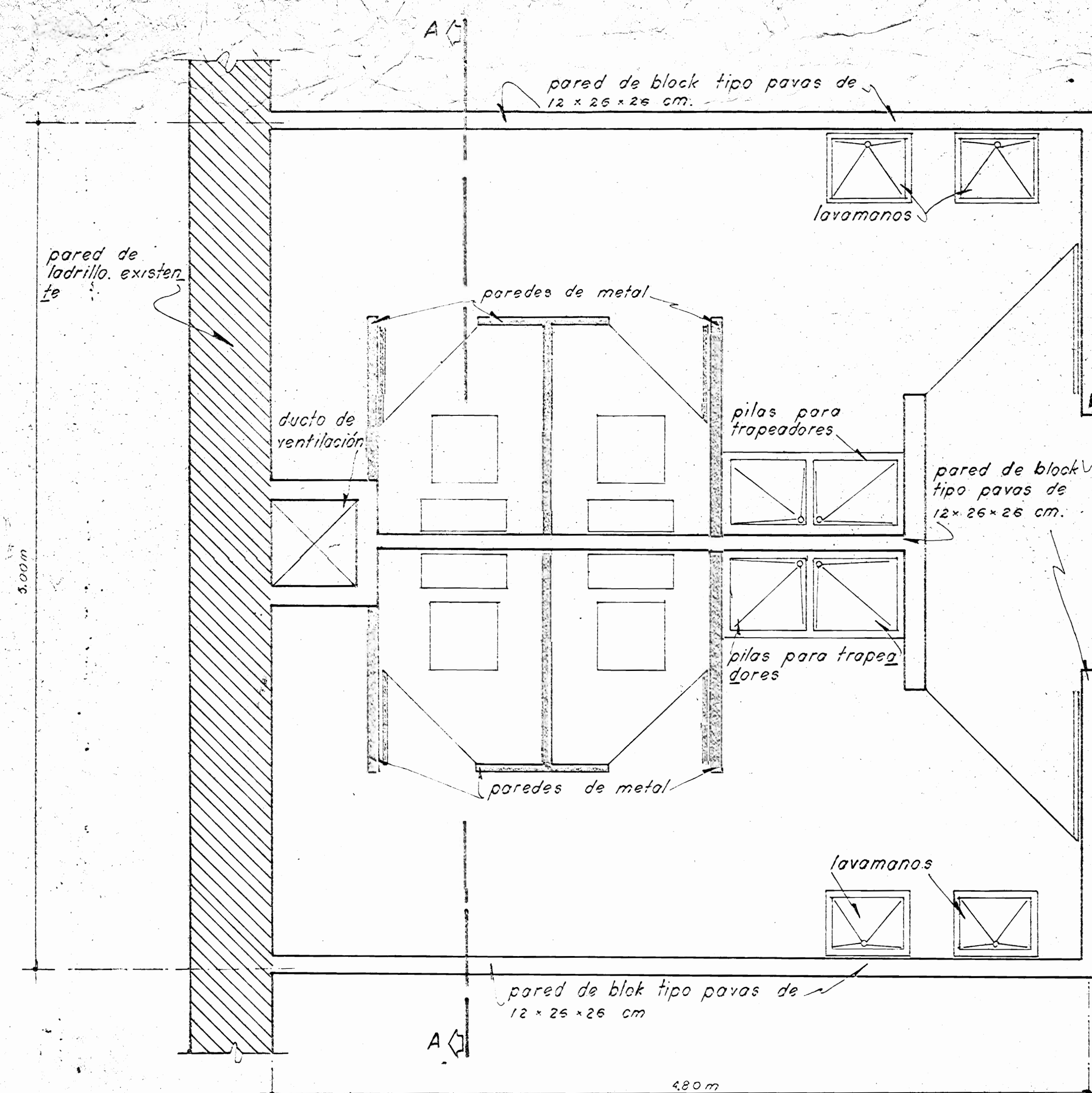

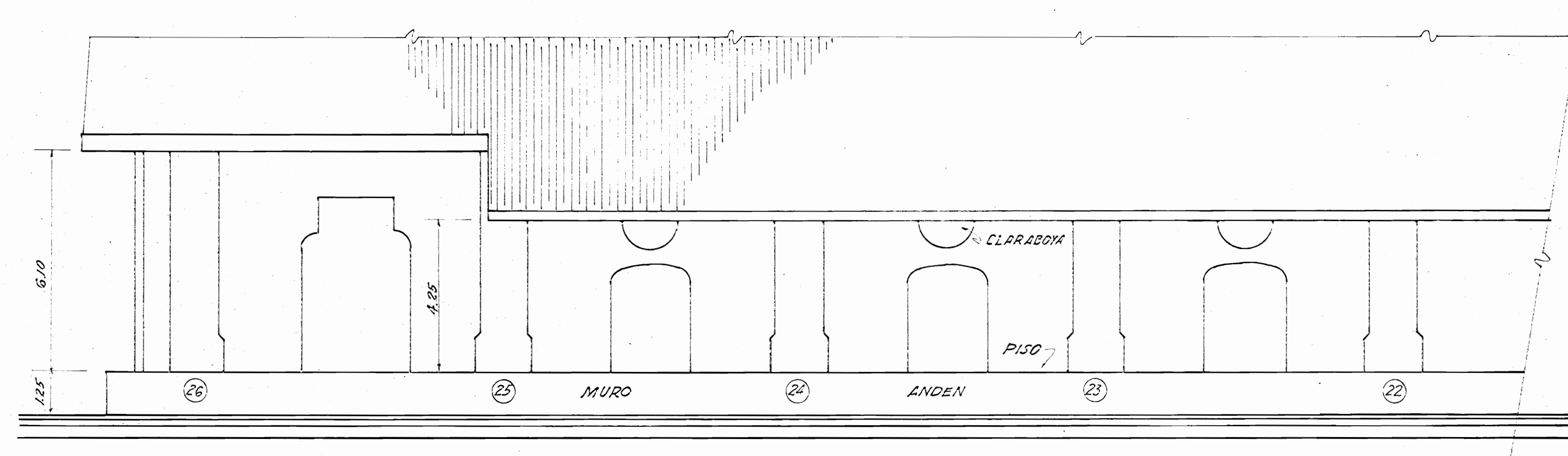

SECCION FACHADA TIPICA VISTA DE NORTE A SUR 1:100

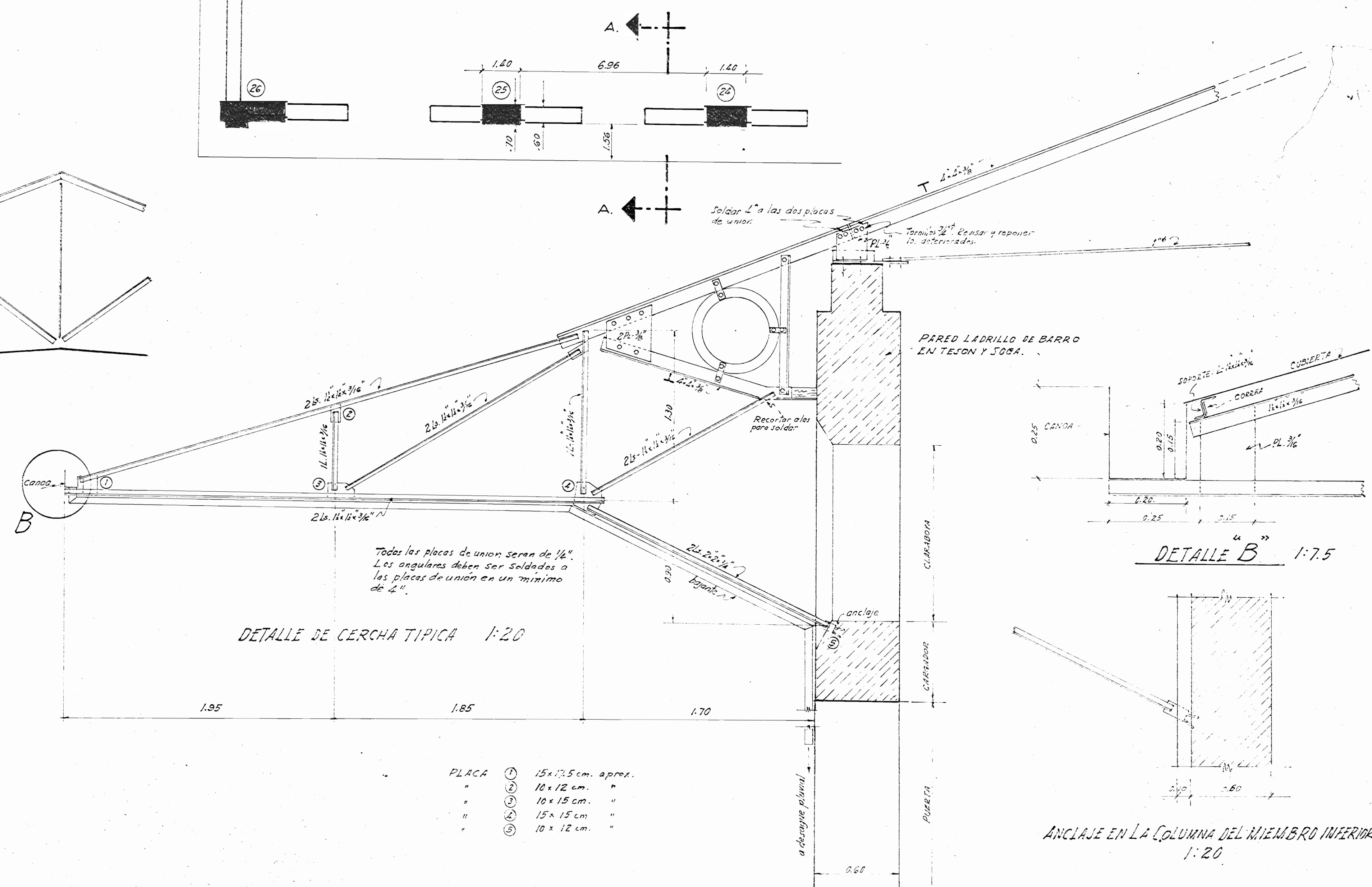

SECCION A-A
CORTE - FACHADA OESTE CON EXTENSION DE ALERO 1-50

GOBIERNO DE COSTA RICA

DIRECCION GENERAL DE ARQUITECTURA
ESCOLAR Y DE CONSTRUCCIONES

ARQUITECTO
ING. CIVIL <i>F. BOLAÑOS. V.</i>
ING. ELECTRICO

TOPOGRAFO	
DIBUJO	F. BOLAÑOS. V.
REVISADO	

JEFE DPTO
DIR. GRAL.
MINISTRO

ESCALA: INDICADAS

FECHA SET. 1971

Nombre de la obra	ADUANA PRINCIPAL DE SAN JOSE.	
contenido de la lamina	DETALLES EXTENSION DEL ALERO OESTE.	clasificaci

clasificación

lámina N°

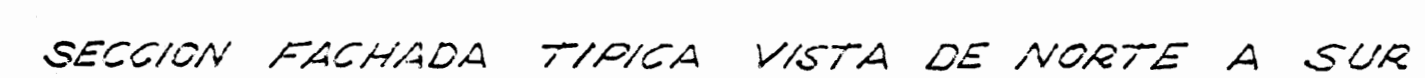

GOPHERNO DE COSTA RICA

lámina N°

62 = NaCl
3.00 per person

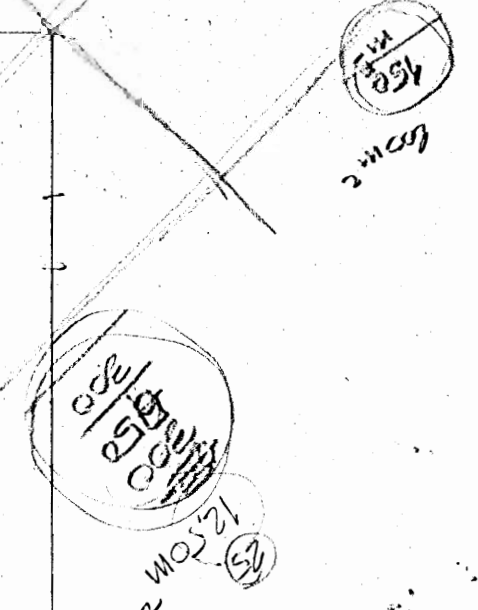

P L A N I T A 1:200

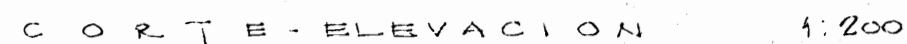
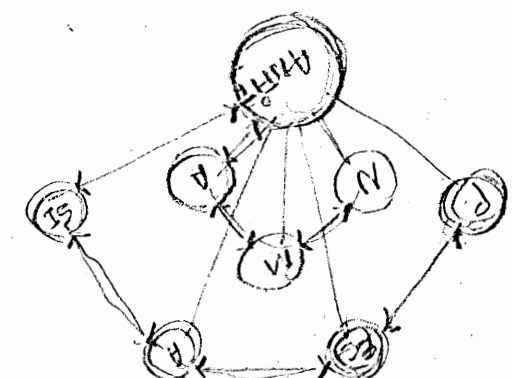

ARQ. JOSE LUIS JIMENEZ CRESPO.

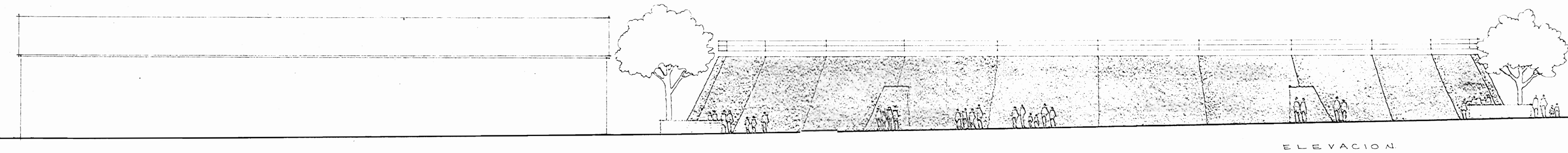
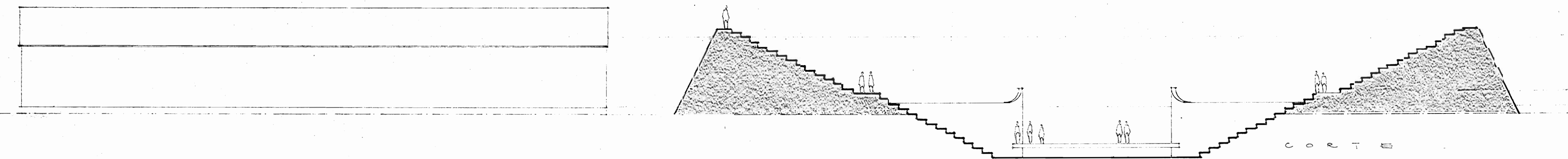
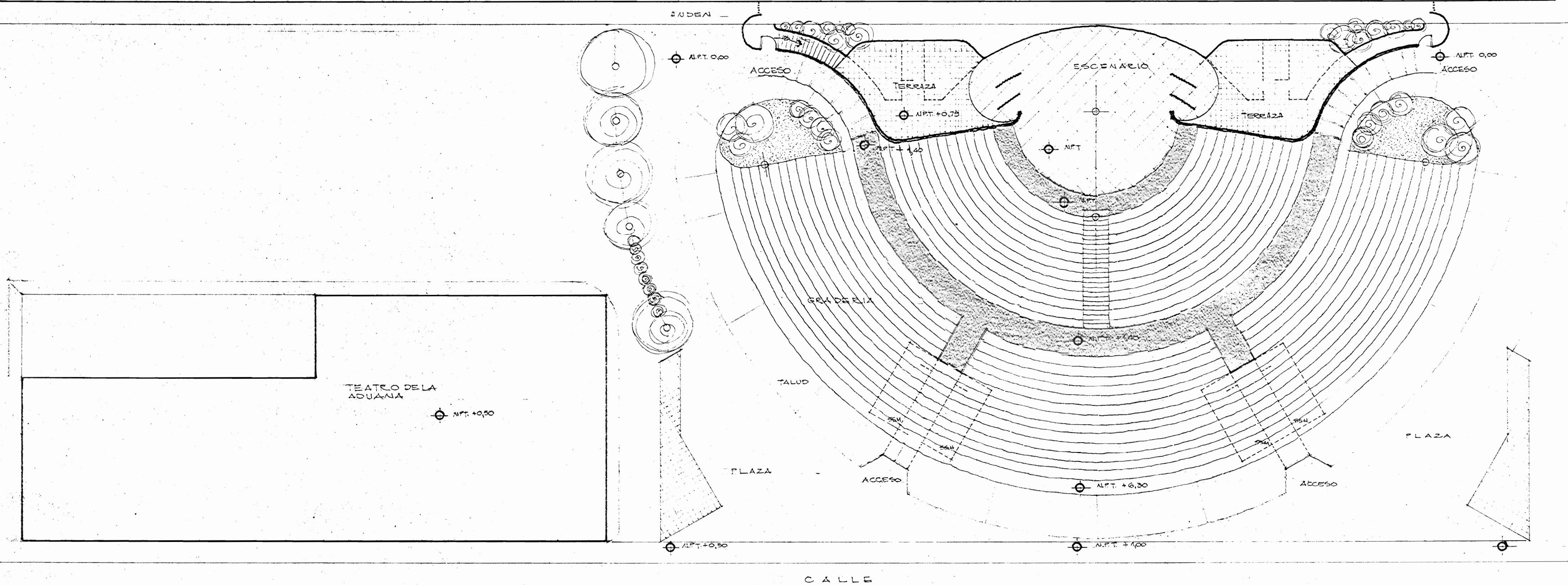

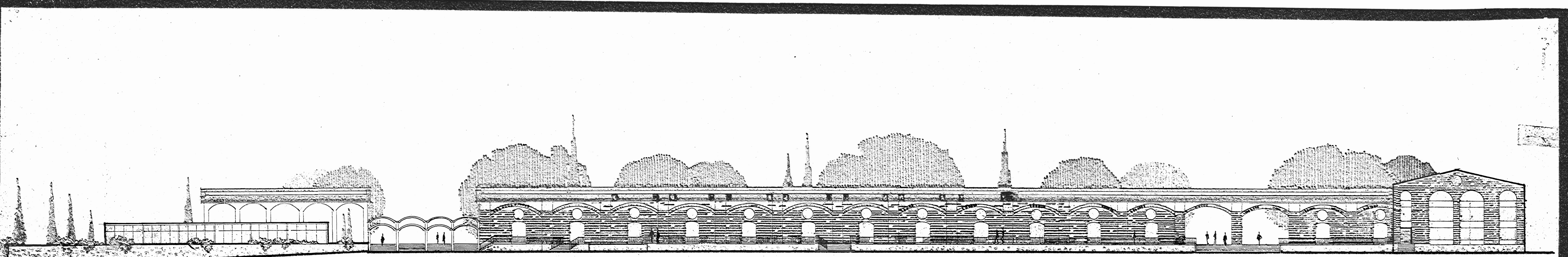

ALZADO ESTE
ESCALA 1:250

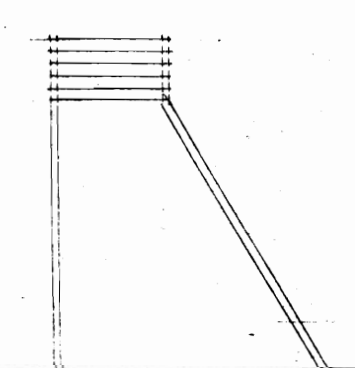
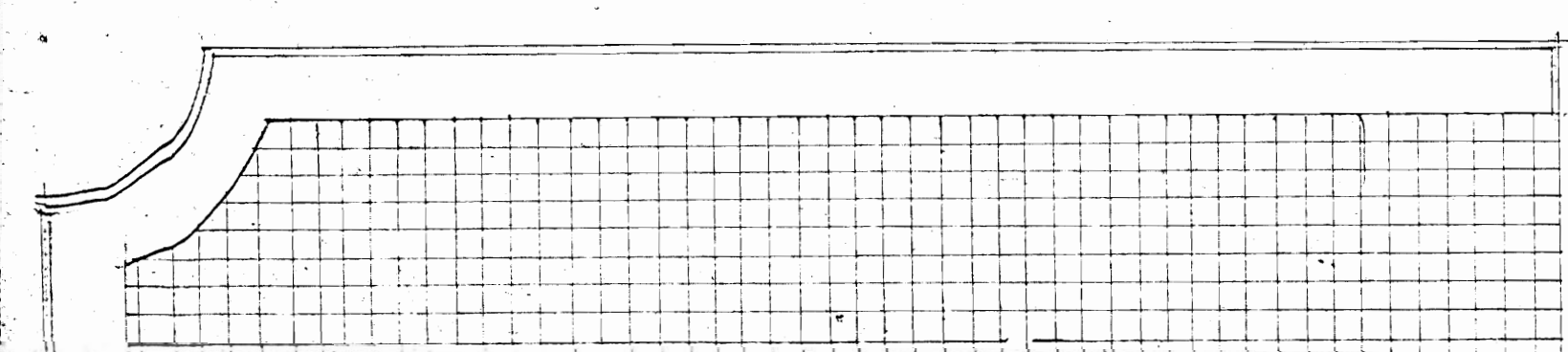

CIELO FALSO DE MATERIAL ACÚSTICO.

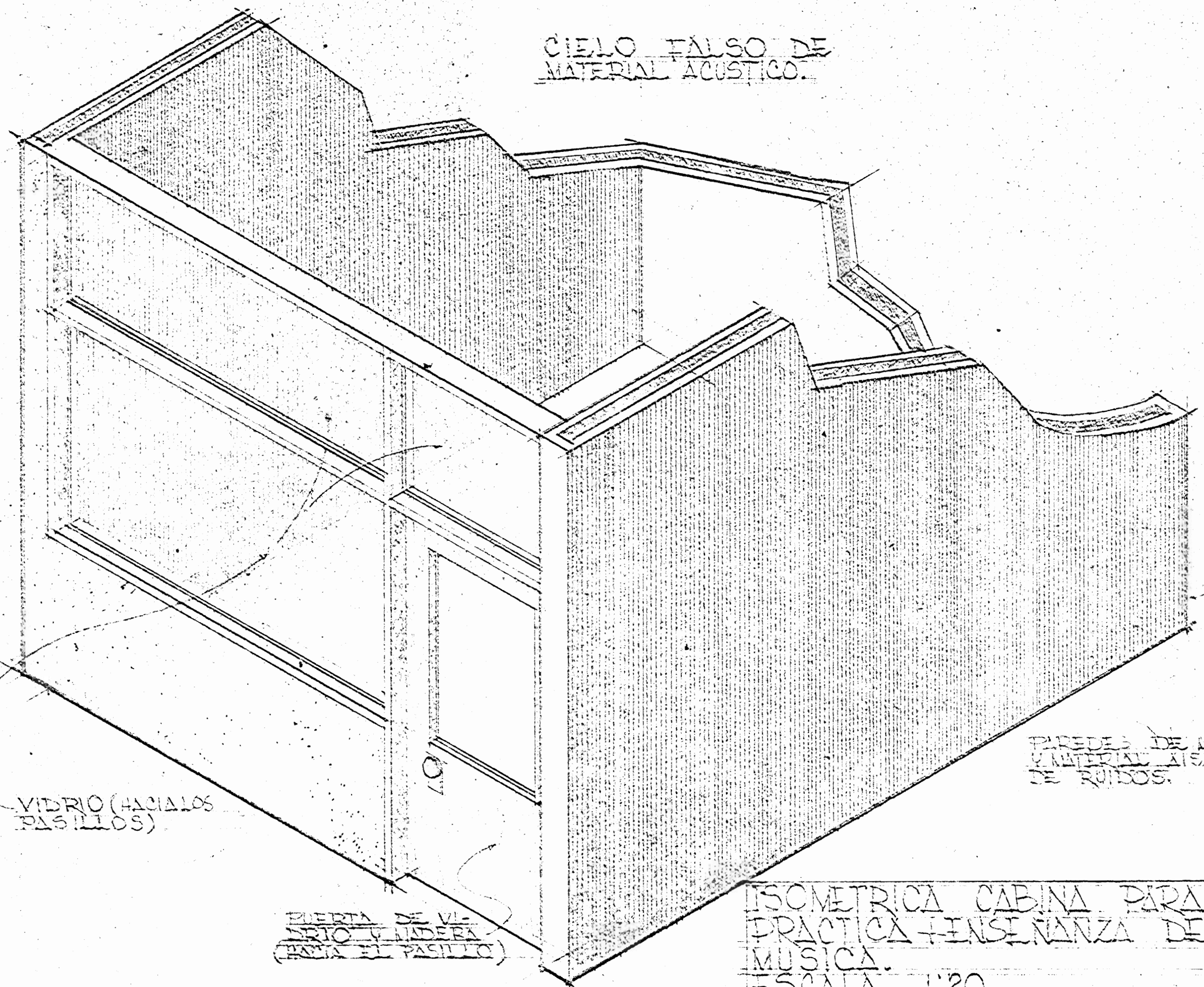

VIDRIO (HACIA LOS PASILLOS)

PUERTA DE VENTILACIÓN Y AIRE (HACIA EL PASILLO)

PAREDES DE MADERA PARA AISLAMIENTO ACÚSTICO.

ISOMETRICA CABINA PARA PRÁCTICA E INSEÑANZA DE MÚSICA. ESCALA 1:20

PROY. SAN JOSÉ - CANTÓN CENT. - DIST. CARMEN

EDIFICIO SINFÓNICA NACIONAL JUVENIL Y COROS

BOVEDAS DE CAÑON EN MATERIAL LIVIANO A ESCOGER (TAJUEZ UTL. ACRÍLICO.)

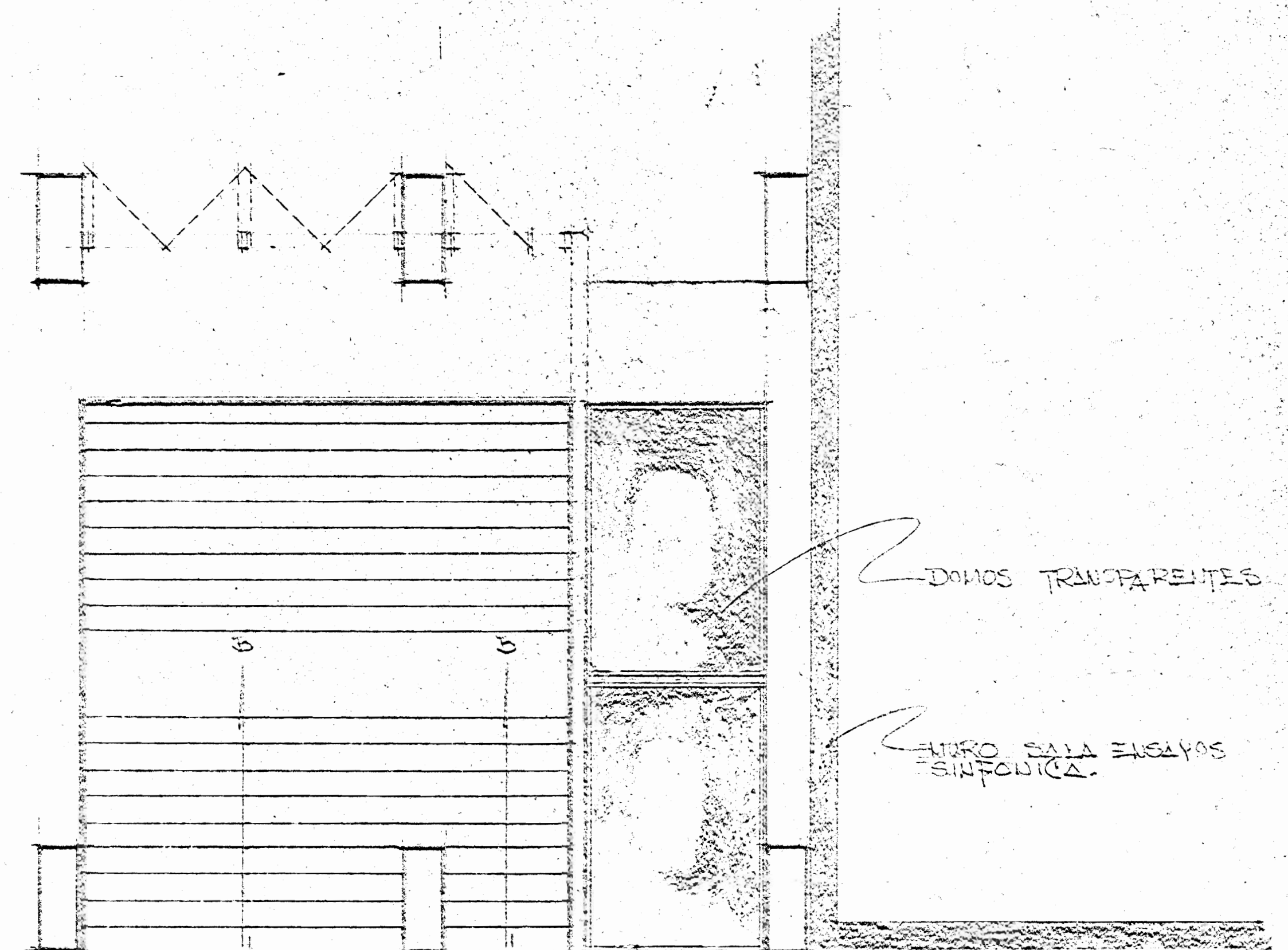

DOMOS TRANSPARENTES

MURO SALA ENSAYOS SINFÓNICA.

PLANTA ACCESO PRINCIPAL ESC. 1:50

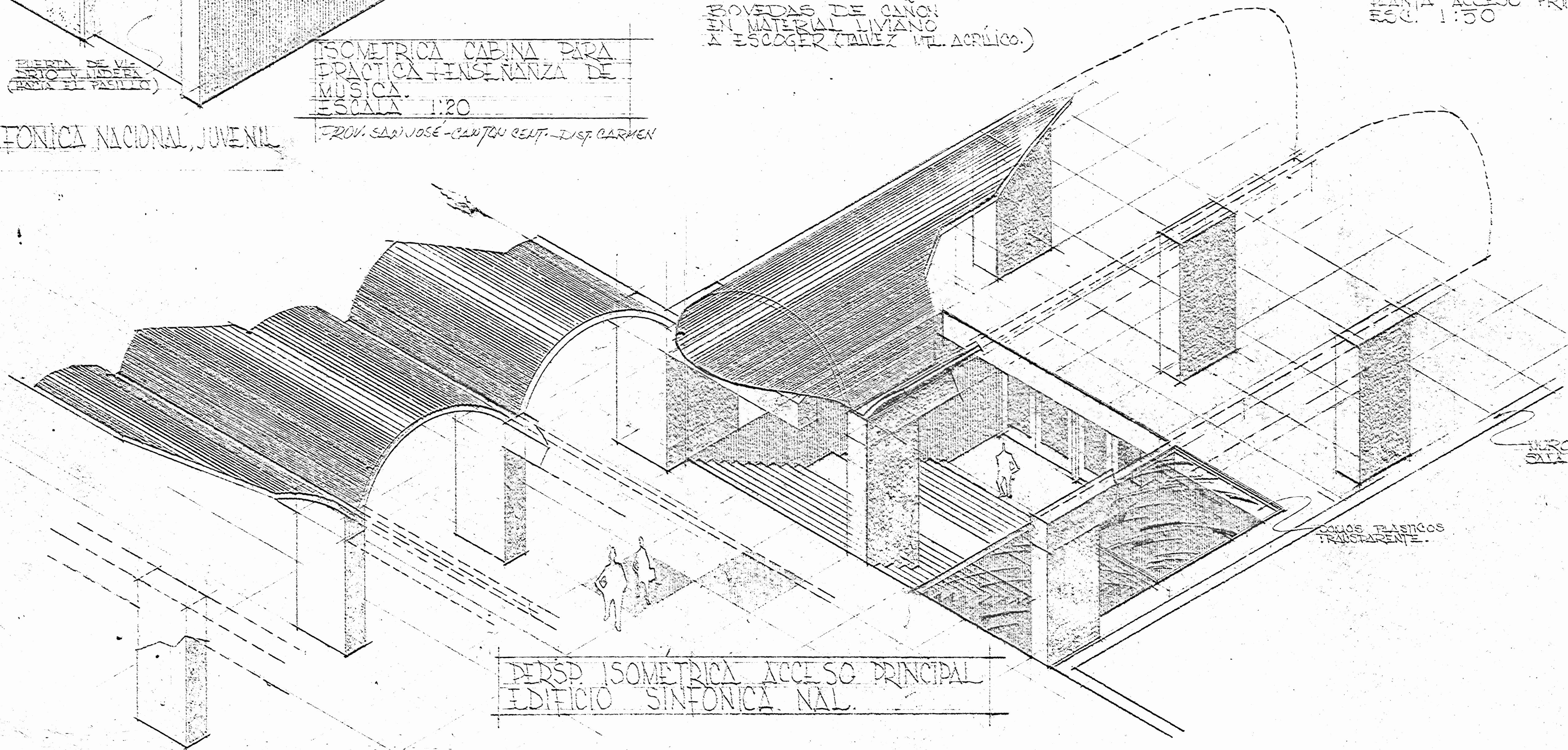

MURO EDIFICIO SINFÓNICA SALA ENSAYOS SINFÓNICA

DOMOS PLÁSTICAS TRANSPARENTES

PROY. ISOMETRICA ACCESO PRINCIPAL EDIFICIO SINFÓNICA NAL.

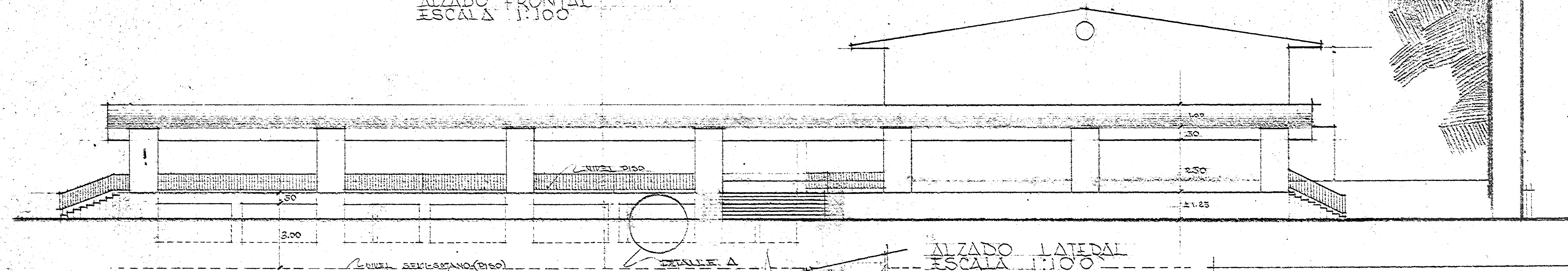
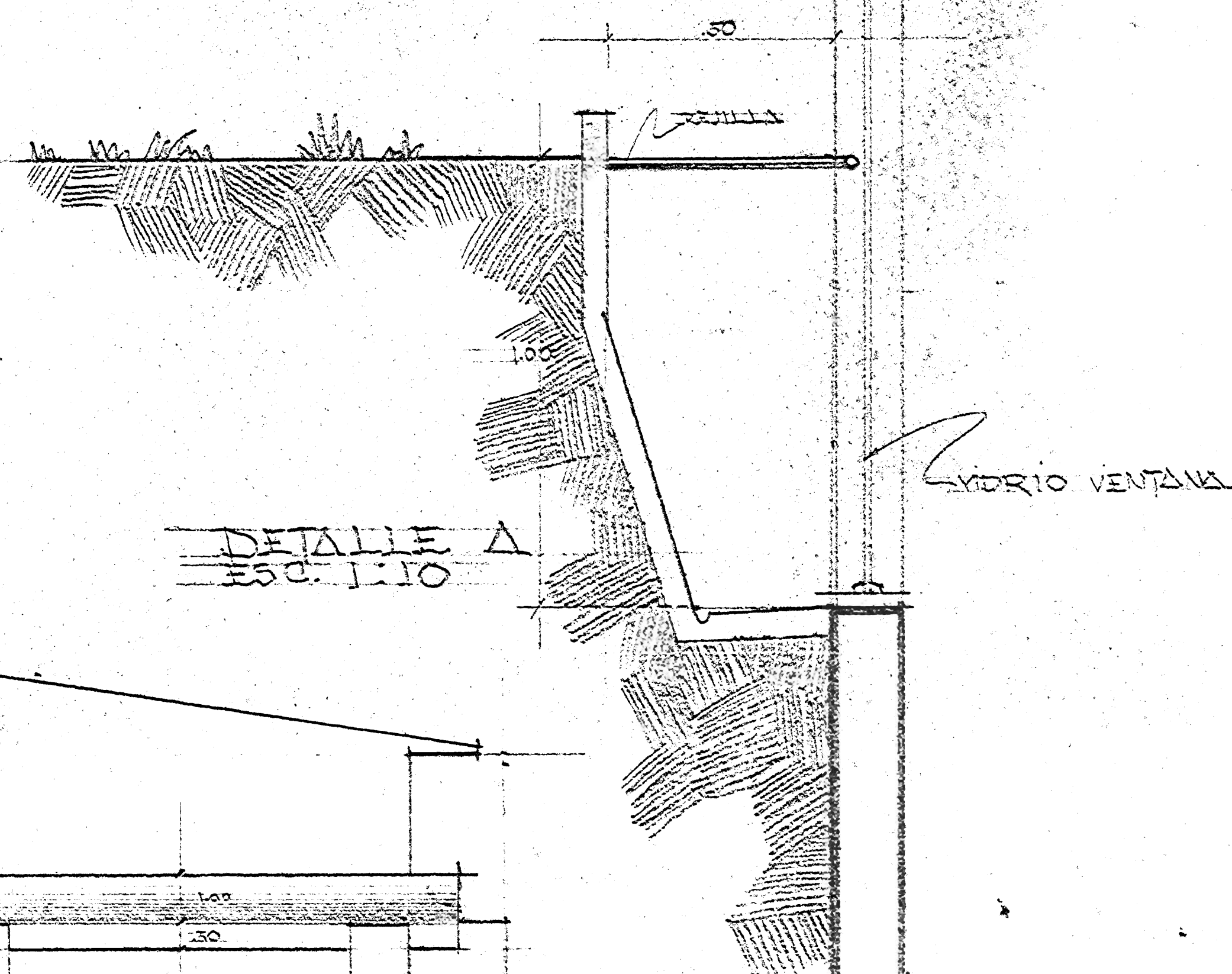
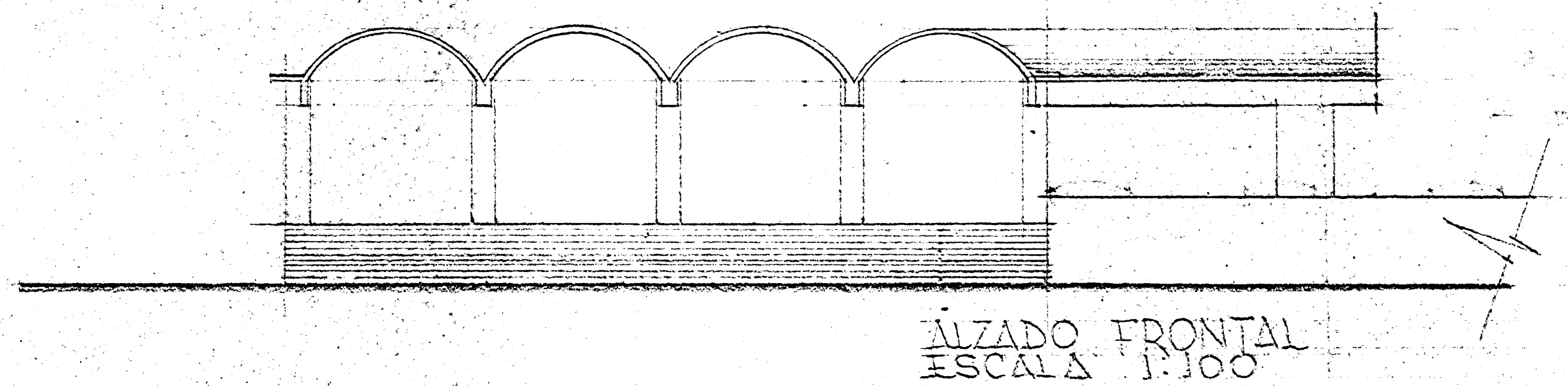

DETALLES ANTE-PROYECTO
CENTRO DE LAS BELLAS ARTES
PASO A CUBIERTO
PROY. SAN JOSE - CALTON CULI - DIST. CARMEN.

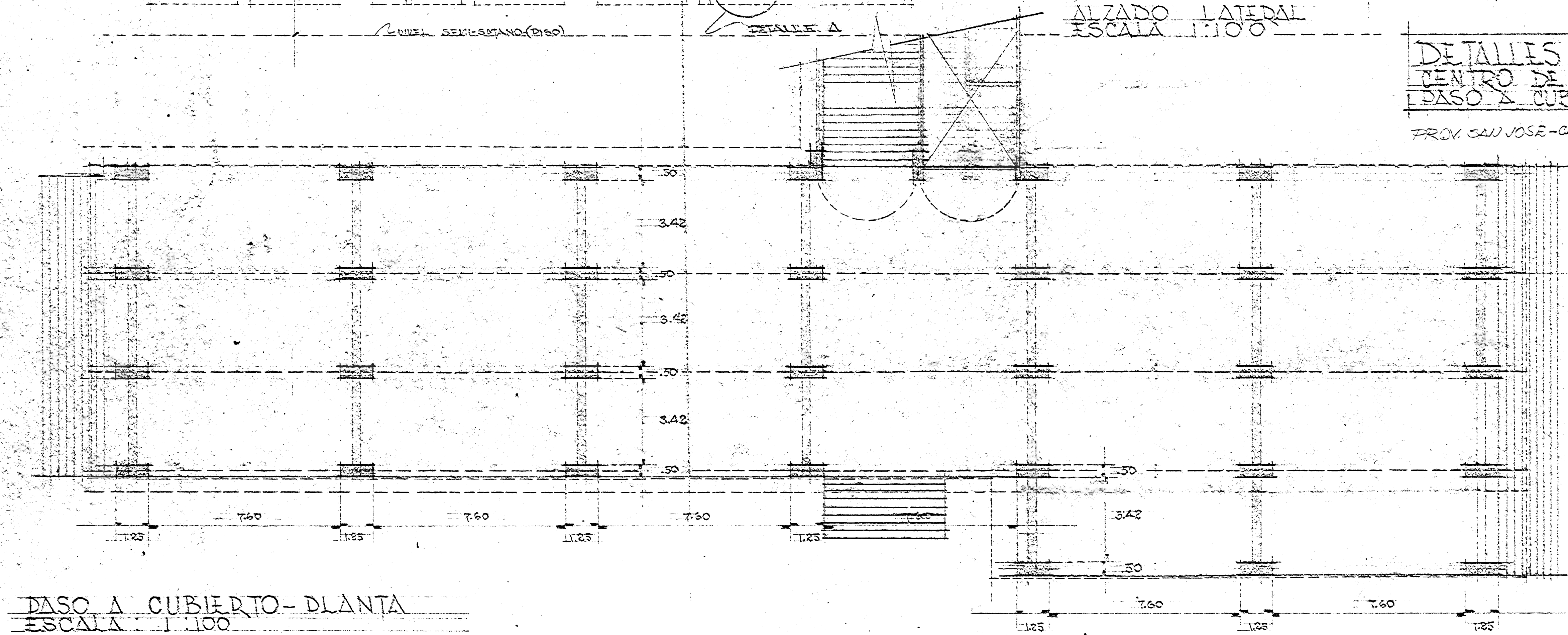

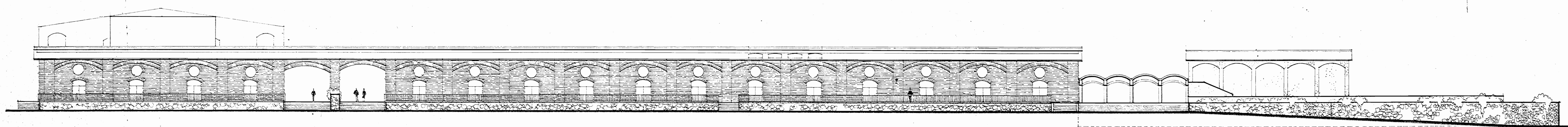

FACHADA OESTE CENTRO DE LAS BELLAS ARTES
ESCALA 1:250

CENTRO DE LAS BELLAS ARTES INVU

DPTO. DE URBANISMO

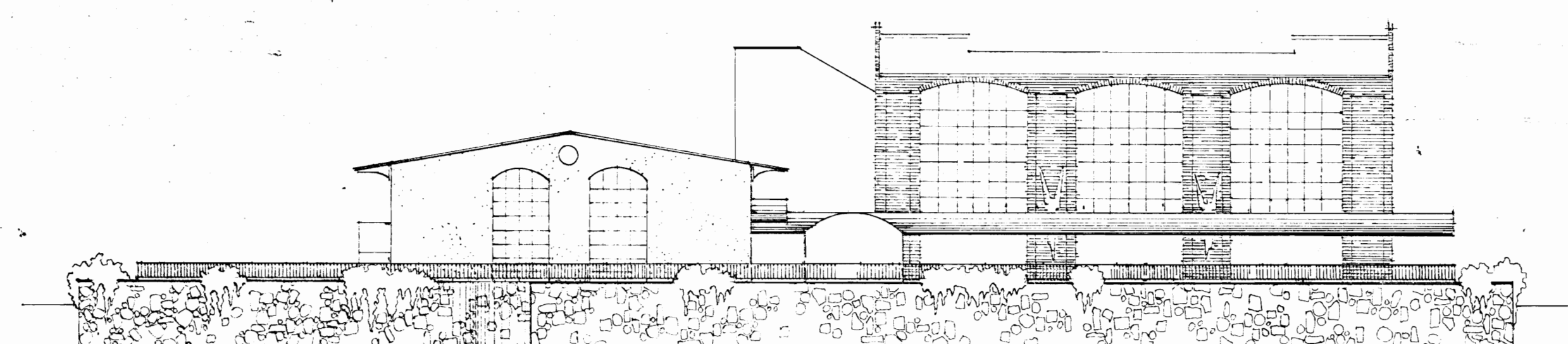

FACHADA SUR CENTRO DE LAS BELLAS ARTES
ESCALA 1:250

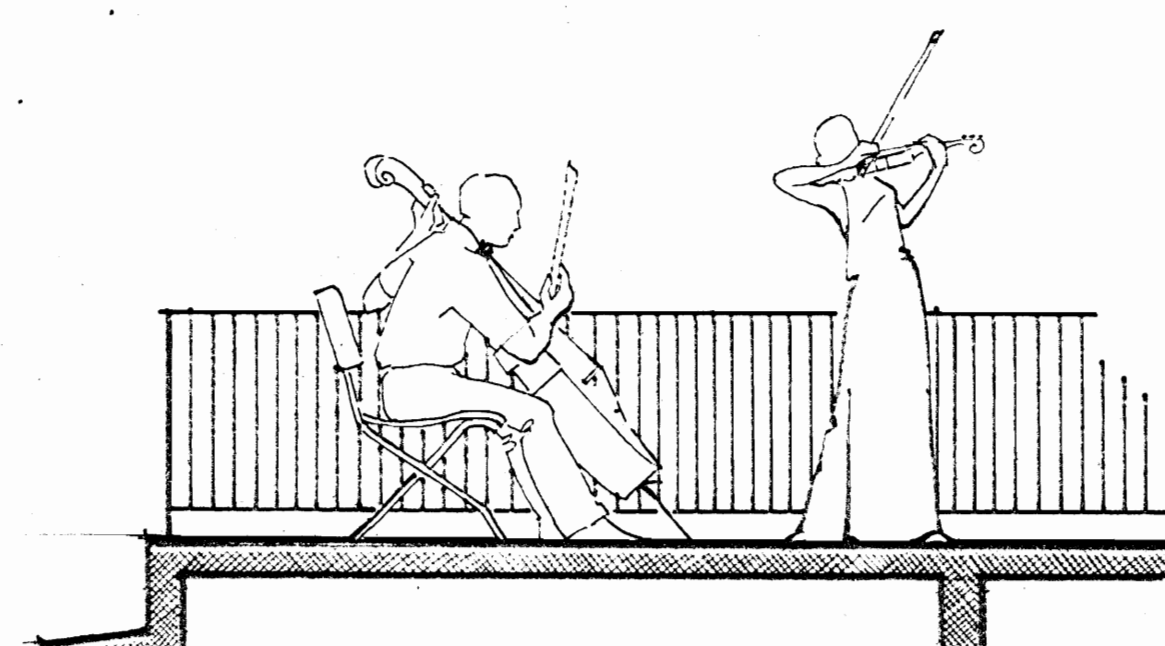

DETALLE CORTE
EDIFICIO SINFONICA
ESCALA 1:30

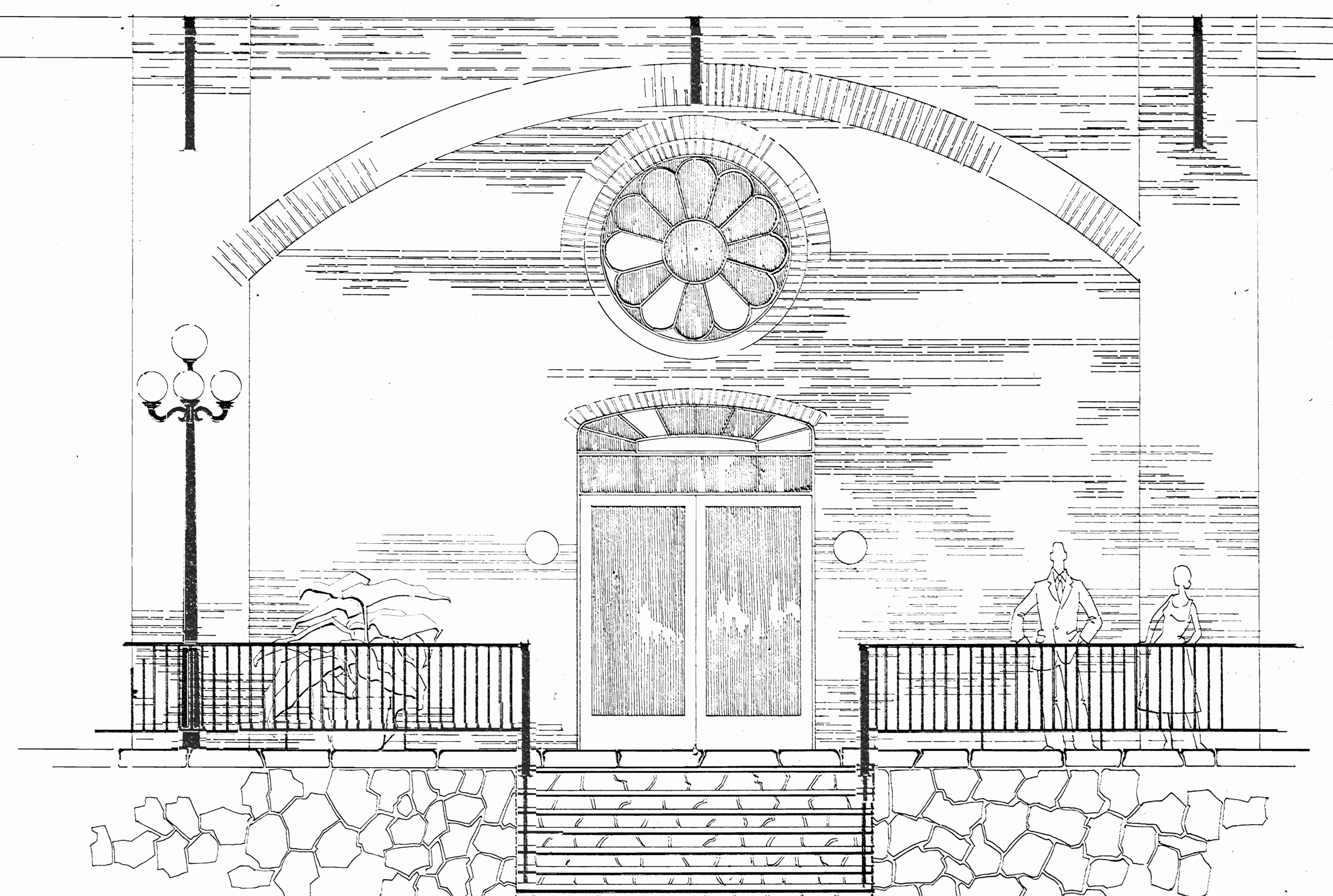

DETALLE DE FACHADA (EDIFICIO ADUANA)
ESCALA 1:25

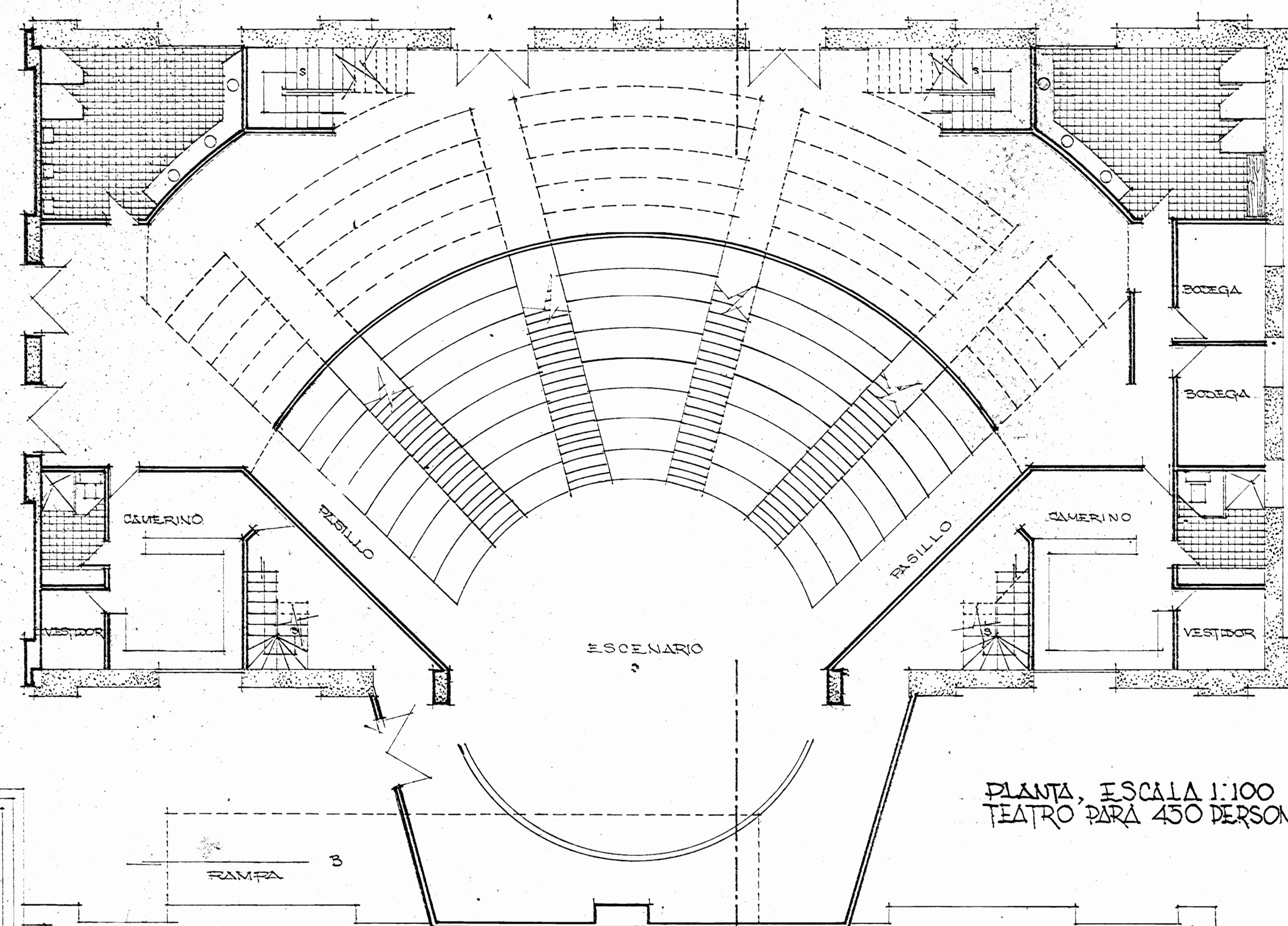

PLANTA, ESCALA 1:100
TEATRO PARA 450 PERSONAS

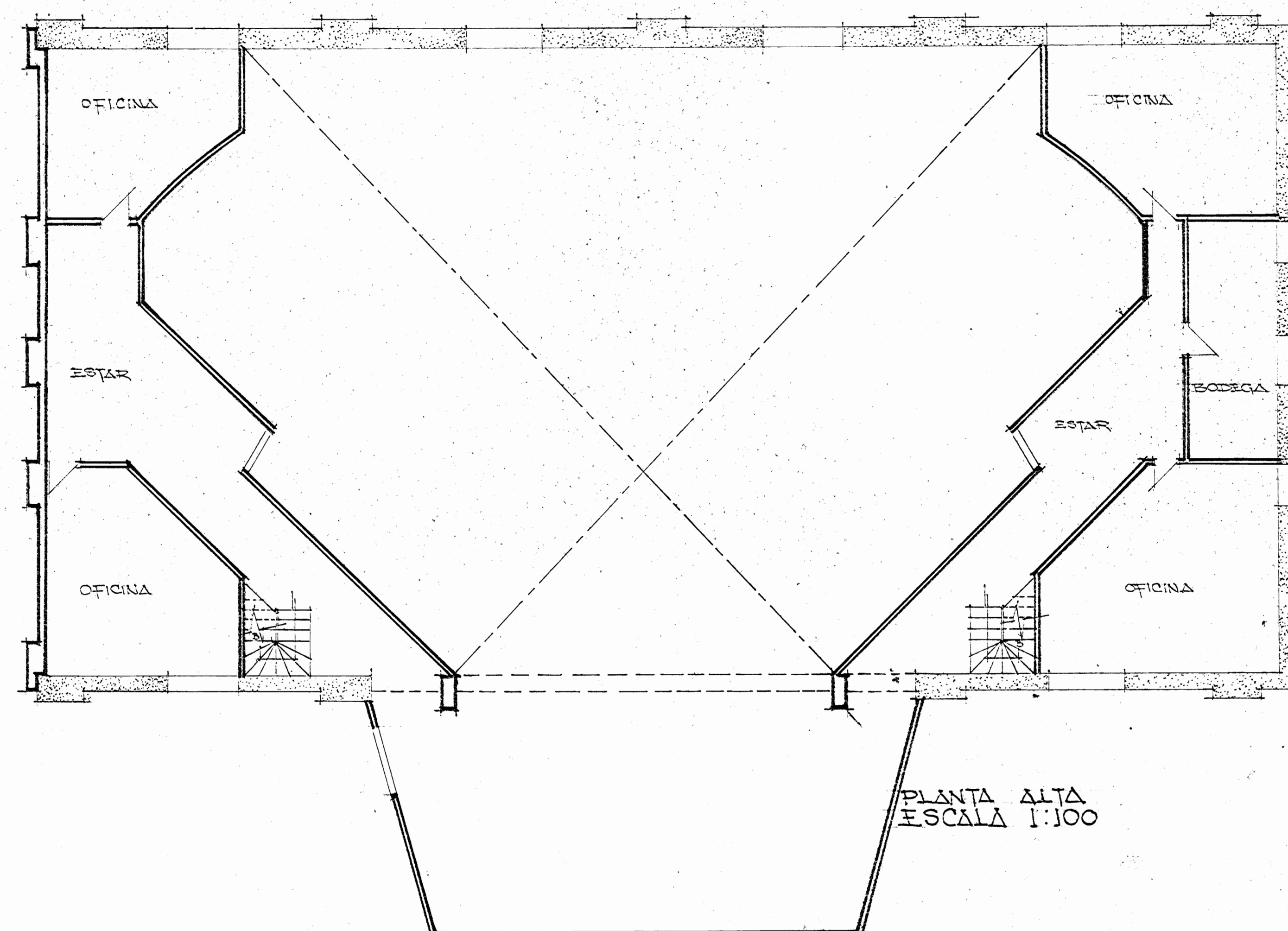

PLANTA ALTA
ESCALA 1:100

COMPANIA NACIONAL DE TEATRO
ESCALA 1:100

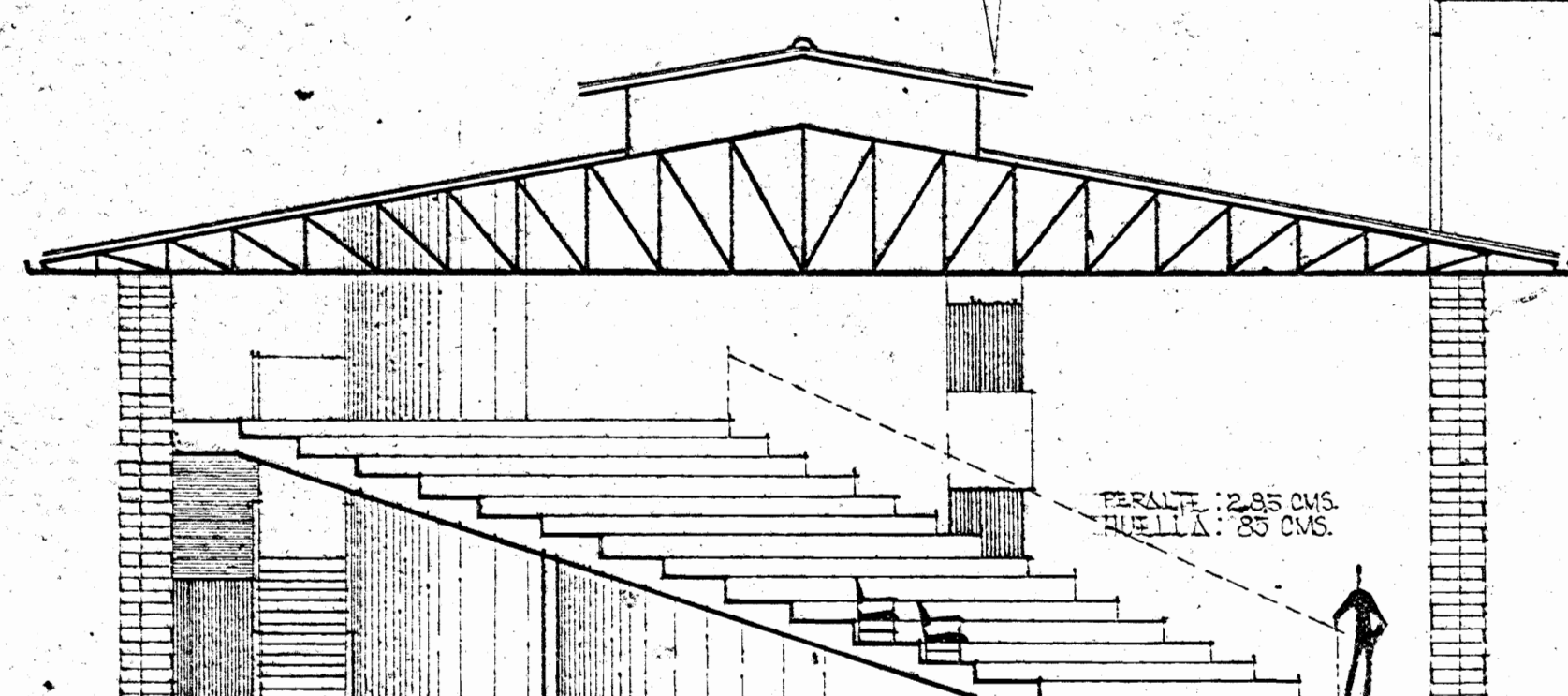

CORTE A.A.
ESCALA 1:100

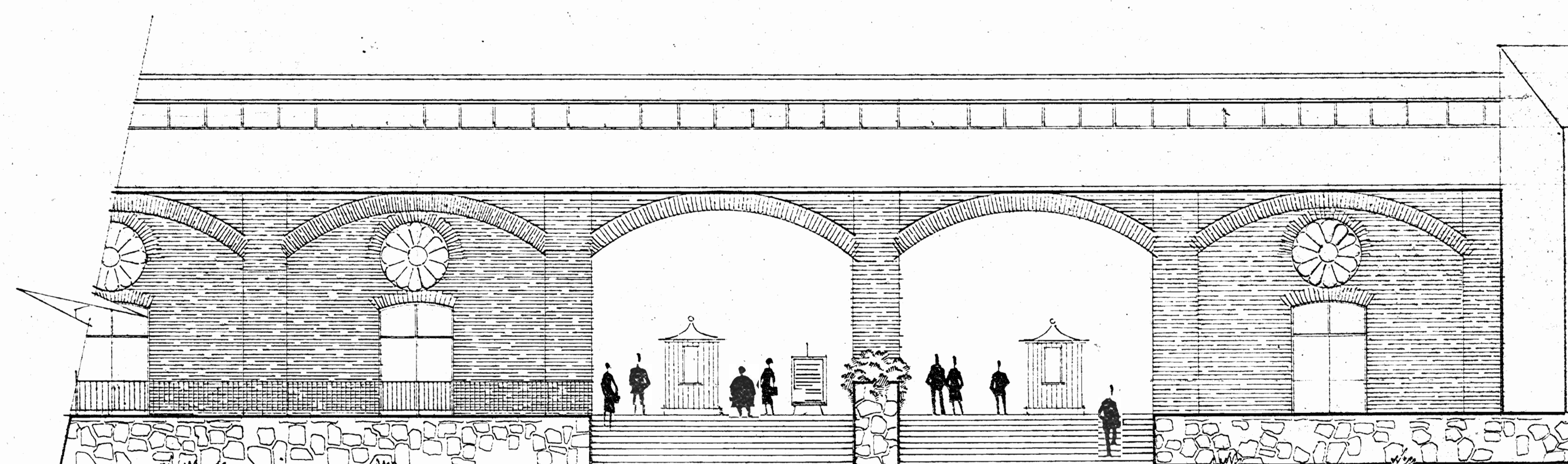

DETALLE FACHADA
ACCESO A TEATROS. ESC. 1:100

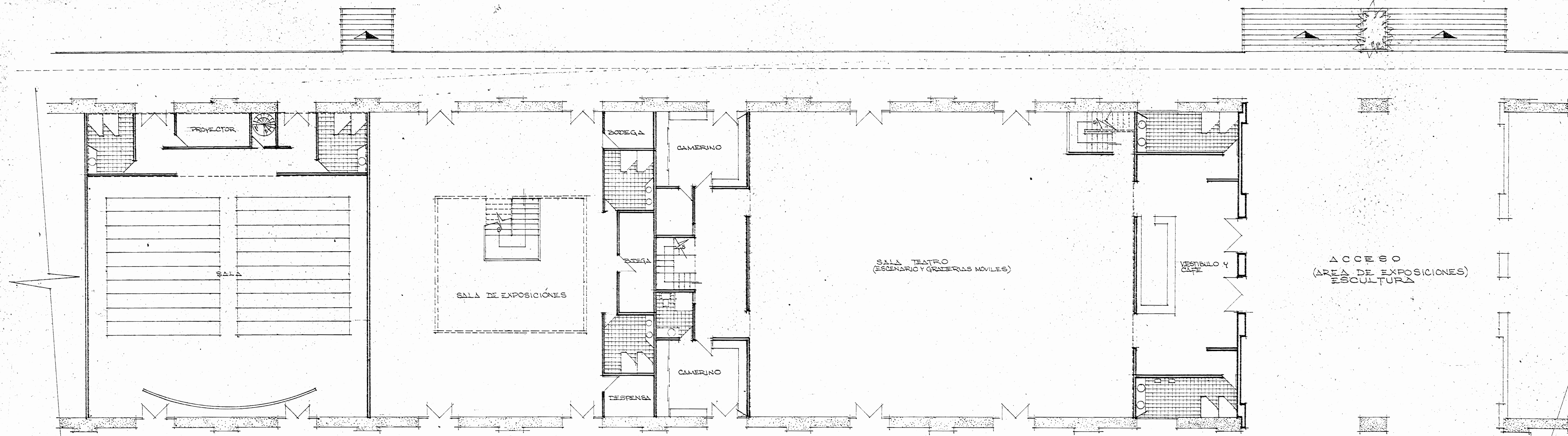

PLANTA: CINEFORUM, SALA DE EXPOSICIONES Y TEATRO EXPERIMENTAL.
ESCALA: 1:100

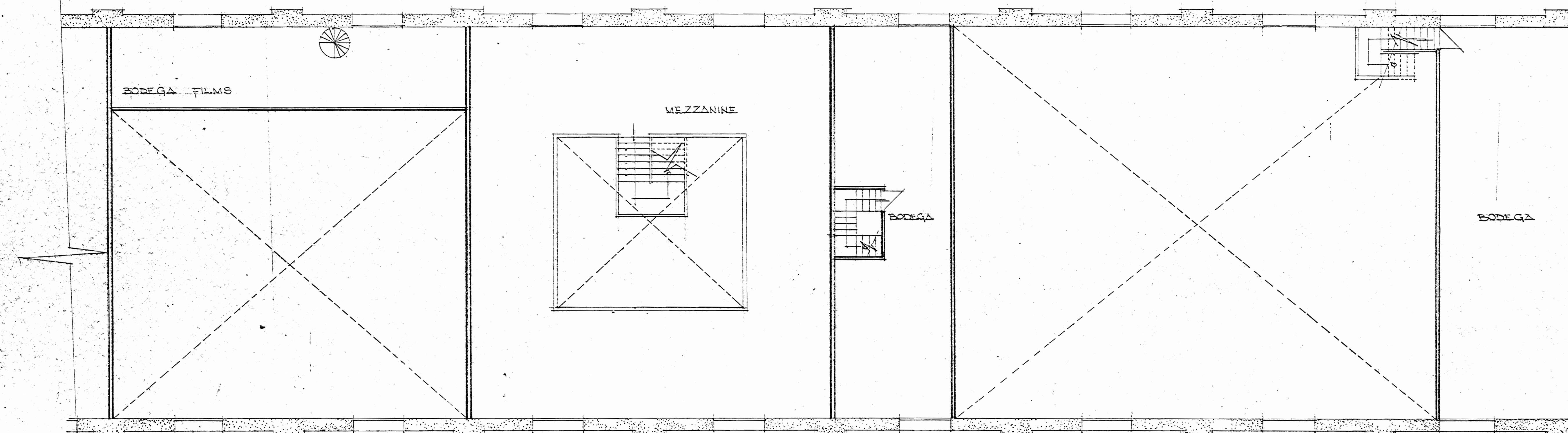

PLANTA ALTA: CINEFORUM, SALA DE EXPOSICIONES Y TEATRO EXPERIMENTAL.
ESCALA: 1:100

CENTRO DE LAS BELLAS ARTES INVU

DEPTO. DE URBANISMO