

NOTA:
LOS BAJANTES DE LA TUBERIA PLUVIAL QUE SE UBICAN DENTRO DE EL SECTOR A INTERVENIR DEBER DE SER DESVIADOS HACIA UNA DE LAS CAJAS DE REGISTRO PROPUESTAS

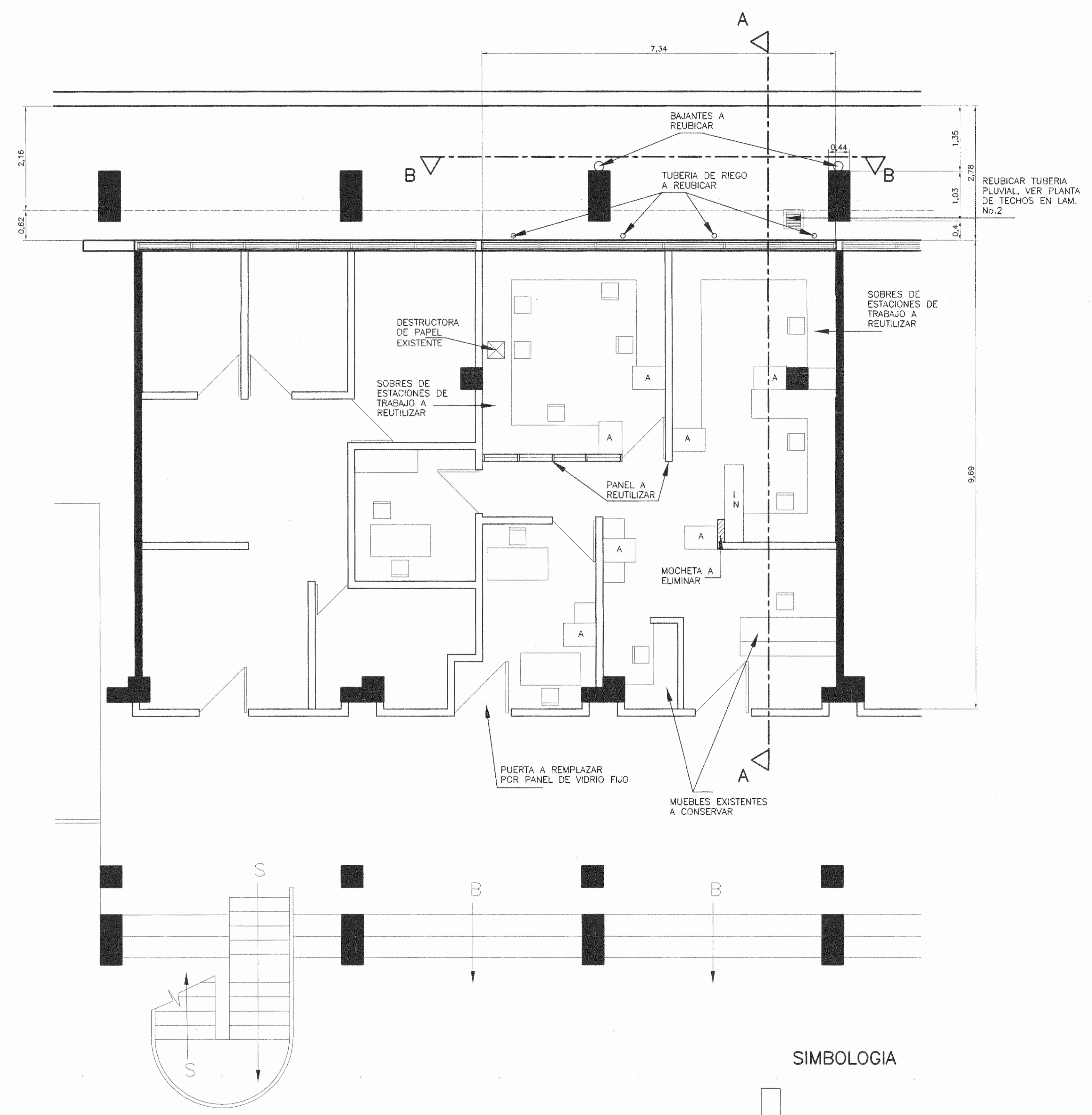

ESTADO ACTUAL
PLANTA ARQUITECTONICA
ESC. 1 : 50

SIMBOLOGIA

- MUEBLES DE INCLUIDORES
- ARCHIVADORES DE 48x68cm

ACABADOS

- PISO EN CONCRETO CON LOSETAS DE BARRO DE 30x30cm Y BORDILLO DE 10cm EN CONCRETO
- CIELO SUSPENDIDO DE FIBRA MINERAL CON ESTRUCTURA DE ALUMINIO NATURAL
- PARED DE LADRILLOS DE 20.5x9.5x5cm SEGUN DETALLE EN LAMINA 2/5
- MOCHETA DE GYPSUM A ELIMINAR
- MOCHETA DE GYPSUM A CONSTRUIR

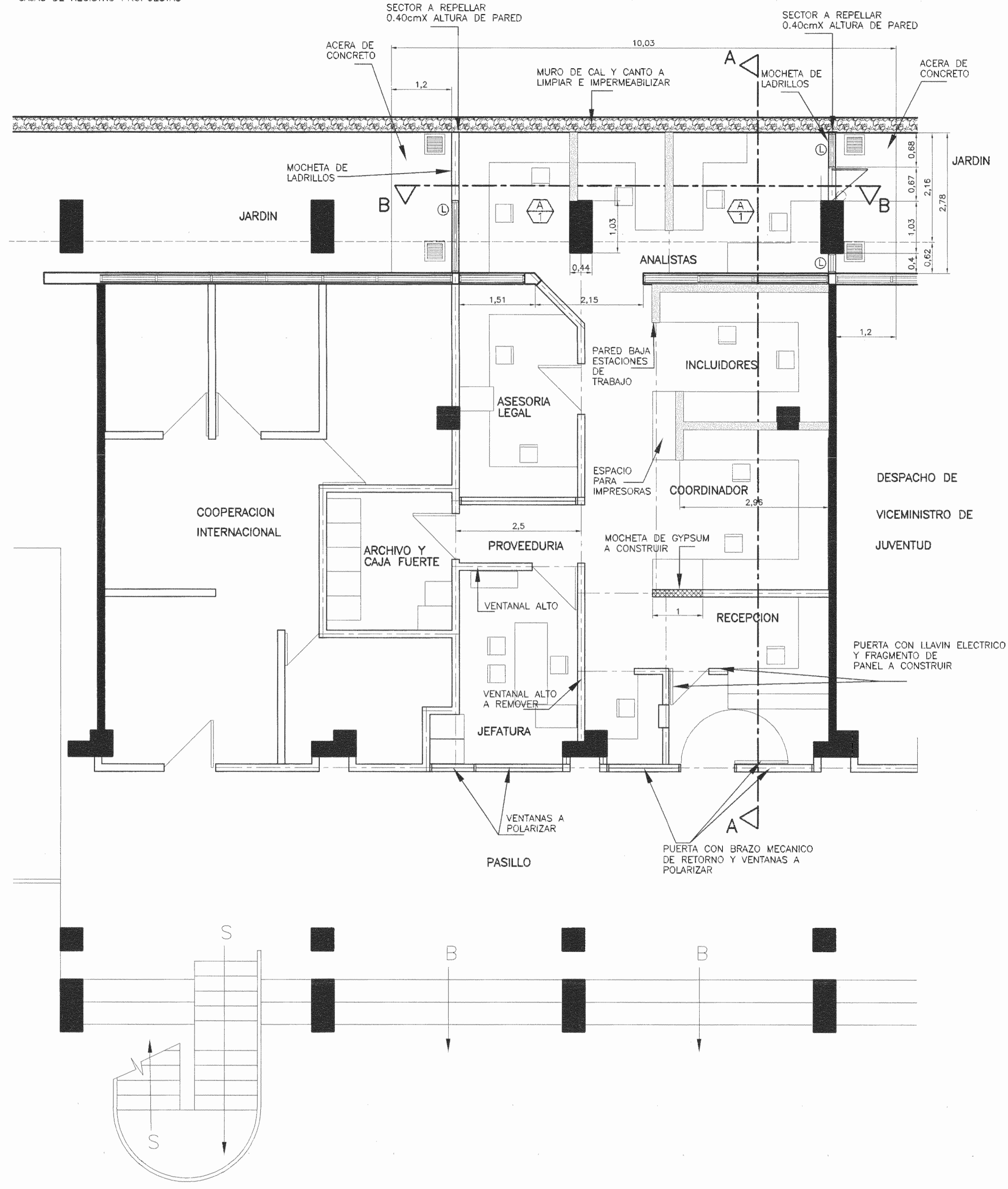

PLANTA ARQUITECTONICA PROPUESTA
ESC. 1 : 50

aprobación comisión revisora de permisos de construcción



proyecto :
MANTENIMIENTO DEL CENAC PROVEEDURIA

propietario :
MINISTERIO DE CULTURA, JUVENTUD Y DEPORTES

provincia	cantón	distrito
SAN JOSE	SAN JOSE	CARMEN

arquitecto: EDUARDO A. CAMACHO VARGAS

arquitecto: GERARDO CHAVARRIA PEÑA

dibujo : VICTOR HUGO ZURIGA AGUILAR

profesional responsable :
nombre : EDUARDO A. CAMACHO VARGAS

firma : _____ n.reg. A-4615

profesional responsable :
dirección técnica :
nombre : _____ n.reg. _____

información registro público :
propietario :
n° de catastro :
sitio :
contenido :

PLANTA ESTADO ACTUAL
PLANTA ESTADO PROPUESTO

escala :	fecha :	lámina :
1:50	ABRIL, 2005	1 - 3

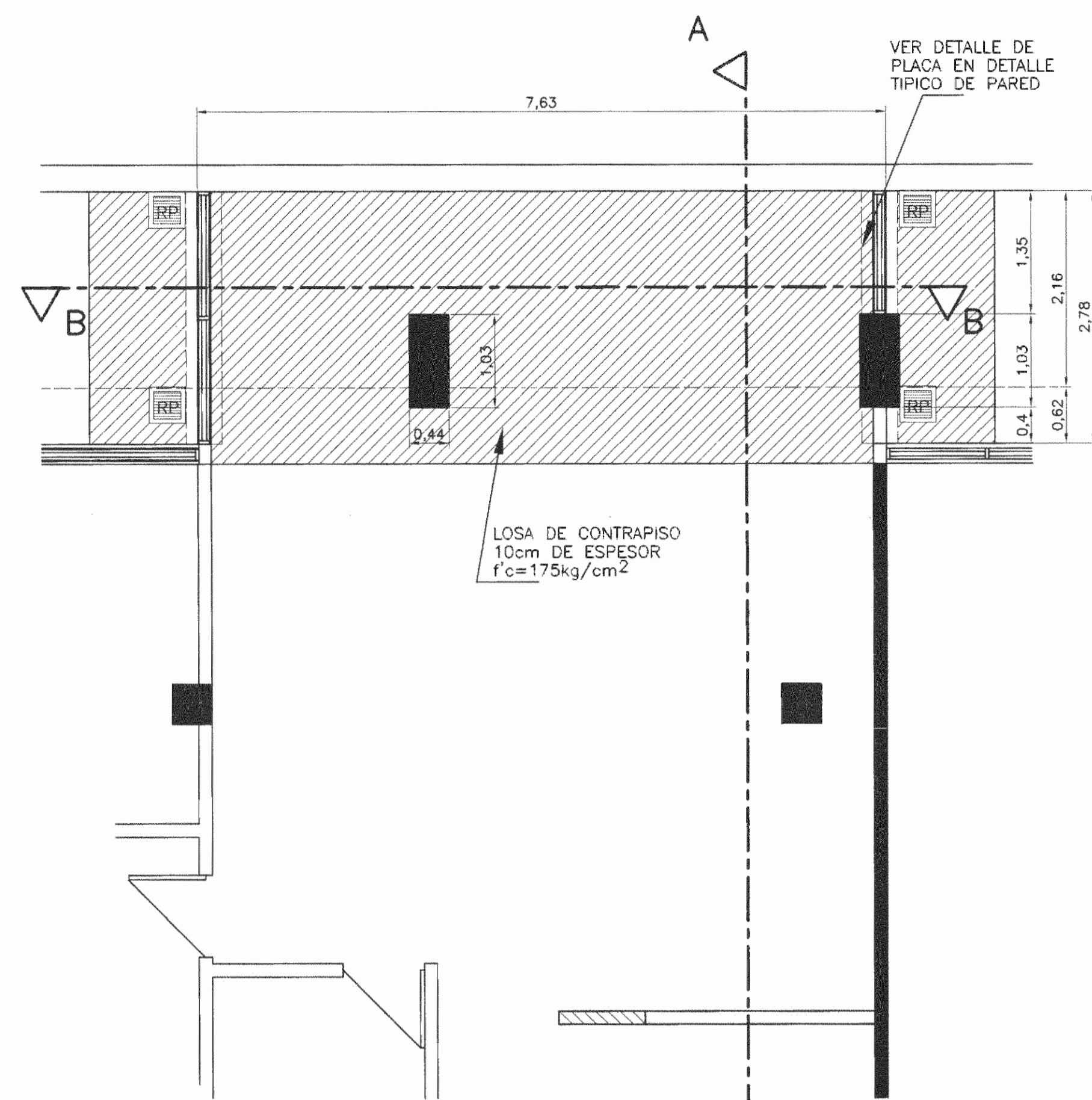

PLANTA DE CIMENTOS
ESC. 1 : 50

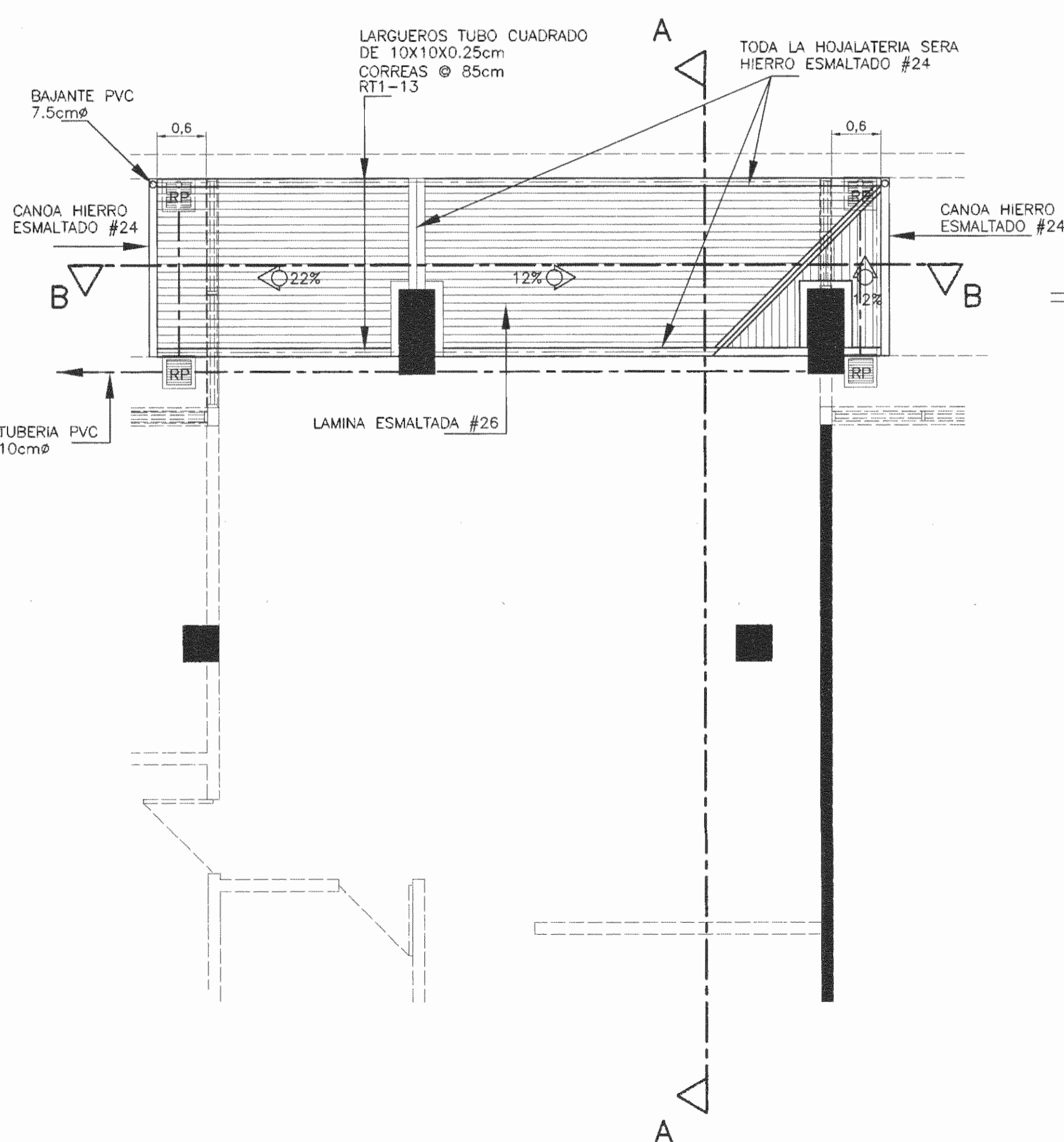

PLANTA DE TECHOS Y EVACUACION PLUVIAL
ESC. 1 : 50

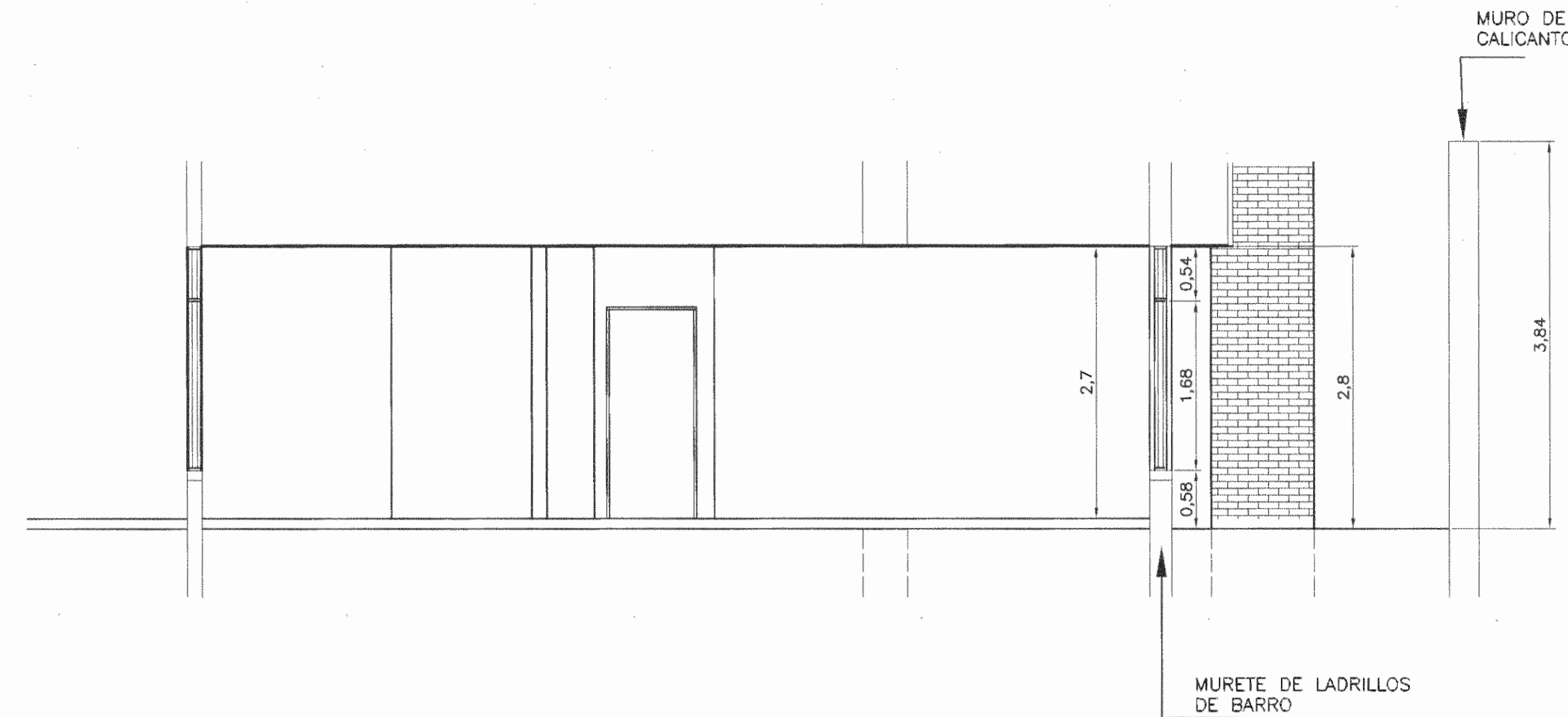

CORTE A-A EXISTENTE
ESC. 1 : 50

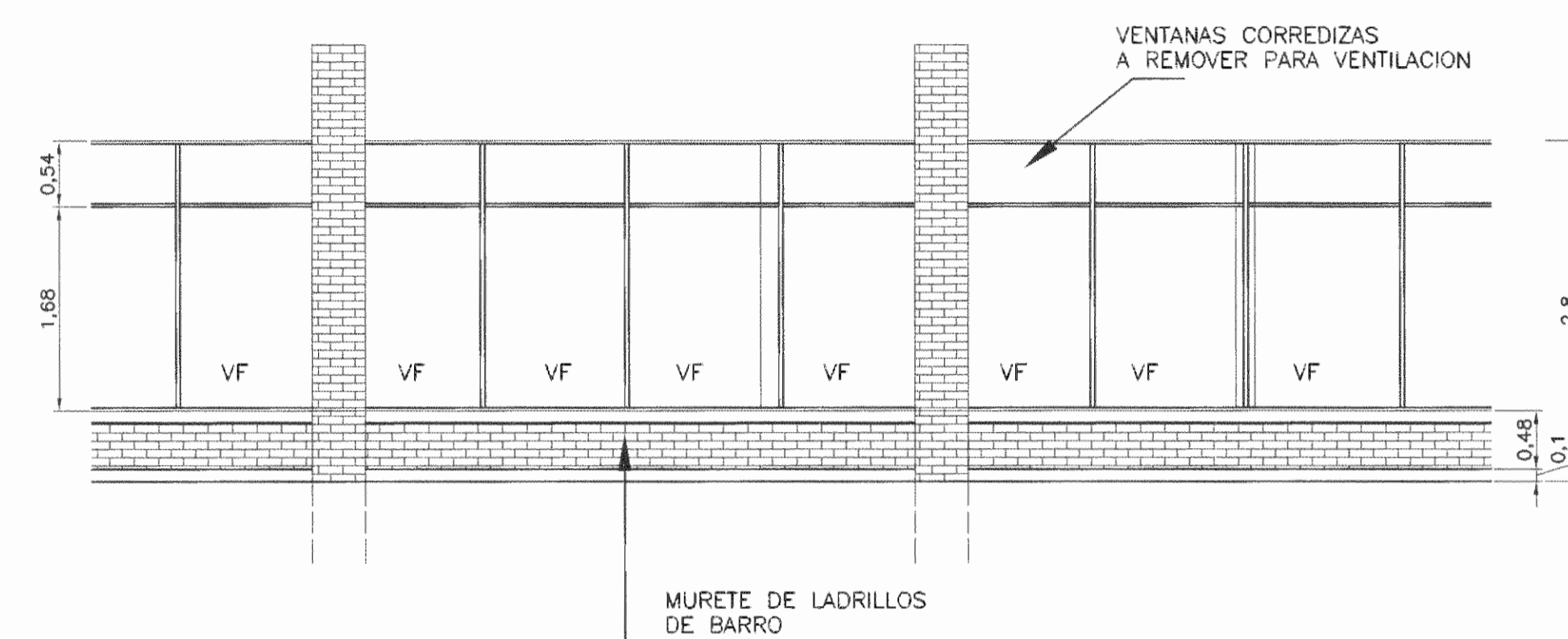

CORTE B-B EXISTENTE
ESC. 1 : 50

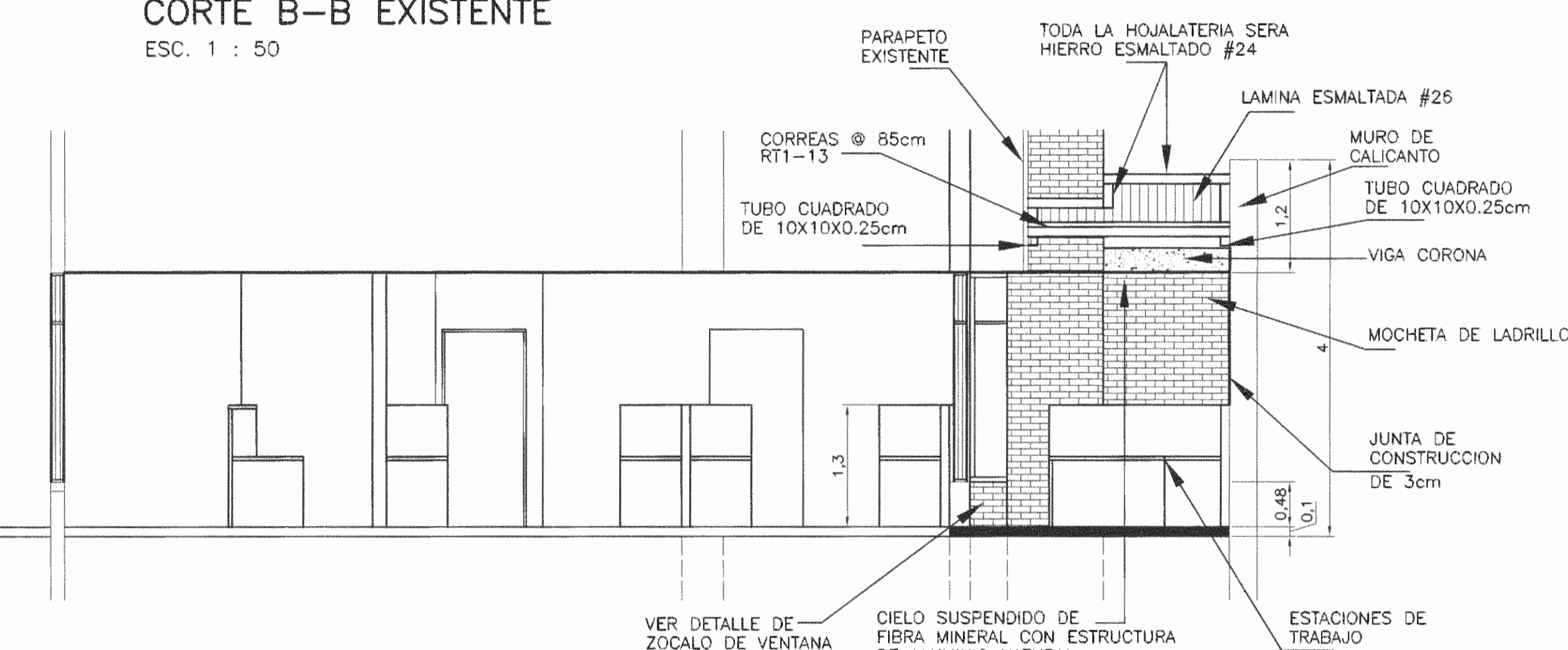

CORTE A-A PROPUESTO
ESC. 1 : 50

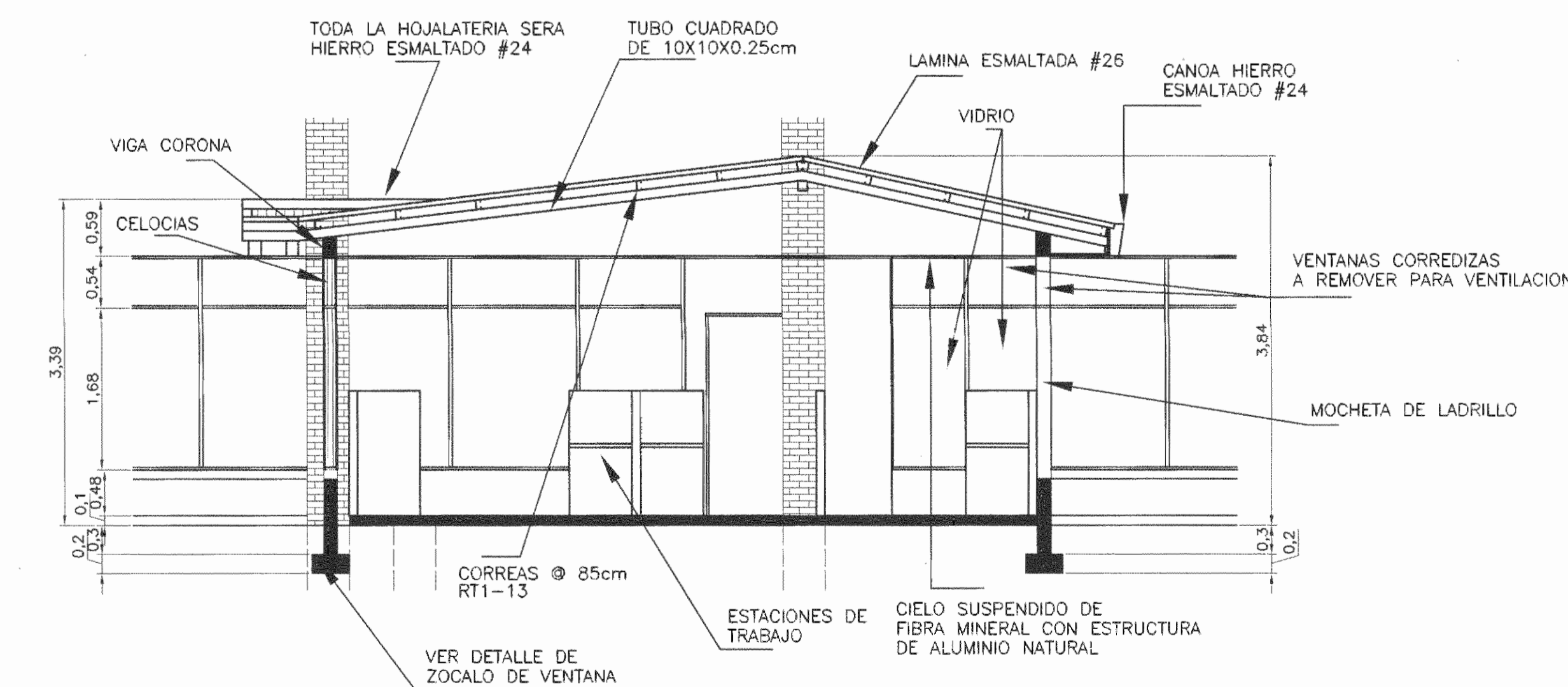

CORTE B-B PROPUESTO
ESC. 1 : 50

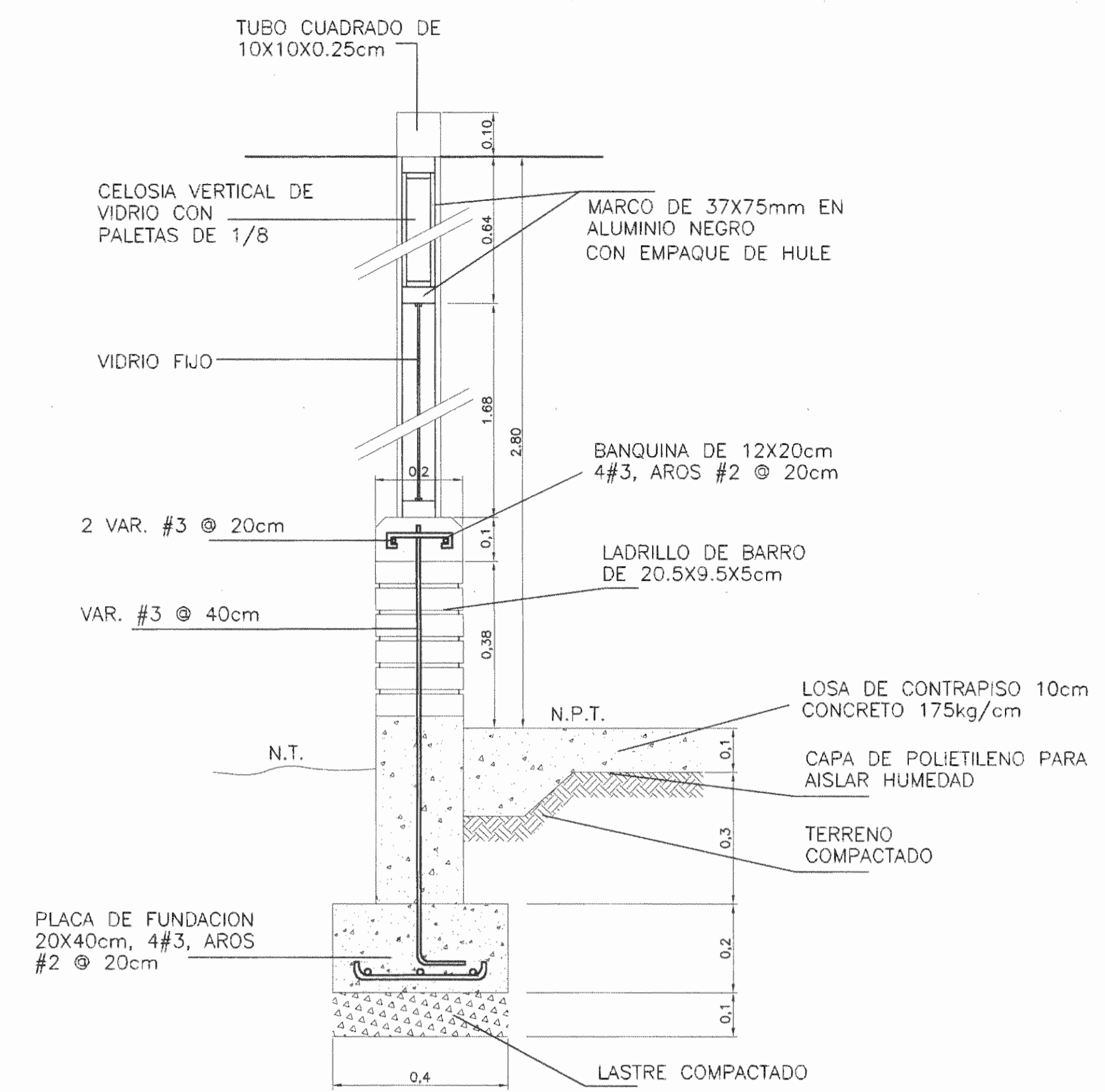

DETALLE TIPICO DE ZOCALO DE VENTANA
ESC. 1 : 10

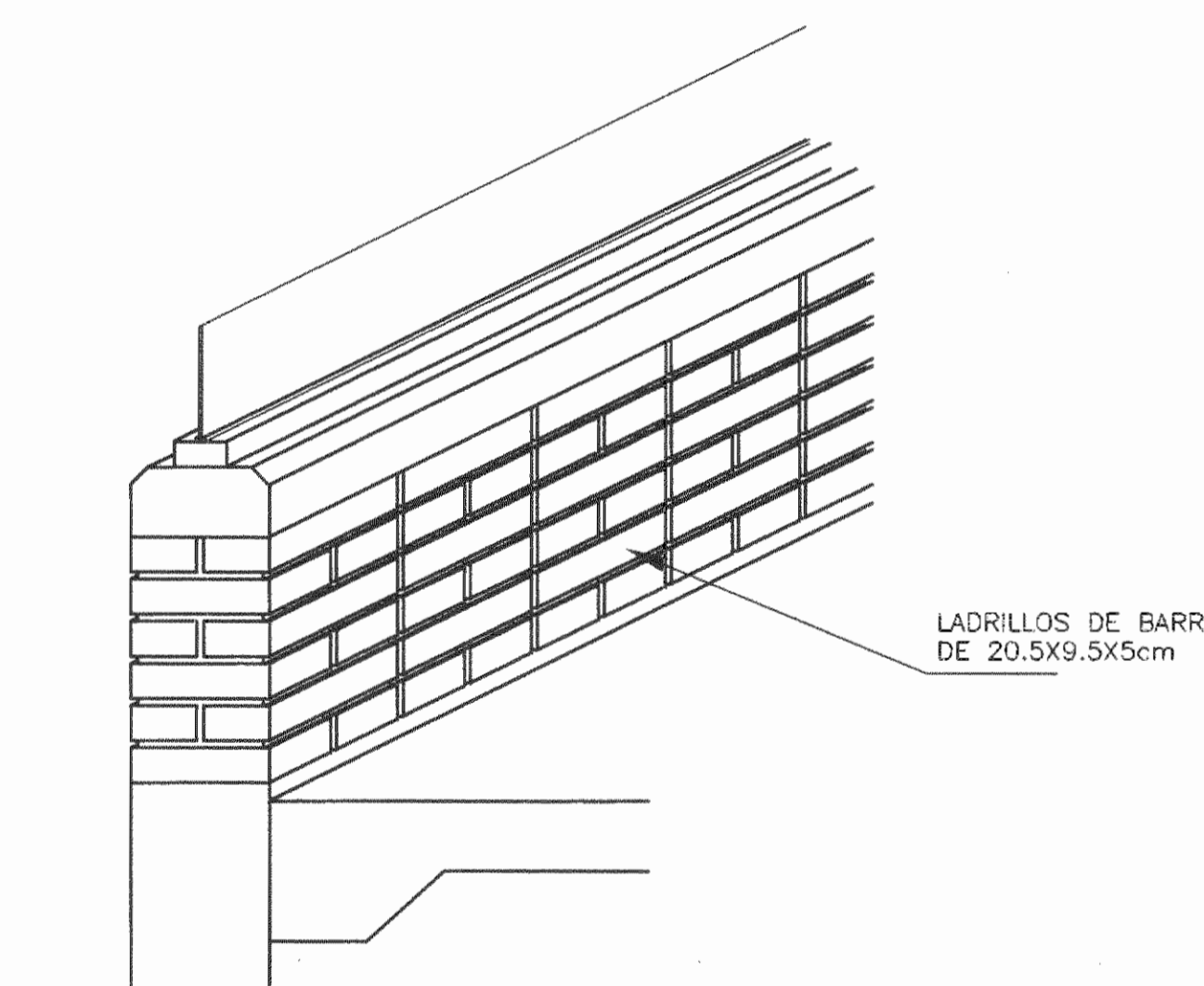

DETALLE MURO DE LADRILLOS
ESC. 1 : 10

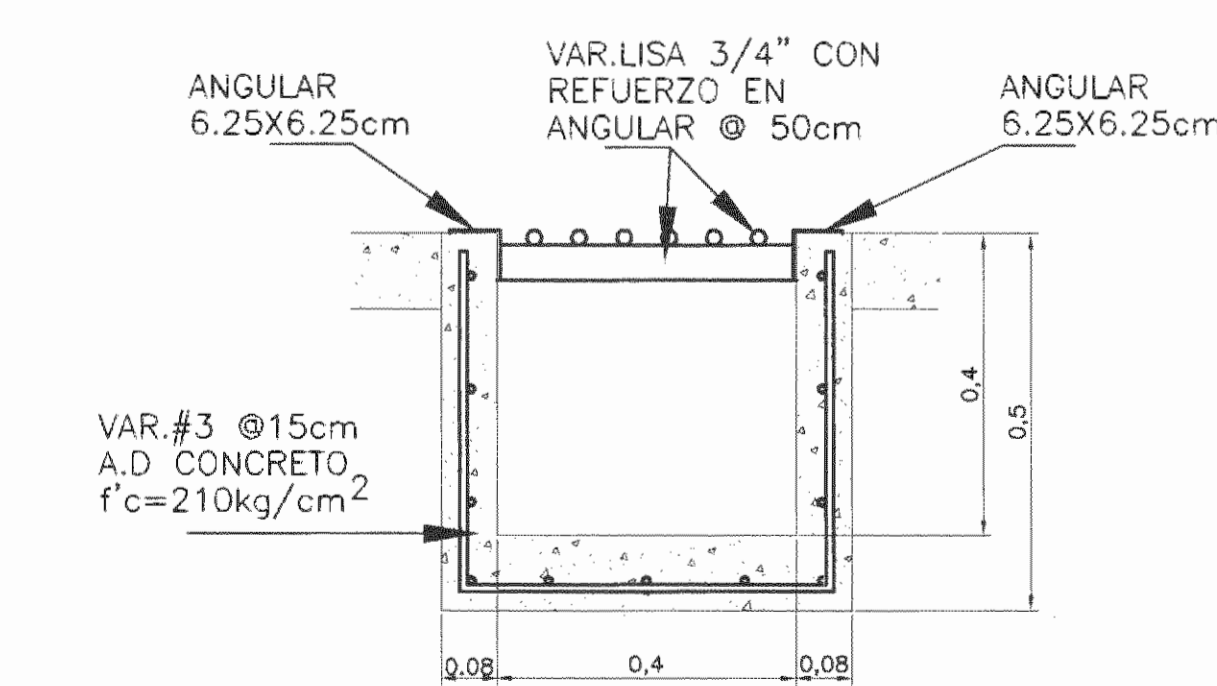

CAJA DE REGISTRO RP
ESC. 1 : 10

# De permisos		
aprobación comisión revisora de permisos de construcción		
proyecto : MANTENIMIENTO DEL CENAC PROOVEDURIA		
propietario : MINISTERIO DE CULTURA, JUVENTUD Y DEPORTES		
provincia	cantón	distrito
SAN JOSE	SAN JOSE	CARMEN
arquitecto:	EDUARDO A. CAMACHO VARGAS	
arquitecto:	GERARDO CHAVARRIA PEÑA	
dibujo:	VICTOR HUGO ZURIGA AGUILAR	
profesional responsable:	nombre : EDUARDO A. CAMACHO VARGAS	
firma:	n.º reg. A-4615	
profesional responsable:	dirección técnica:	
nombre:	firma:	
nombre:	n.º reg.:	
información registro público:	propietario:	
n.º de catastro:	sitios:	
contenido:	PLANTA TECHOS PLANTA DE CIMENTOS FACHADAS Y CORTES DETALLES	
escala:	fecha:	lámina:
1:50	ABRIL, 2005	2 - 3

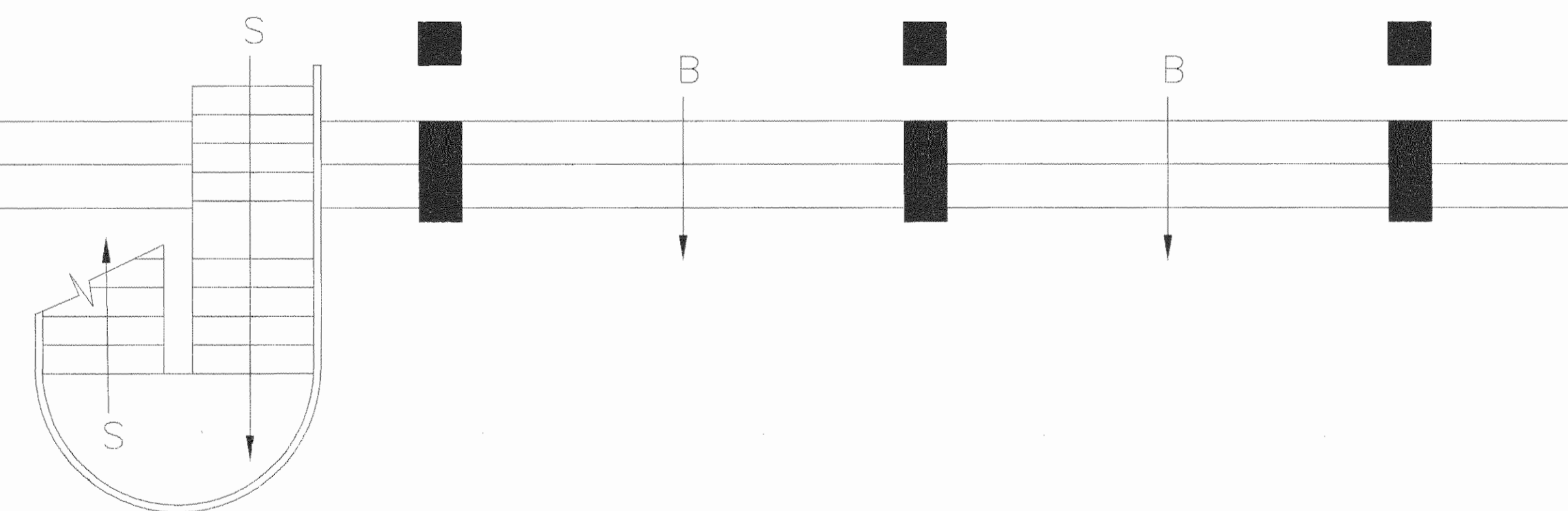
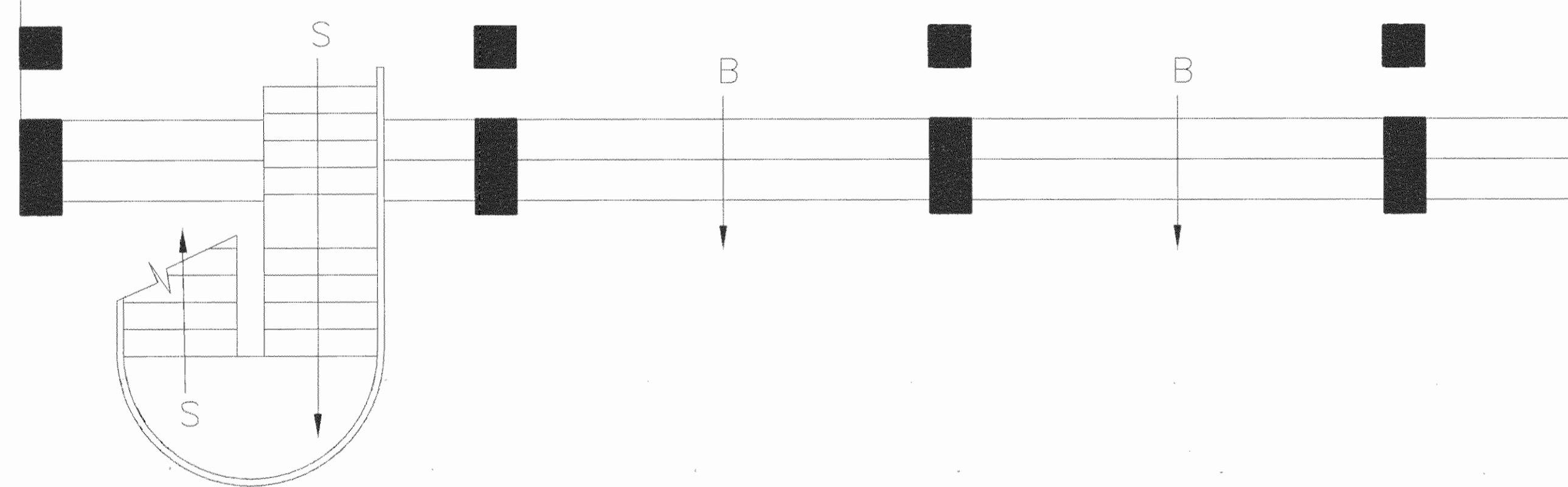
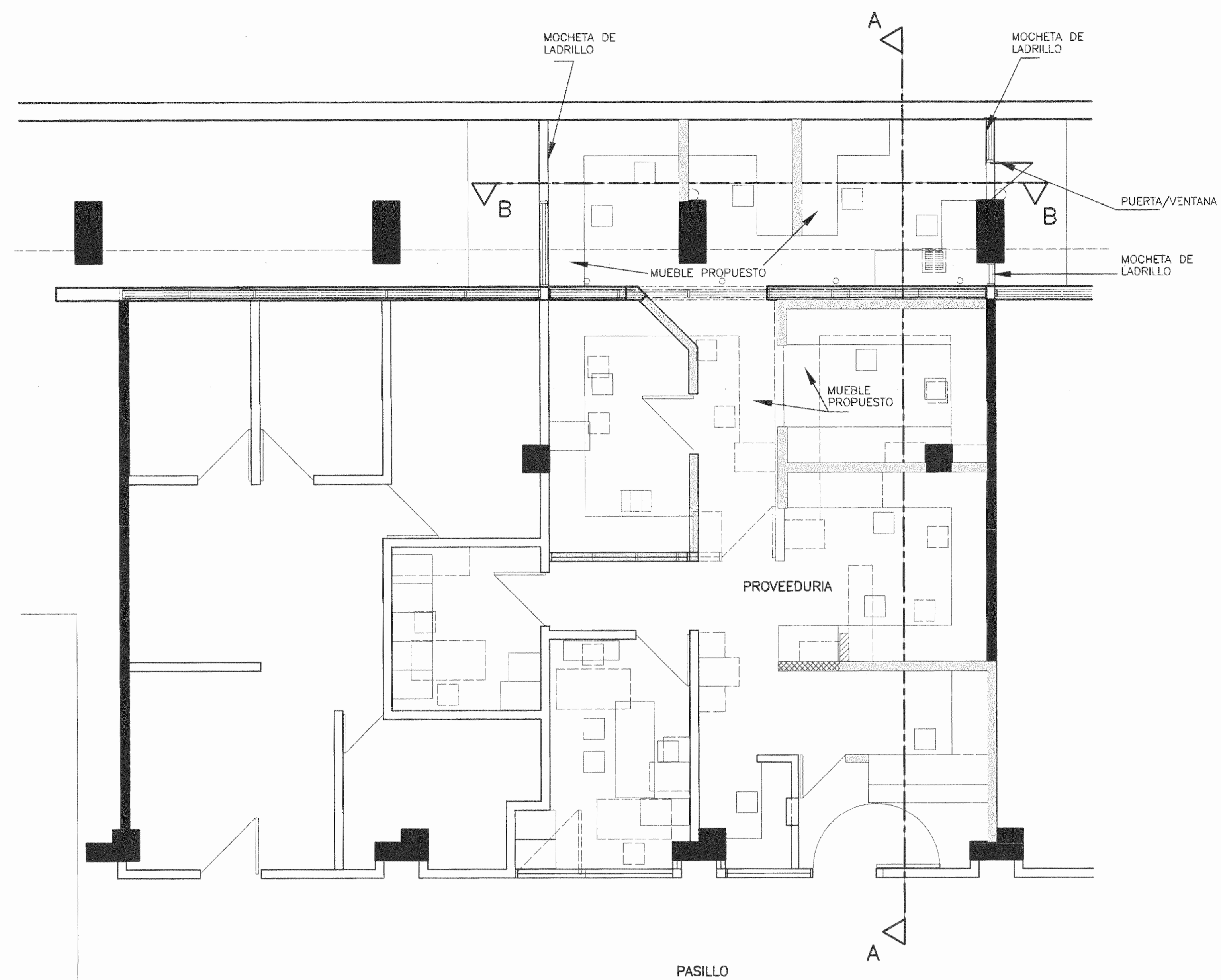

MONTAJE DE PLANTAS ARQUITECTONICAS
ESC. 1 : 50

SIMBOLOGIA DE LINEAS

- PROYECCION DEL MUEBLE EXISTENTE
- PROYECCION DEL MUEBLE PROPUESTO

SIMBOLOGIA ELECTRICA

- LAMPARA FLUORESCENTE EMPOTRADA EN CIELO DE 4 UNIDADES DE 40 WATTS DE 1.20X0.60cm
- APAGADOR SENCILLO TAPA METALICA
- SALIDA TELEFONICA
- SALIDA PARA IMPRESORA CONECTADA A PROVEEDURIA NACIONAL
- TOMACORRIENTE POLARIZADO Y ATERRIZADO PARA COMPUTO SE DEBERA CONSIDERAR LA MALLA A TIERRA
- SALIDA DE CABLEADO PARA RED
- SALIDA DE CABLEADO PARA RED EXISTENTE

PLANTA DE DISTRIBUCION CON SALIDAS ELECTRICAS Y TELEFONICAS
ESC. 1 : 50

NOTAS:
EL SISTEMA ELECTROMECANICO DE AIRE ACONDICIONADO SE UBICARA EN PUNTO EQUIDISTANTE PARA DISTRIBUIR HOMOGENEAMENTE EL AIRE Y PROTEGER EQUIPO DE COMPUTO
EL SISTEMA PODRA SER DE PISO O CIELO O DE CASSETTE EMPOTRADO EN CIELO
SE DEBERA PREVEER EN EL TABLERO PRINCIPAL LOS CORRESPONDIENTES DIENTES NUEVOS CIRCUITOS O EN SU DEFECTO LA INDEPENDIZACION DE UN TABLERO ADICIONAL DE CONFORMIDAD CON LO QUE SE DEFINA CON EL ESPECIALISTA ELECTROMECANICO

aprobación comisión revisora de permisos de construcción



proyecto :
MANTENIMIENTO DEL CENAC PROVEEDURIA

propietario :
MINISTERIO DE CULTURA, JUVENTUD Y DEPORTES

provincia	cantón	distrito
SAN JOSE	SAN JOSE	CARMEN

arquitecto : EDUARDO A. CAMACHO VARGAS

arquitecto : GERARDO CHAVARRIA PEÑA

dibuja : VICTOR HUGO ZURIGA AGUILAR

profesional responsable : EDUARDO A. CAMACHO VARGAS

nombre : _____ n.reg. A-4615

profesional responsable : dirección técnica : nombre : _____ n.reg. _____

profesional responsable : dirección técnica : nombre : _____ n.reg. _____

Información registro público :

propietario : _____
n° de catastro : _____
altos : _____

contenido :
MONTAJE DE PLANTAS PLANTA SALIDAS ELECTRICAS Y TELEFONICAS

escala :	fecha :	lámina :
1:50	ABRIL, 2006	3 — 3