

CE.NA.C.
PLANTA ELECTRICA

APROBACION COMISION REVISORA DE PERMISOS DE CONSTRUCCION



PROYECTO: **CE.NA.C**

PROPIETARIO: **MINISTERIO DE CULTURA JUVENTUD Y DEPORTES**

PROVINCIA 4^{ta} SAN JOSE CANTON 3^{er} CENTRAL DISTRITO 2^{do} CENTRAL

ARQUITECTO: MIGUEL HERRERA

INGENIERO: _____

DIBUJO: FRANCISCO ALPIZAR MATAMOROS

PROFESIONAL RESPONSABLE: _____
NOMBRE: _____
FIRMA: _____ N. REG: _____

PROFESIONAL RESPONSABLE: _____
DIRECCION TECNICA: _____

INFORMACION REGISTRO PUBLICO
PROPIETARIO: xxxx
N° CATASTRO: xxxx
SITAS: xxxx

CONTENIDO: **DEMARCAACION SECTORES ELECTRICOS**

ESCALA	FECHA	LAMINA
1:100	AGOSTO 2000	3 / 10

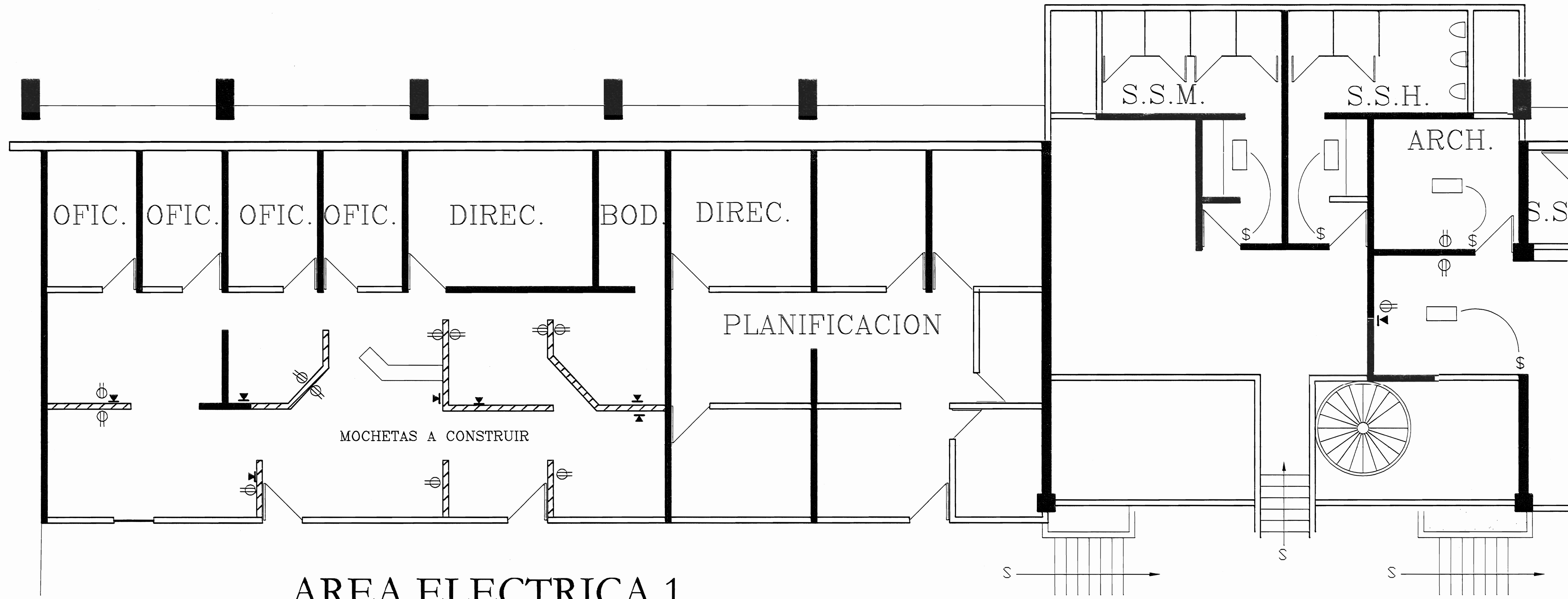

AREA ELECTRICA 1

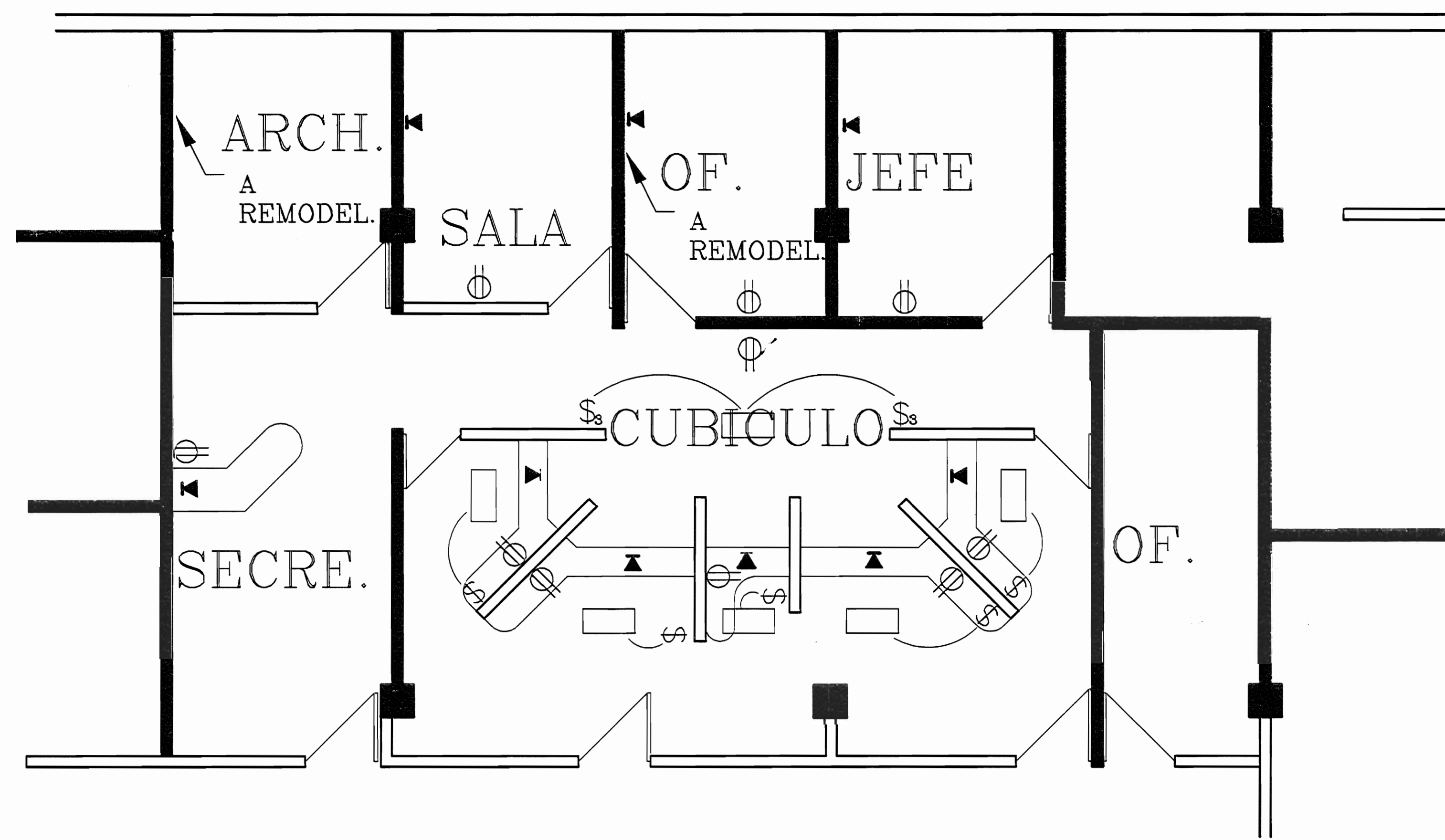

AREA ELECTRICA 2

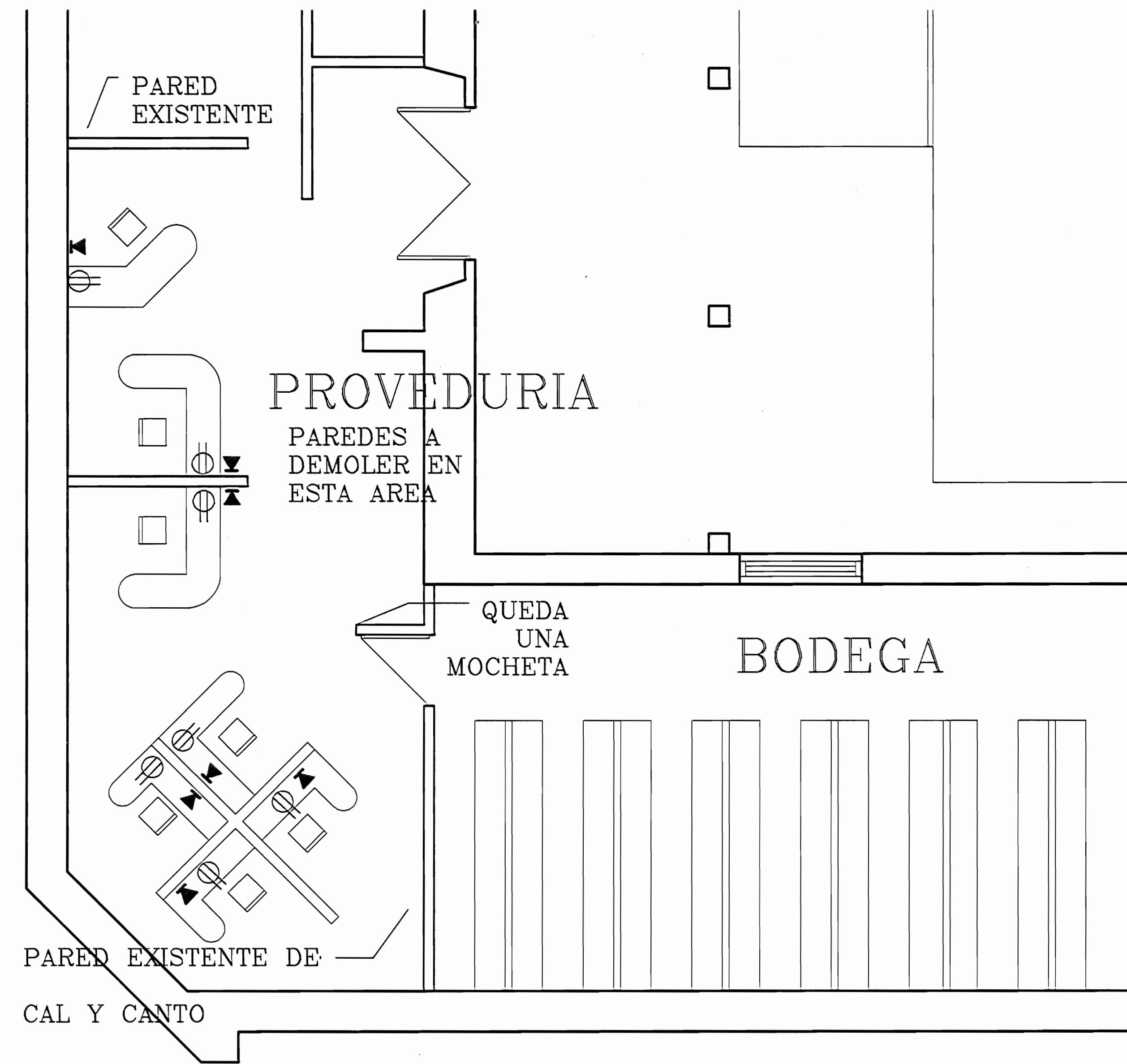

AREA ELECTRICA 3

APROBACION COMISION REVISORA DE PERMISOS DE CONSTRUCCION		
PROYECTO: CE.NA.C		
PROPIETARIO: MINISTERIO DE CULTURA JUVENTUD Y DEPORTES		
PROVINCIA 41 SAN JOSE	CANTON 31 CENTRAL	DISTRITO 21 CENTRAL
ARQUITECTO: MIGUEL HERRERA		
INGENIERO: _____		
DIBUJO: FRANCISCO ALPIZAR MATAMOROS		
PROFESIONAL RESPONSABLE: _____		
NOMBRE: _____		
FIRMA: _____ N.º REG: _____		
PROFESIONAL RESPONSABLE: _____		
DIRECCION TECNICA: _____		
INFORMACION REGISTRO PUBLICO		
PROPIETARIO: xxx		
Nº CATASTRO: xxx		
STATS: xxx		
CONTENIDO: SECTORES ELECTRICOS		
ESCALA	FECHA	LAMINA
1:20	AGOSTO 2000	4/10

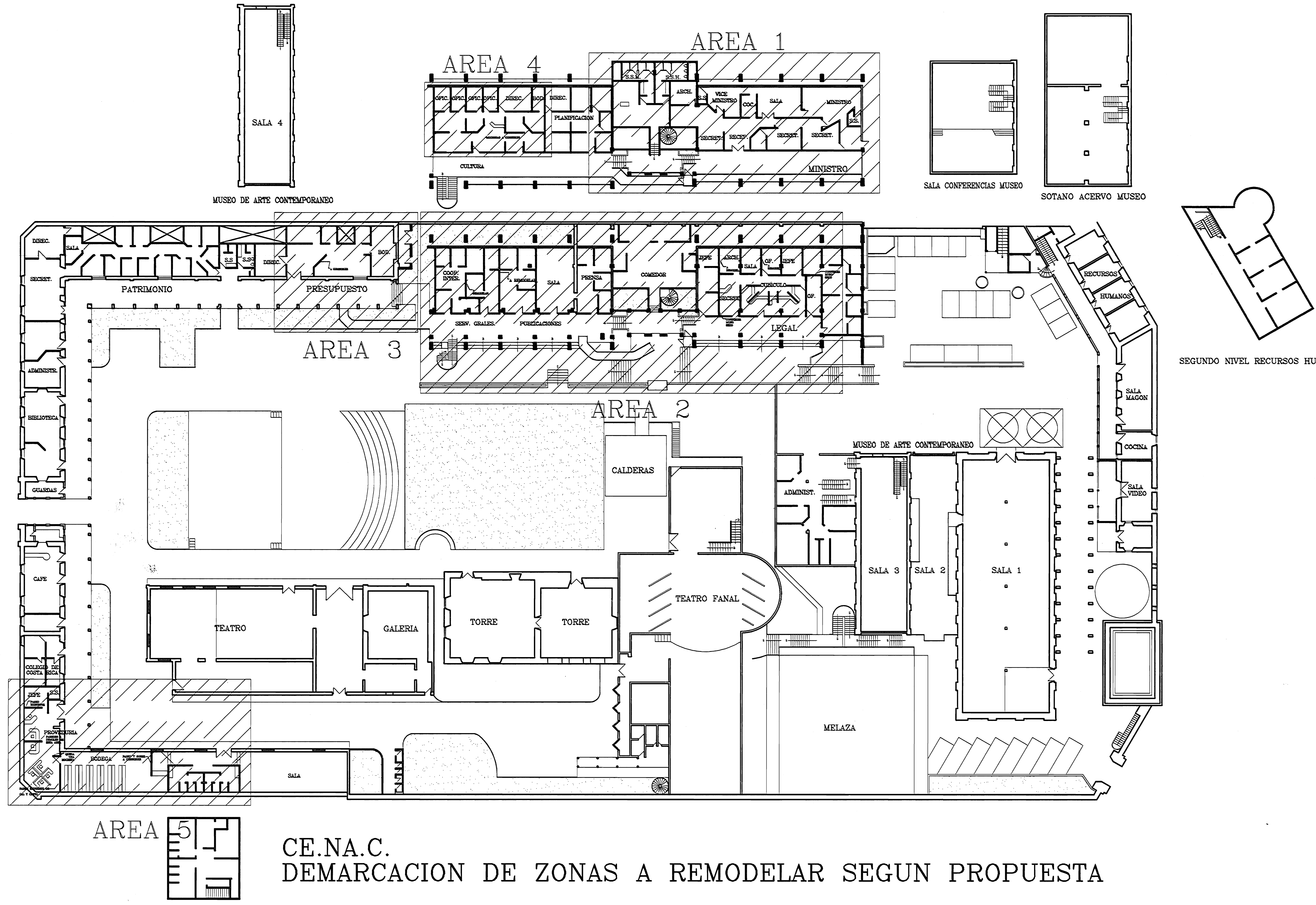

CE.NA.C.
 DEMARCAION DE ZONAS A REMODELAR SEGUN PROPUESTA

APROBACION COMISION REVISORA DE PERMISOS DE CONSTRUCCION



PROYECTO: **CE.NA.C**

PROPIETARIO: **MINISTERIO DE CULTURA JUVENTUD Y DEPORTES**

PROVINCIA 41: SAN JOSE CANTON 37: CENTRAL DISTRITO 21: CENTRAL

ARQUITECTO: **MIGUEL HERRERA**

INGENIERO:

DIBUJO:

PROFESIONAL RESPONSABLE:
 NOMBRE:
 FIRMA: N. REG.

PROFESIONAL RESPONSABLE:
 DIRECCION TECNICA

INFORMACION REGISTRO PUEBLO
 PROPIETARIO: xxx
 N° CATASTRO: xxx
 SITAS: xxx

CONTENIDO:
DEMARCACION DE AREAS A REMODELAR SEGUN PROPUESTA

ESCALA:	FECHA:	LAMINA:
1:100	MAYO 2000	5 / 10

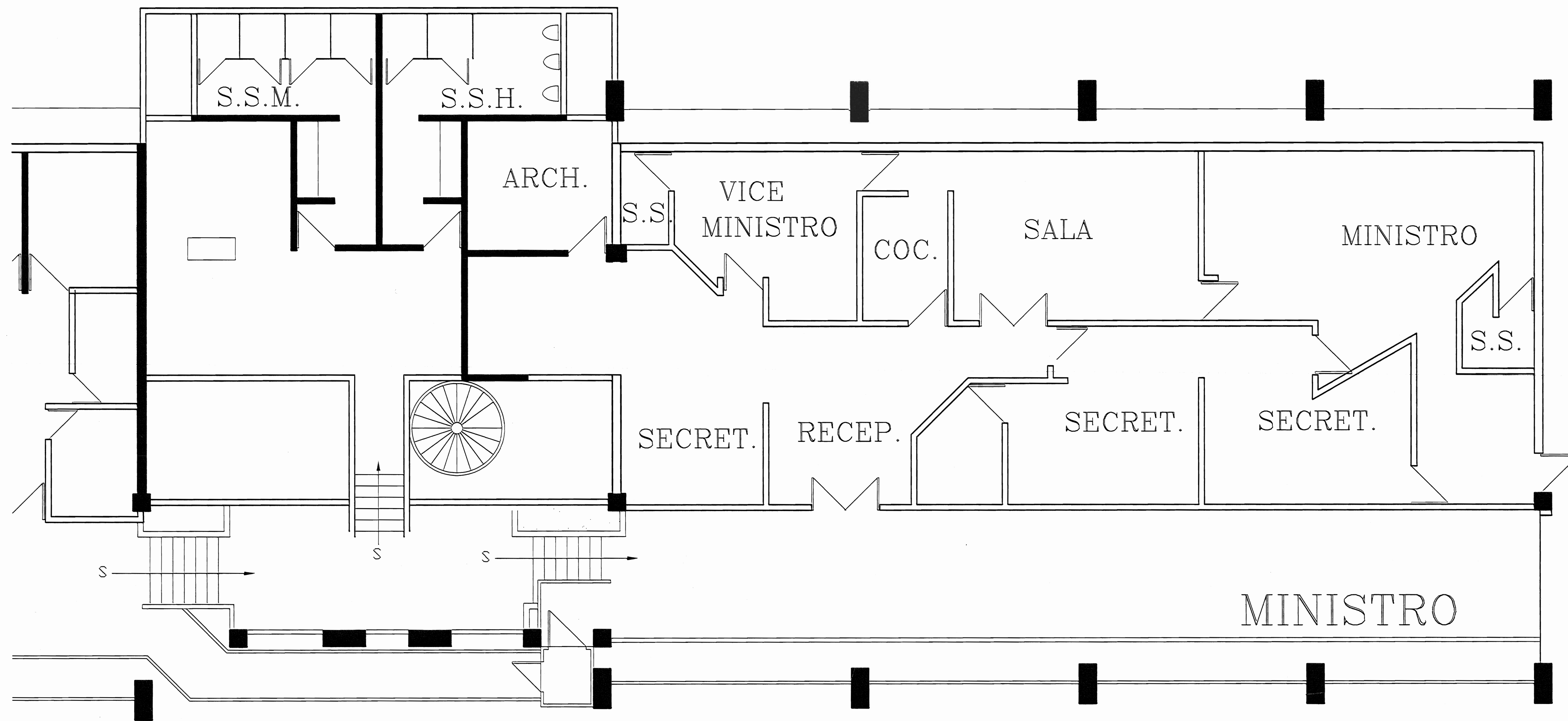

AREA 1

AREA 1:

REMODELACION DE SERVICIOS SANITARIOS, AMPLIACION DE OFICINA Y ARCHIVOS EN EL DESPACHO DEL MINISTRO
 ESPECIFICACIONES TECNICAS.

1. PAREDES A DEMOLER EN CONCRETO O LADRILLO.
2. PAREDES A CONSTRUIR EN SISTEMA VARIN, CONVINTEC O SIMILAR.
3. REUBICACION Y REMODELACION DE MUEBLES SANITARIOS SEGUN ESPECIFICACIONES.
4. PINTURA Y MORTERO DE CALIDAD ACORDE CON ESPECIFICACIONES.
5. AMPLIACION DE CUBIERTA Y CIELO.
6. CONSTRUCCION DE TRES VENTANAS.
7. DESARROLLO DE NUEVO CIRCUITO ELECTRICO Y EXTENSION DE RED TELEFONICA.
8. CONSTRUCCION DE RAMPAS DE PISO TEXTURADO DE CONCRETO QUE COMIENZAN Y TERMINAN EN NIVELES EXISTENTES..
9. VER ESPECIFICACIONES TECNICAS CONSTRUCTIVAS PROPUESTAS.

APROBACION COMISION REVISORA DE PERMISOS DE CONSTRUCCION



PROYECTO:
CE.NA.C

PROPIETARIO:
MINISTERIO DE CULTURA JUVENTUD Y DEPORTES

PROVINCIA 4: SAN JOSE CANTON 3: CENTRAL DISTRITO 2: CENTRAL

ARQUITECTO:
MIGUEL HERRERA

INGENIERO:

DIBUJO:
FRANCISCO ALPIZAR MATAMOROS

PROFESIONAL RESPONSABLE:
NOMBRE: _____
FIRM: _____ N. REG: _____

PROFESIONAL RESPONSABLE:
DIRECCION TECNICA

INFORMACION REGISTRO PUBLICO
 PROPIETARIO: XXX
 N° CATASTRO: XXX
 SITAS: XXX

CONTENIDO:
AREA 1

ESCALA	FECHA	LAMINA
1:50	AGOSTO 2000	6 / 10

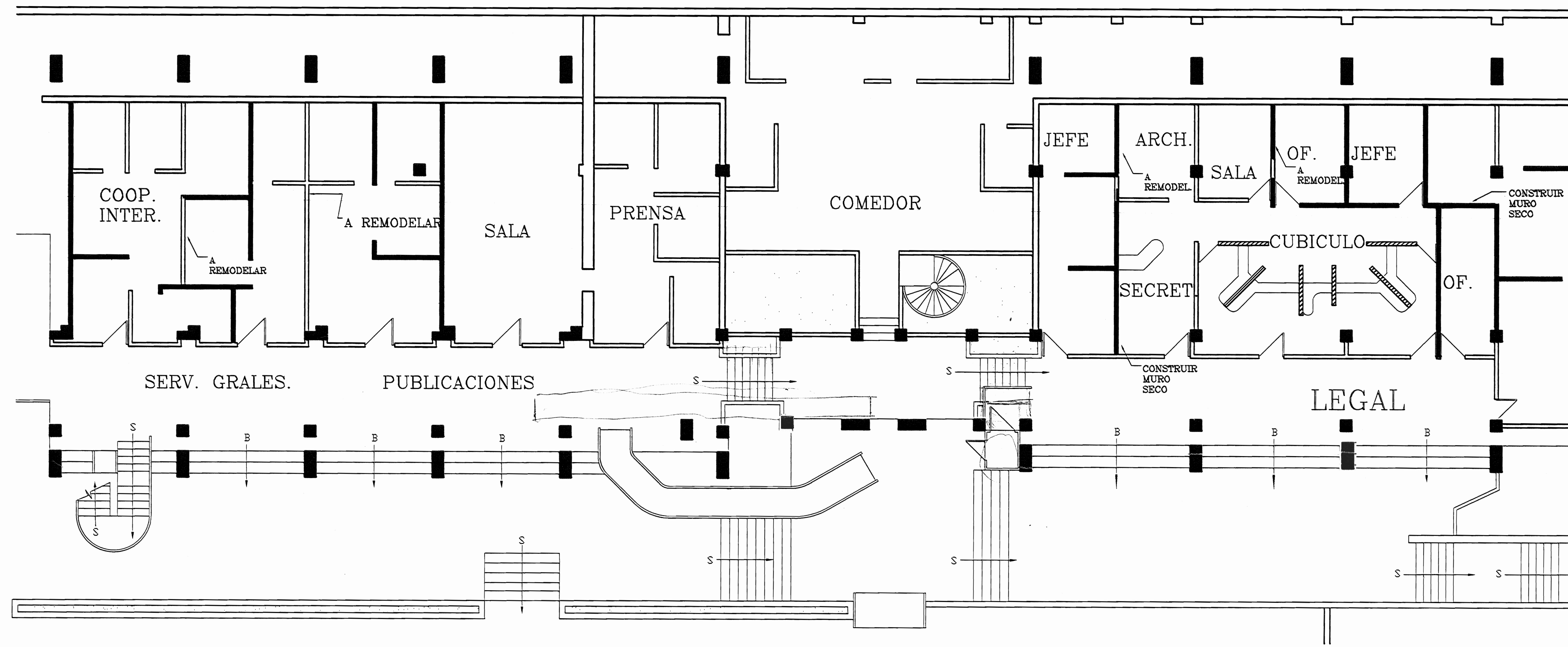

AREA 2

AREA 2:

REDISTRIBUCION DE OFICINAS Y MOBILIARIO INTERNO PARA LAS AREAS DE LEGAL, AUDITORIA Y OFICIALIA MAYOR.
ESPECIFICACIONES TECNICAS.

1. PAREDES A DEMOLER EN LADRILLO Y MURO SECO.
2. PAREDES A CONSTRUIR EN SISTEMA DE MURO SECO.
3. EL MOBILIARIO A COLOCAR SERA CONTRADO SEGUN ESPECIFICACIONES.
4. PINTURA Y MORTERO DE CALIDAD ACORDE CON ESPECIFICACIONES.
5. CIRCUITO ELECTRICO NUEVO Y EXTENSION DE LA RED TELEFONICA.
6. CONSTRUCCION DE RAMPAS DE PISO TEXTURADO DE CONCRETO CON VARANDAS DE CONCRETO ARMADO ACABADO IGUAL A VARANDAS EXISTENTES
7. VER ESPECIFICACIONES TECNICAS CONSTRUCTIVAS PROPUESTAS.

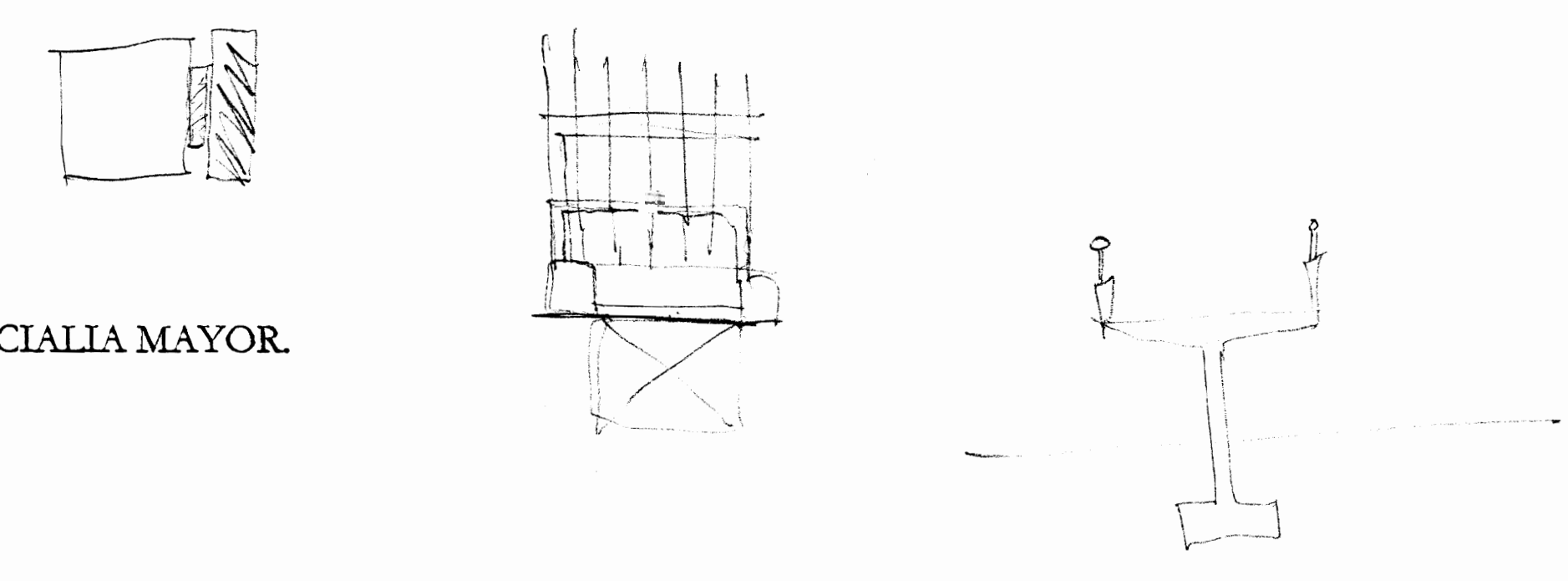

APROBACION COMISION REVISORA DE PERMISOS DE CONSTRUCCION



PROYECTO: **CE.NA.C**

PROPIETARIO: **MINISTERIO DE CULTURA JUVENTUD Y DEPORTES**

PROVINCIA 4: SAN JOSE	CANTON 3: CENTRAL	DISTRITO 2: CENTRAL
--------------------------	----------------------	------------------------

ARQUITECTO: **MIGUEL HERRERA**

INGENIERO: _____

PROFESIONAL RESPONSABLE: _____

NOMBRE: _____
FIRMA: _____ N.º REG: _____

PROFESIONAL RESPONSABLE: _____
DIRECCION TECNICA: _____

INFORMACION REGISTRO PUBLICO
PROPIETARIO: xxx
Nº CATASTRO: xxx
SITAS: xxx

CONTENIDO:
AREA 2

ESCALA	FECHA	LAMINA
1:75	AGOSTO 2000	7 / 10

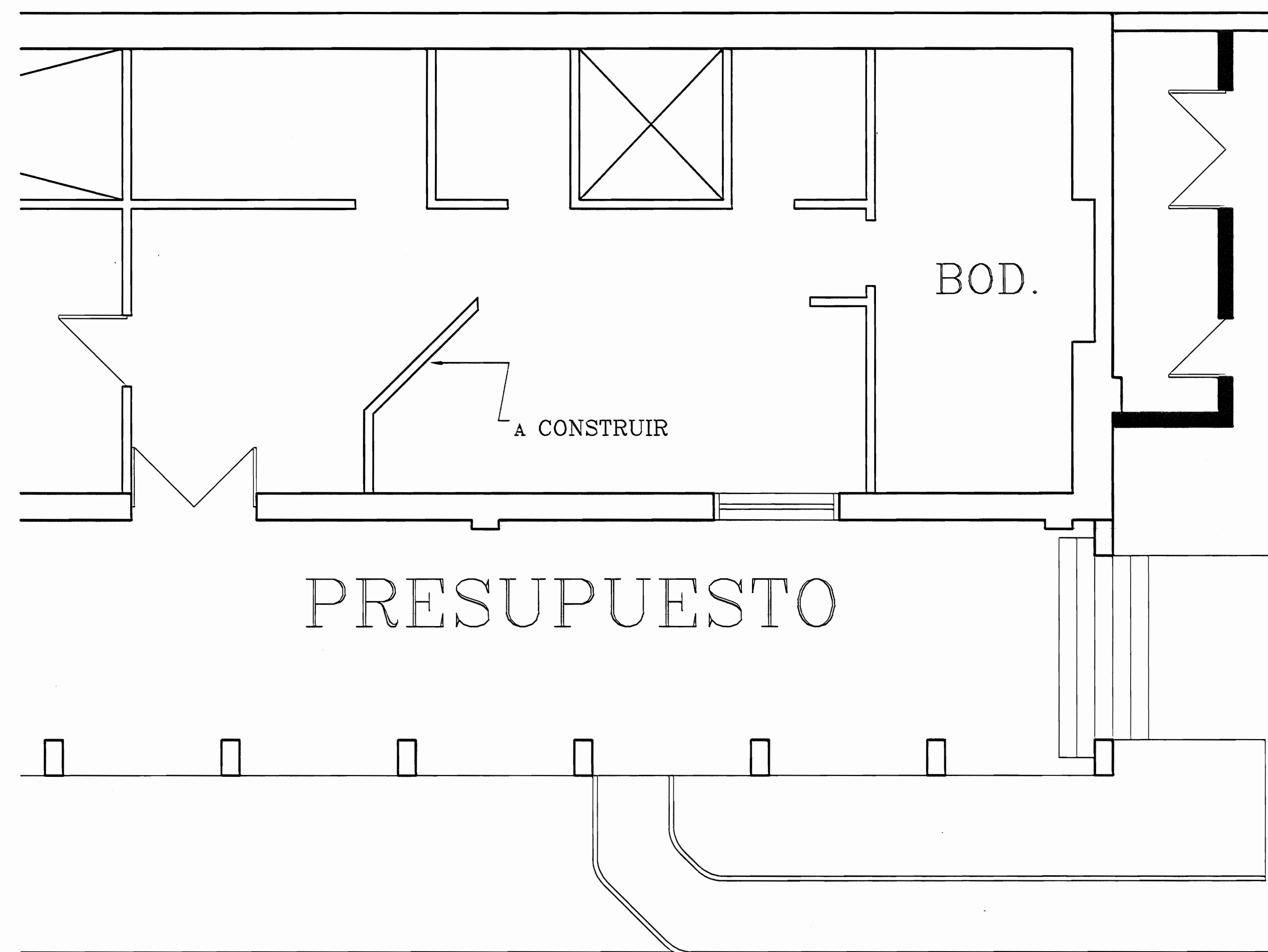

AREA 3

AREA 3:

AREA DE MUSEOS
ESPECIFICACIONES TECNICAS.

1. PAREDES A DEMOLER EN LADRILLO Y MURO SECO.
2. PAREDES A CONSTRUIR EN SISTEMA DE MURO SECO.
3. EL MOBILIARIO A COLOCAR SERA CONTRADO SEGUN ESPECIFICACIONES.
4. PINTURA Y MORTERO DE CALIDAD ACORDE CON ESPECIFICACIONES.
5. CIRCUITO ELECTRICO NUEVO Y EXTENSION DE LA RED TELEFONICA.
6. CONSTRUCCION DE RAMPAS DE PISO TEXTURADO DE CONCRETO QUE COMIENZAN Y TERMINAN EN NIVELES EXISTENTES.
7. VER ESPECIFICACIONES TECNICAS CONSTRUCTIVAS PROPUESTAS.

APROBACION COMISION REVISORA DE PERMISOS DE CONSTRUCCION



PROYECTO:

CE.NA.C

PROPIETARIO:

**MINISTERIO DE CULTURA
JUVENTUD Y DEPORTES**

PROVINCIA 41:

SAN JOSE

CANTON 37:

CENTRAL

DISTRITO 21:

CENTRAL

ARQUITECTO:

MIGUEL HERRERA

INGENIERO:

DEBUCO:

FRANCISCO ALPIZAR MATAMOROS

PROFESIONAL RESPONSABLE:

NOMBRE:

PRIMA:

N.º REG.:

PROFESIONAL RESPONSABLE:

DIRECCION TECNICA

INFORMACION REGISTRO PUBLICO

PROPIETARIO: xxx

Nº CATASTRO: xxx

SITAS: xxx

CONTENIDO:

AREA 3

ESCALA:

1:50

FECHA:

AGOSTO 2000

LAMINA:

8 / 10

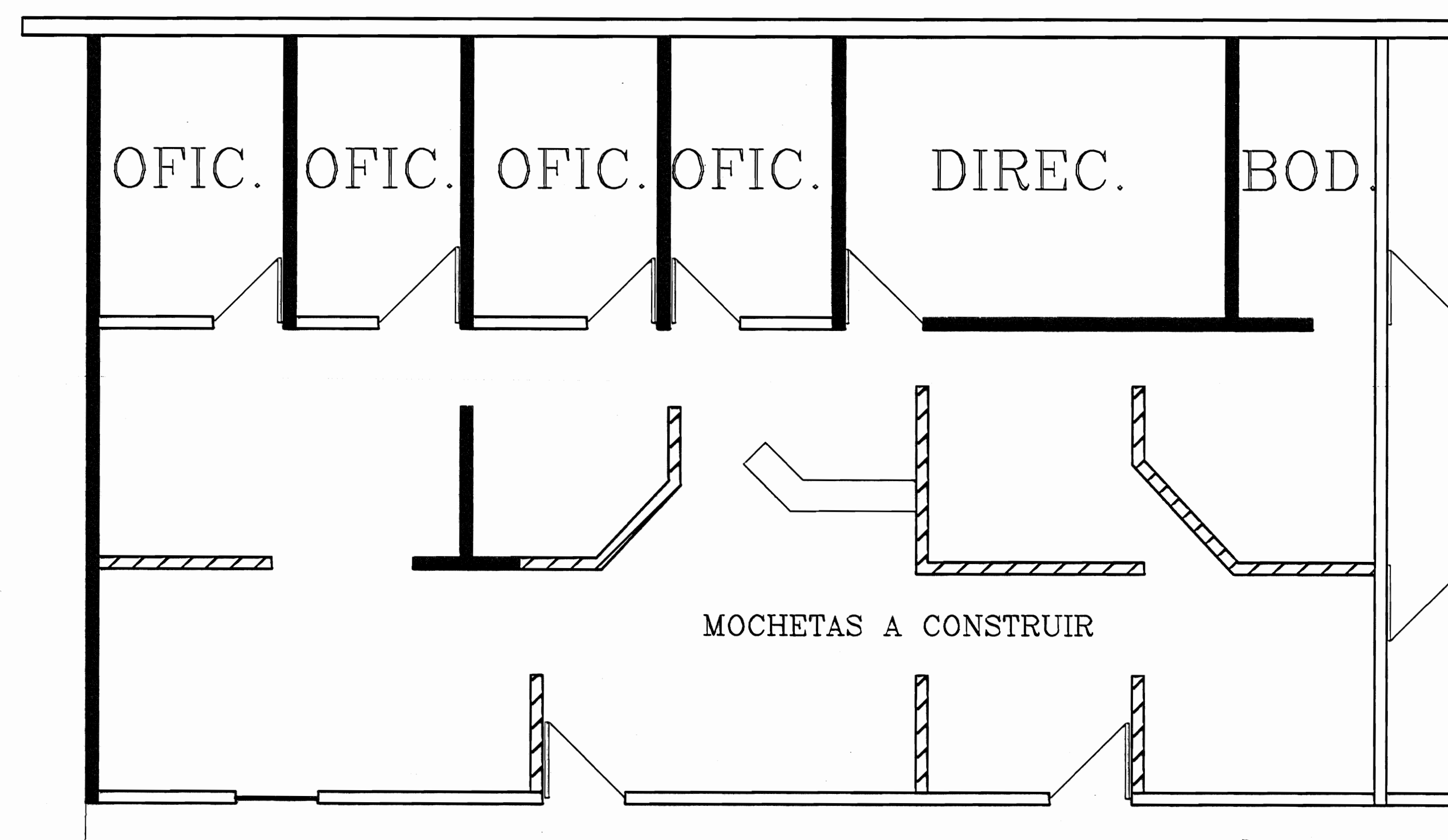

AREA 4

AREA 4:

DIRECCION DE CULTURA.
ESPECIFICACIONES TECNICAS.

1. PAREDES A DEMOLER EN MURO SECO.
2. PAREDES A CONSTRUIR EN SISTEMA DE MURO SECO.
3. CONSTRUCCION DE PAREDES BAJAS SEGUN ESPECIFICACIONES.
4. PINTURA Y MORTERO DE CALIDAD ACORDE CON ESPECIFICACIONES.
5. CIRCUITO ELECTRICO NUEVO Y EXTENSION DE LA RED TELEFONICA.
6. VER ESPECIFICACIONES TECNICAS CONSTRUCTIVAS PROPUESTAS.

APROBACION COMISION REVISORA DE PERMISOS DE CONSTRUCCION



PROYECTO:

CE.NA.C

PROPIETARIO:

MINISTERIO DE CULTURA JUVENTUD Y DEPORTES

PROVINCIA 41: SAN JOSE CANTON 31: CENTRAL DISTRITO 21: GENERAL

ARQUITECTO:

MIGUEL HERRERA

INGENIERO:

DEBUIO:

FRANCISCO ALPIZAR MATAMOROS

PROFESIONAL RESPONSABLE:

NOMBRE:

FORMA:

DIRECCION TECNICA:

INFORMACION REGISTRO PUBLICO

PROPIETARIO: xxx
Nº CATASTRO: xxx
SITAS: xxx

CONTENIDO:

AREA 4

ESCALA:

1:50

FECHA:

AGOSTO 2000

LAMINA:

9/150

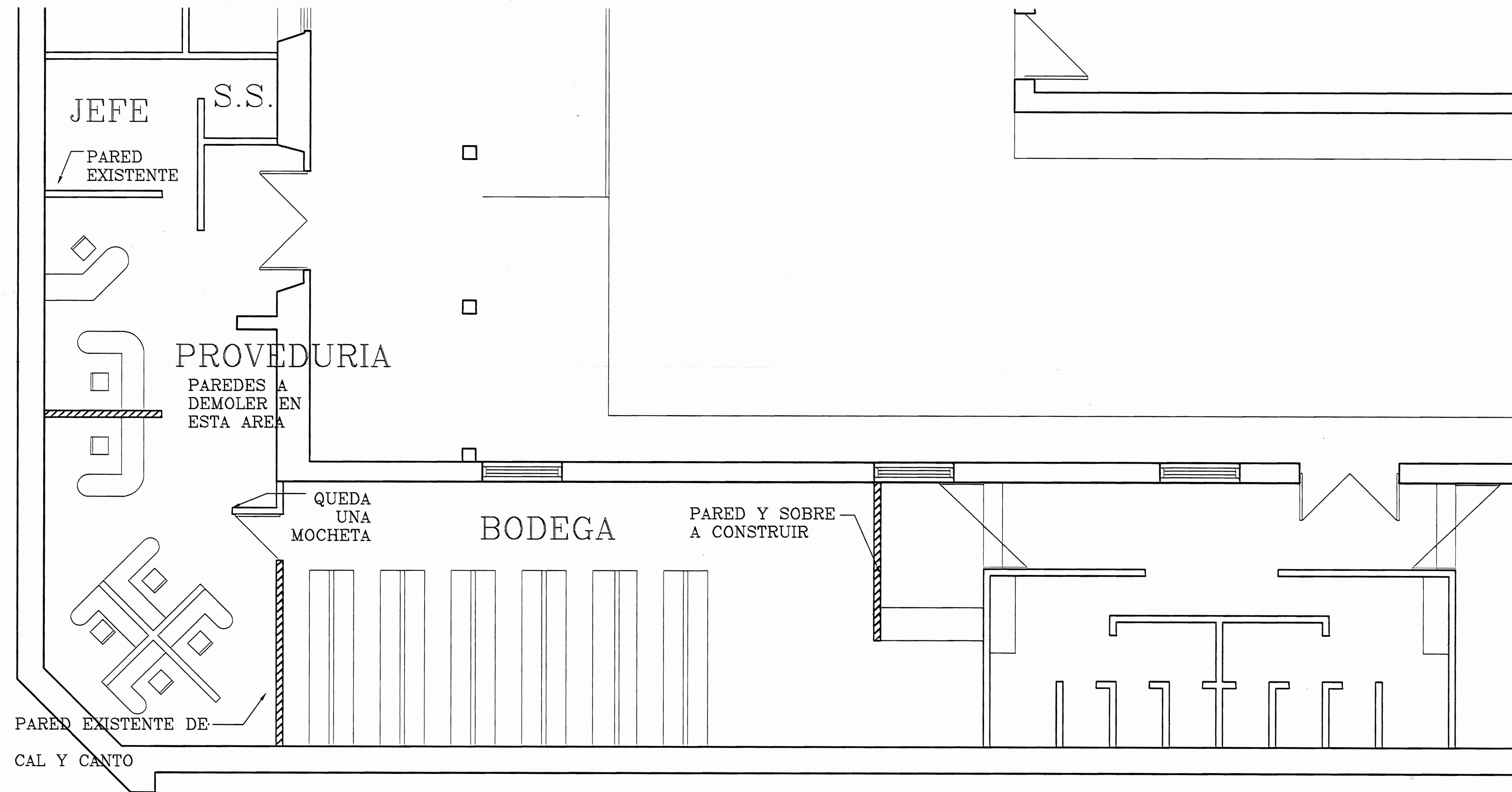

AREA 5

AREA 5:

PROVEEDURIA.
ESPECIFICACIONES TECNICAS.

1. PAREDES A DEMOLER EN MURO SECO.
2. PAREDES A CONSTRUIR EN SISTEMA DE MURO SECO.
3. EL MOBILIARIO A COLOCAR SERA CONTRADO SEGUN ESPECIFICACIONES.
4. PINTURA Y MORTERO DE CALIDAD ACORDE CON ESPECIFICACIONES.
5. CIRCUITO ELECTRICO NUEVO Y EXTENSION DE LA RED TELEFONICA.
6. VER ESPECIFICACIONES TECNICAS CONSTRUCTIVAS PROPUESTAS.

N. DE PERMISO

APROBACION COMISION REVISORA DE PERMISOS DE CONSTRUCCION



PROYECTO:

CE.NA.C

PROPIETARIO:

**MINISTERIO DE CULTURA
JUVENTUD Y DEPORTES**

PROVINCIA: 41 SAN JOSE CANTON: 31 CENTRAL DISTRITO: 21 CENTRAL

ARQUITECTO:

MIGUEL HERRERA

INGENIERO:

DEBIDO:

FRANCISCO ALPIZAR MATAMOROS

PROFESIONAL RESPONSABLE:

NUMERO:

PRIMA:

PROFESIONAL RESPONSABLE:

DIRECCION TECNICA

INFORMACION REGISTRO PUBLICO

PROPIETARIO: xxx

N° CATASTRO: xxx

SITAS: xxx

CONTENIDO:

AREA 5

ESCALA: FECHA: LAMINA:

1:50 AGOSTO 2000 10 10