

CORTE EN AREA DE RAMPAS ESC. 1:100

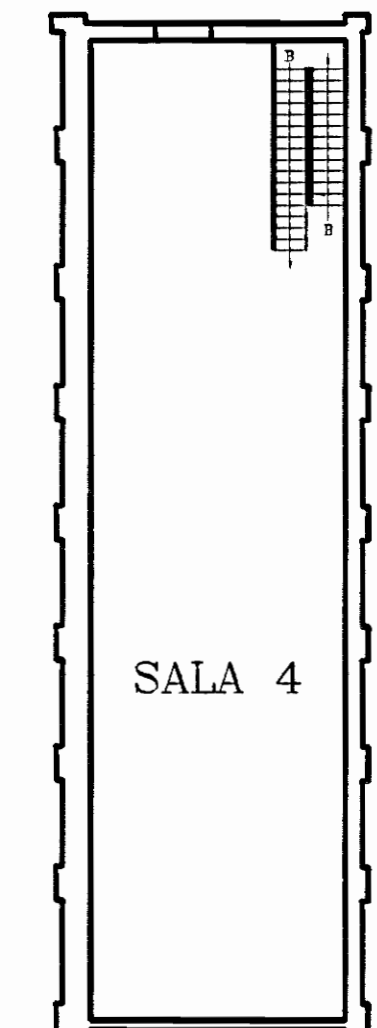

MUSEO DE ARTE CONTEMPORANEO

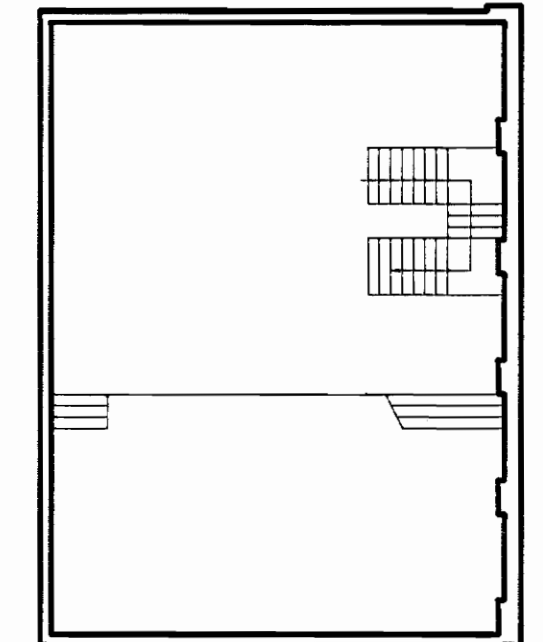
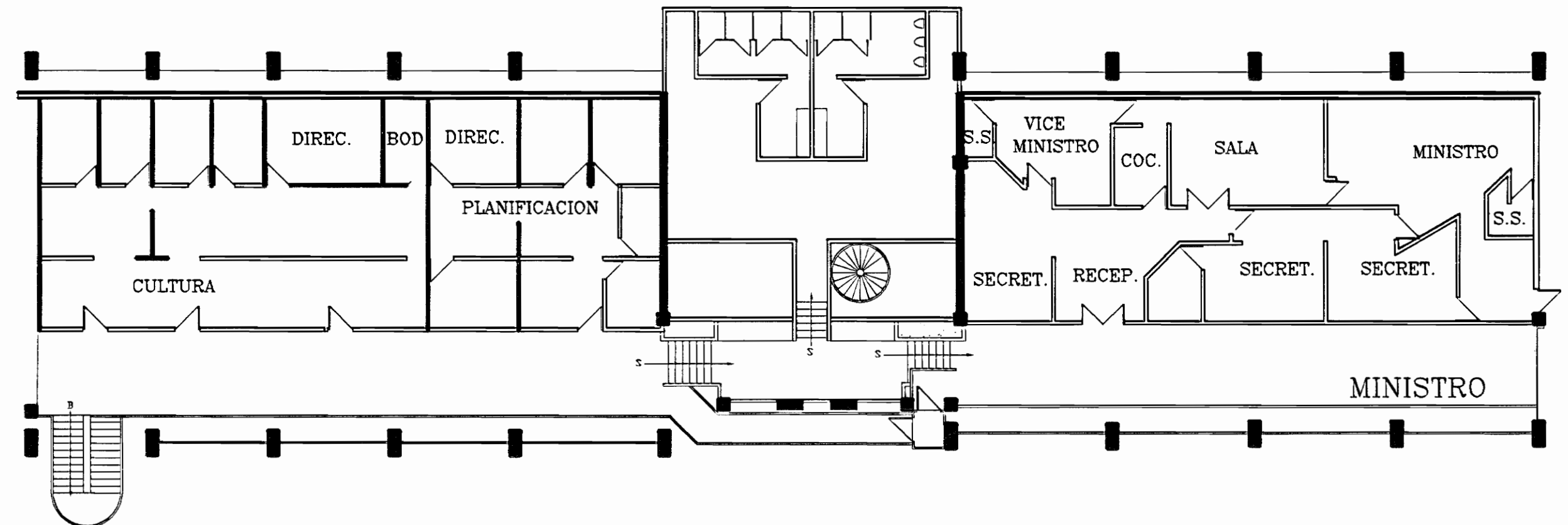

SALA CONFERENCIAS MUSEO

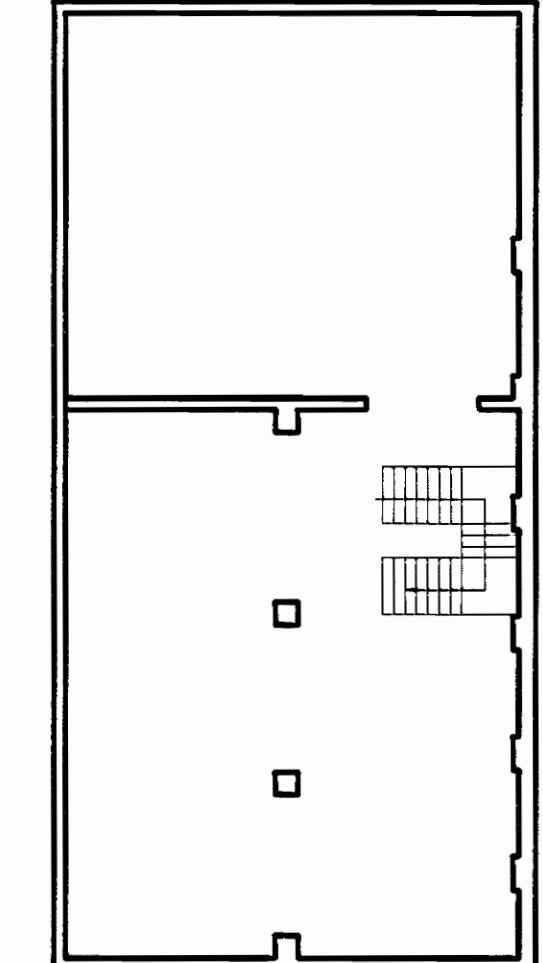

SOTANO ACERVO MUSEO

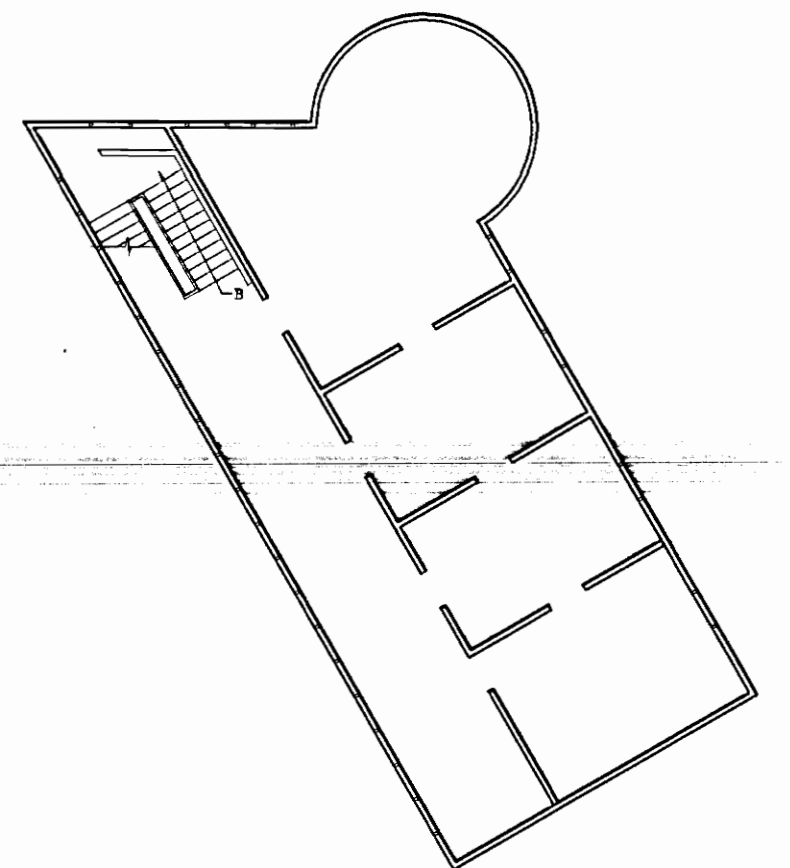
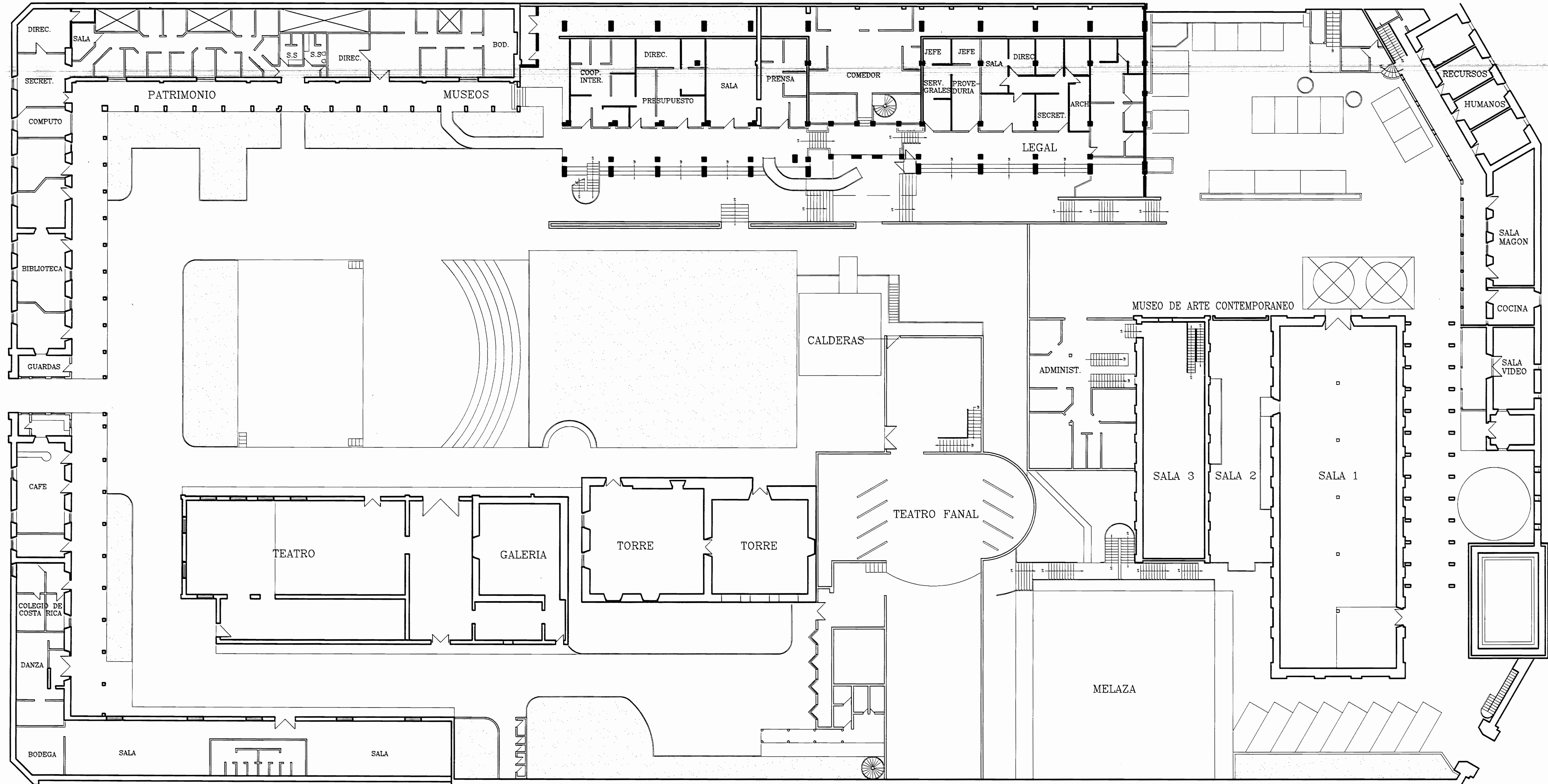

SEGUNDO NIVEL RECURSOS HUMANOS

PLANTA DEL CE.NA.C. ESC. 1:200

aprobación comisión revisora de permisos de construcción		
proyecto : CE.NA.C.		
propietario : MINISTERIO DE CULTURA JUVENTUD Y DEPORTES		
provincia	cantón	districto
SAN JOSE	CENTRAL	CENTRAL
arquitecto : MIGUEL HERRERA GALLEGOS		
ingeniero :		
dibujo : VICTOR HUGO ZORRIGA AGUILAR		
profesional responsable :		
nombre :		
firma : _____ n.º reg. _____		
profesional responsable :		
dirección técnica :		
nombre :		
firma : _____ n.º reg. _____		
información registro público :		
propietario :		
n.º de catastro :		
sitios :		
contenido :		
INDICADO		
escala :	fecha :	lámina :
1 : 200	MARZO, 2000	