

CIUDAD DE ALAJUELA  
SIN ESC.

PLANTA DISTRIBUCION ARQUITECTONICA, PRIMER NIVEL  
ESC. 1 : 75

# De permisos

aprobación comisión revisora  
de permisos de construcción



proyecto : CONSULTORIA RESTAURACION  
ANTIGUO INSTITUTO DE ALAJUELA

propietario : COLEGIO UNIVERSITARIO DE ALAJUELA

provincia	cantón	distrito
HEREDIA	HEREDIA	CENTRAL

CENTRO DE INVESTIGACION  
Y CONSERVACION DEL  
PATRIMONIO CULTURAL

arquitecto : EDUARDO A. CAMACHO VARGAS  
ingeniero :

dibujo : VHZA, A.J.R.S.

profesional responsable :  
nombre : ARQ. EDUARDO A. CAMACHO VARGAS

firma : \_\_\_\_\_ n°reg. A-4615

profesional responsable :

dirección técnica :

nombre : \_\_\_\_\_

firma : \_\_\_\_\_ n°reg. \_\_\_\_\_

información registro público :

propietario : \_\_\_\_\_

n° de catastro : \_\_\_\_\_

sitas : \_\_\_\_\_

contenido :

FACHADA ESTE  
CORTES A-A Y B-B

escala : \_\_\_\_\_ fecha : \_\_\_\_\_ lámina : \_\_\_\_\_

INDICADA AGOSTO, 2006 1/4

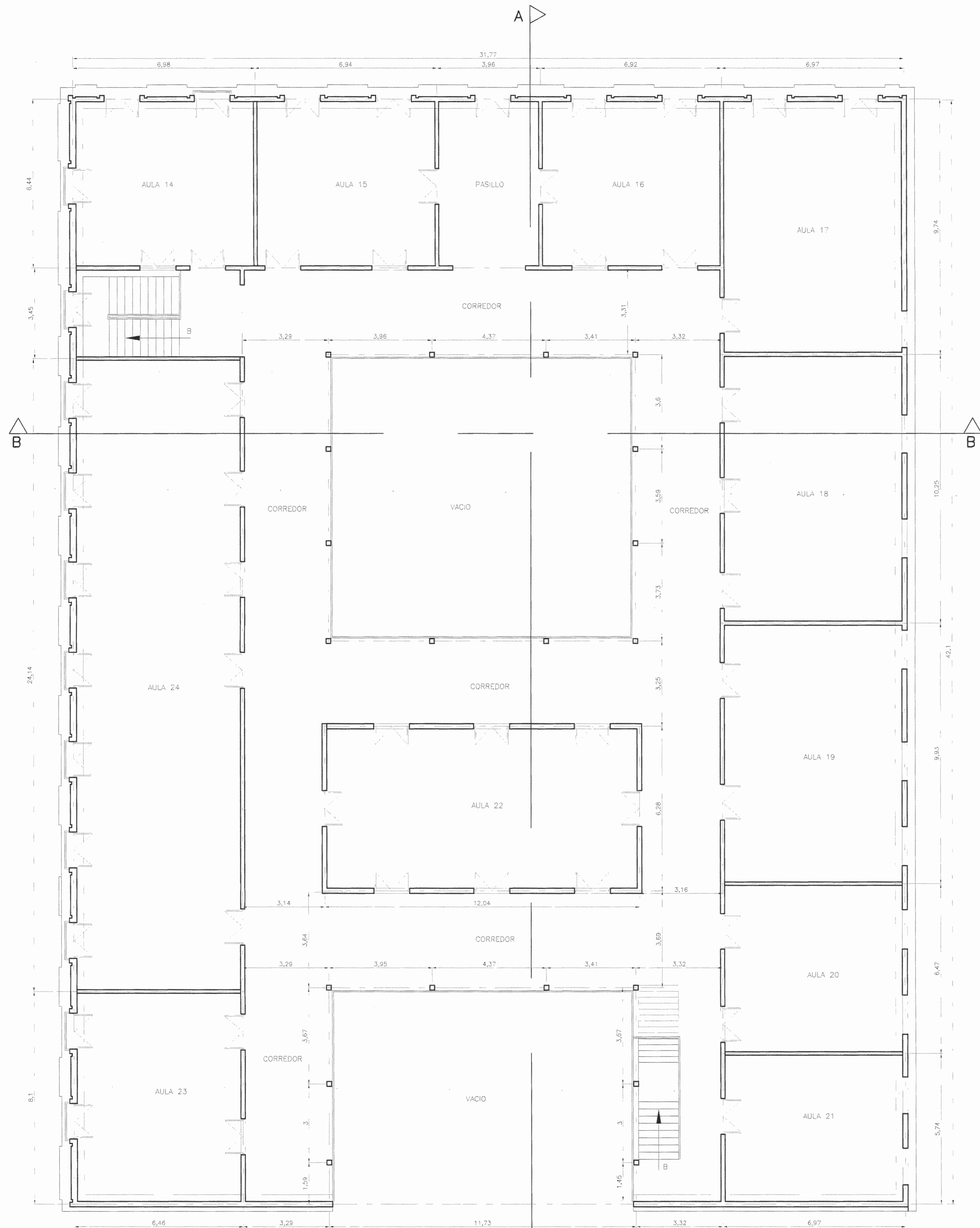

PLANTA DISTRIBUCION ARQUITECTONICA, SEGUNDO NIVEL  
ESC. 1 : 75

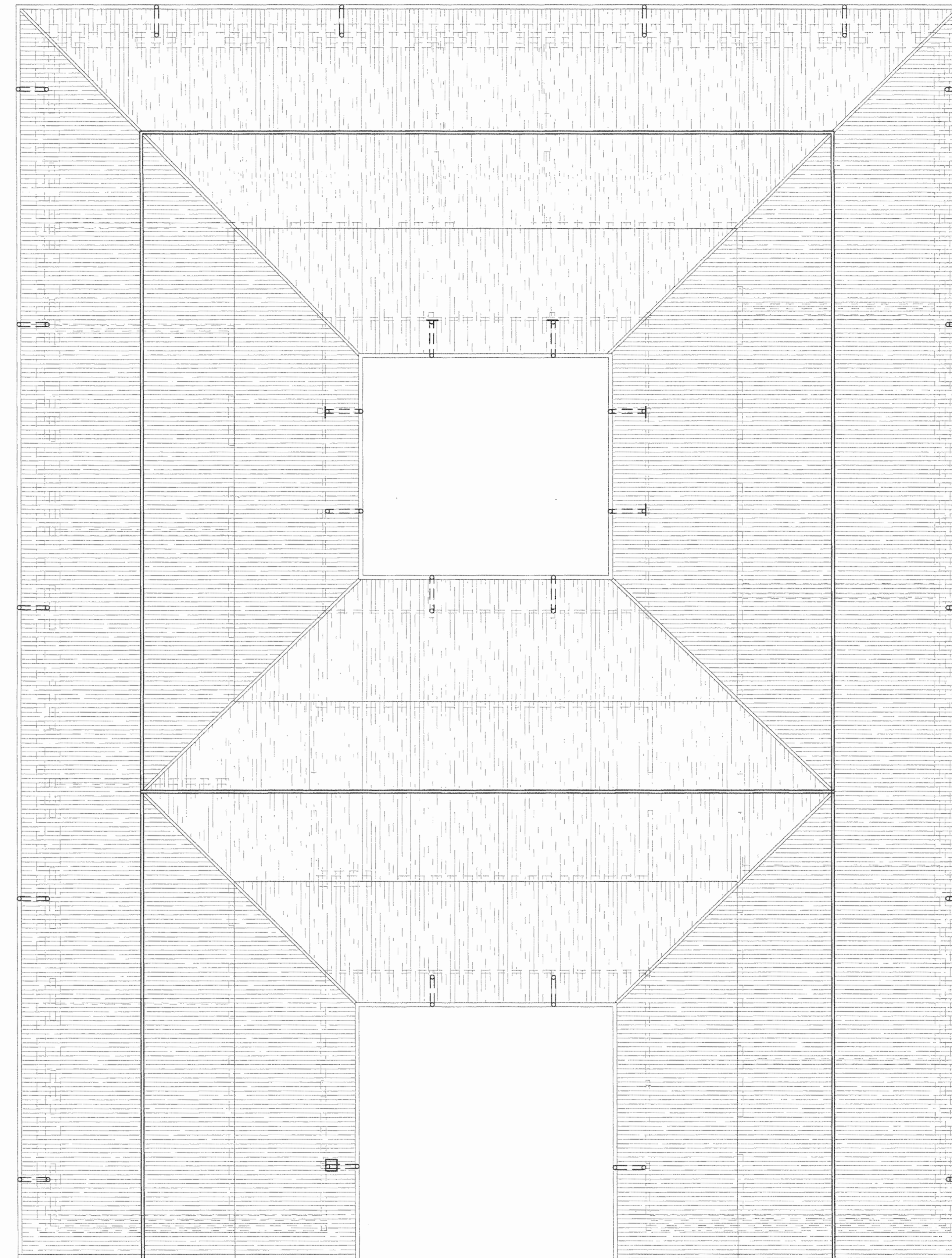

PLANTA DE TECHOS  
ESC. 1 : 100

aprobación comisión revisora  
de permisos de construcción



proyecto :  
CONSULTORIA RESTAURACION  
ANTIGUO INSTITUTO DE ALAJUELA

propietario :  
COLEGIO UNIVERSITARIO DE ALAJUELA

provincia	cantón	distrito
HEREDIA	HEREDIA	CENTRAL

CENTRO DE INVESTIGACION  
Y CONSERVACION DEL  
PATRIMONIO CULTURAL

arquitecto: EDUARDO A. CAMACHO VARGAS  
ingeniero:

dibujo: V.H.Z.A., A.J.R.S.

profesional responsable :  
nombre : ARG. EDUARDO A. CAMACHO VARGAS

firma : \_\_\_\_\_ n.reg. A-4615

profesional responsable :  
dirección técnica :

nombre : \_\_\_\_\_

firma : \_\_\_\_\_ n.reg. \_\_\_\_\_

información registro público :

propietario : \_\_\_\_\_

n° de catastro : \_\_\_\_\_

sitios : \_\_\_\_\_

contenido :

PLANTA PRIMER NIVEL  
PLANTA DE TECHOS

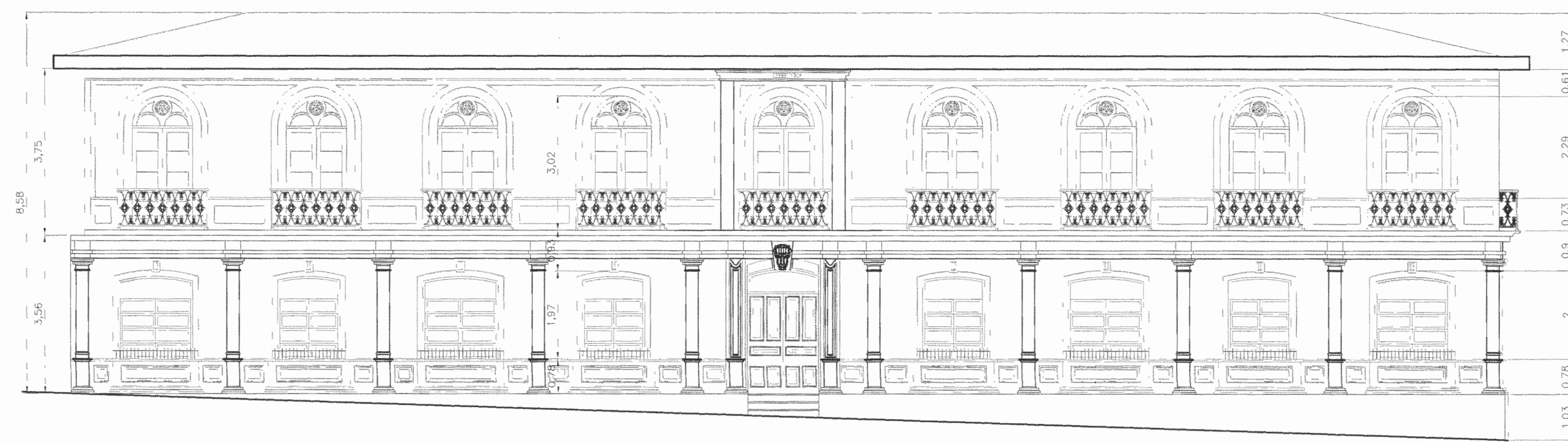

FACHADA NORTE  
ESC. 1 : 75

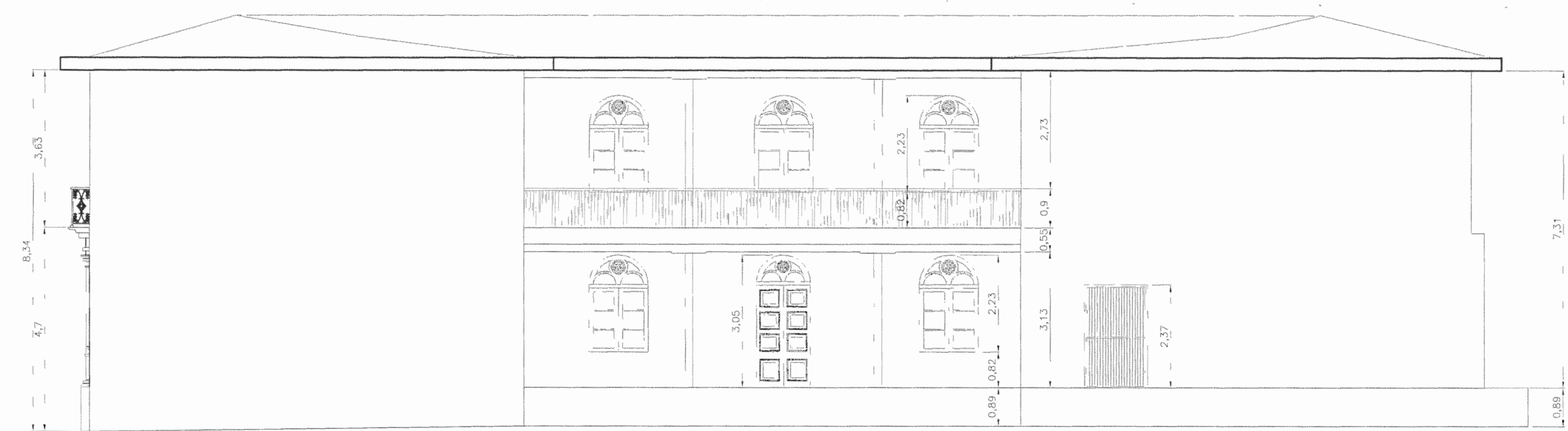

FACHADA SUR  
ESC. 1 : 75

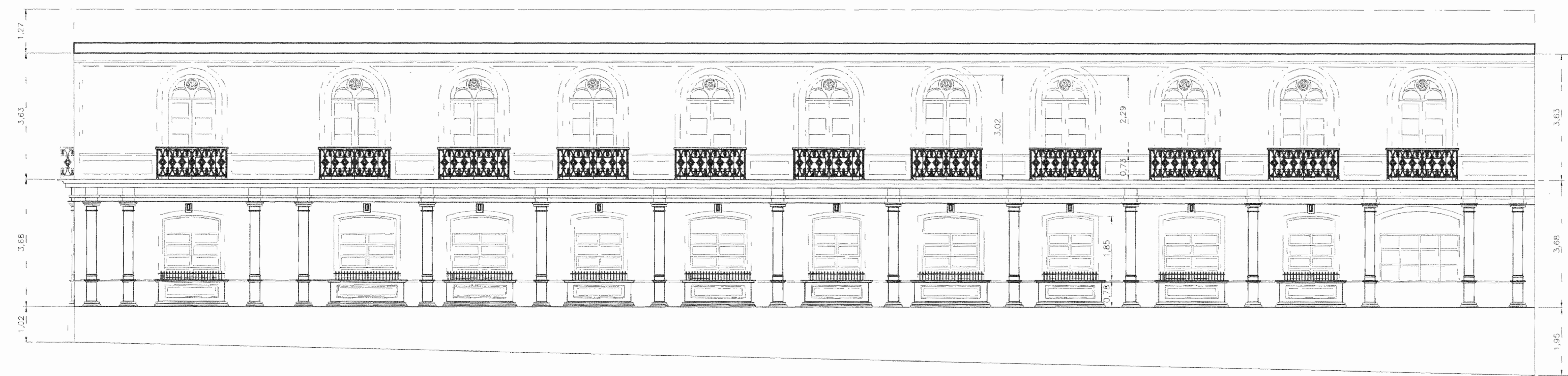

FACHADA OESTE  
ESC. 1 : 75

aprobación comisión revisora  
de permisos de construcción



proyecto :  
CONSULTORIA RESTAURACIÓN  
ANTIGUO INSTITUTO DE ALAJUELA

propietario :  
COLEGIO UNIVERSITARIO DE ALAJUELA

provincia	cantón	distrito
HEREDIA	HEREDIA	CENTRAL

CENTRO DE INVESTIGACIÓN  
Y CONSERVACIÓN DEL  
PATRIMONIO CULTURAL

arquitecto: EDUARDO A. CAMACHO VARGAS  
ingeniero:

dibujo: V.H.Z.A., A.,I.,R.,S.  
profesional responsable :  
nombre : ARO. EDUARDO A. CAMACHO VARGAS  
firma : n.reg. A-4815

profesional responsable :  
dirección técnica :  
nombre :  
firma : n/reg

información registro público :  
propietario :  
n° de catastro :  
sitios :

contenido :  
FACHADA NORTE  
FACHADA SUR  
FACHADA OESTE

escala :	fecha :	lámina :
INDICADA	AGOSTO, 2006	3/4

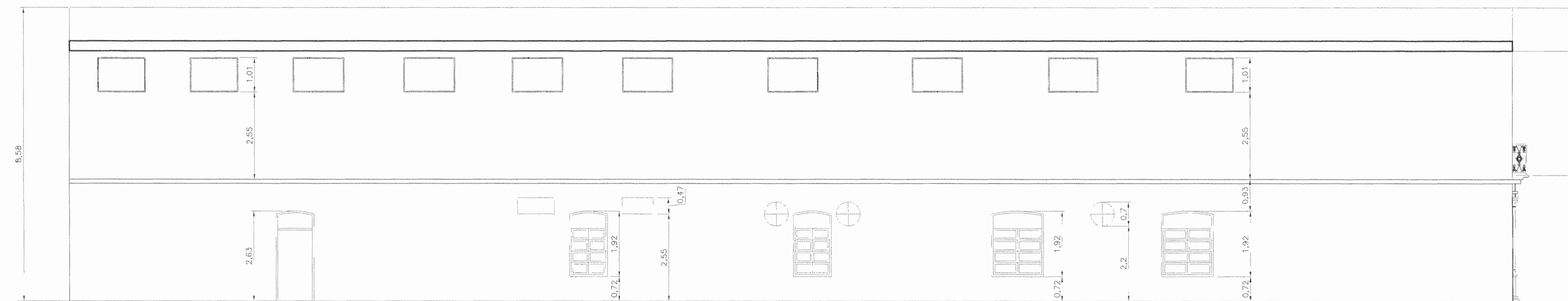

FACHADA ESTE  
ESC. 1 : 75

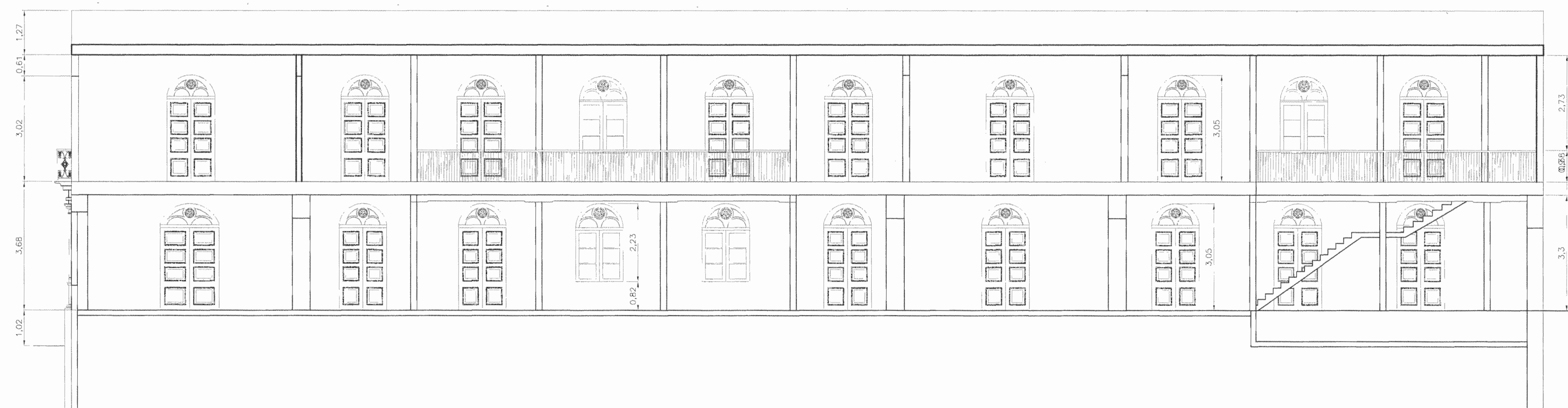

CORTE A-A  
ESC. 1 : 75

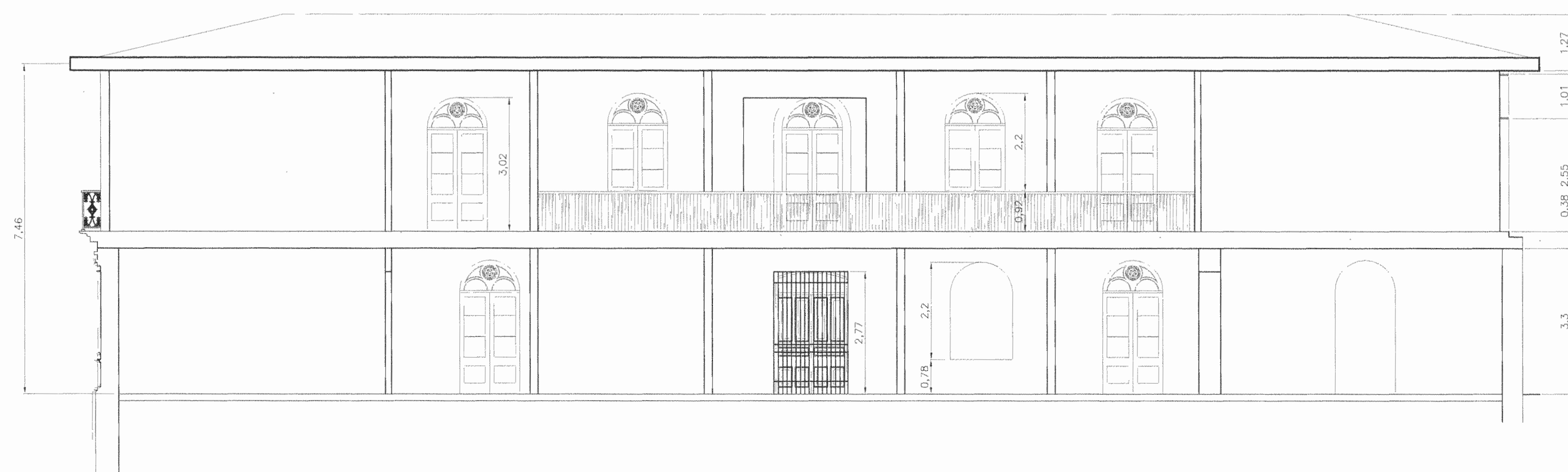

CORTE B-B  
ESC. 1 : 75

# De permiso

aprobación comisión revisora de permisos de construcción



proyecto : CONSULTORIA RESTAURACIÓN ANTIGUO INSTITUTO DE ALAJUELA

propietario : COLEGIO UNIVERSITARIO DE ALAJUELA

provincia	cantón	distrito
HEREDIA	HEREDIA	CENTRAL

CENTRO DE INVESTIGACIÓN Y CONSERVACIÓN DEL PATRIMONIO CULTURAL

arquitecto : EDUARDO A. CAMACHO VARGAS  
Ingeniero:

dibujo : Y.H.Z.A. A.J.R.S.

profesional responsable : nombre : ARG. EDUARDO A. CAMACHO VARGAS

firma : n°reg. A-4615

profesional responsable : dirección técnica : nombre :

firma : n°reg.

información registro público :

propietario :

n° de catastro :

símbolo :

contenido :

FACHADA ESTE  
CORTES A-A Y B-B

escala :	fecha :	lámina :
INDICADA	AGOSTO, 2006	4 / 4