

PLANTA DE TECHOS
Escala 1:75

aprobación comisión revisora de permisos de construcción

MEd
MINISTERIO DE EDUCACIÓN
DIRECCIÓN DE PLANIFICACIÓN Y REGISTRO

proyecto : RESTAURACIÓN
ANTIGUO INSTITUTO DE ALAJUELA

propietario : COLEGIO UNIVERSITARIO DE ALAJUELA

provincia	cantón	distrito
ALAJUELA	CENTRAL	CENTRAL

CONSERVACIÓN DEL PATRIMONIO CULTURAL
MINISTERIO DE CULTURA, JUVENTUD Y DEPORTES

ingeniero : GILBERT ARGUELLO GONZÁLEZ

albujo : ANA JENNY RODRIGUEZ SANDOVAL

profesional responsable :
nombre :
firma : n°reg :

profesional responsable :
dirección técnica :
nombre :
firma : n°reg :

información registro público :
propietario :
n° de catastro :
sitios :

contenido :

INDICADO

escala :	fecha :	lápmina :
INDICADA	ABRIL 2003	

De permisos

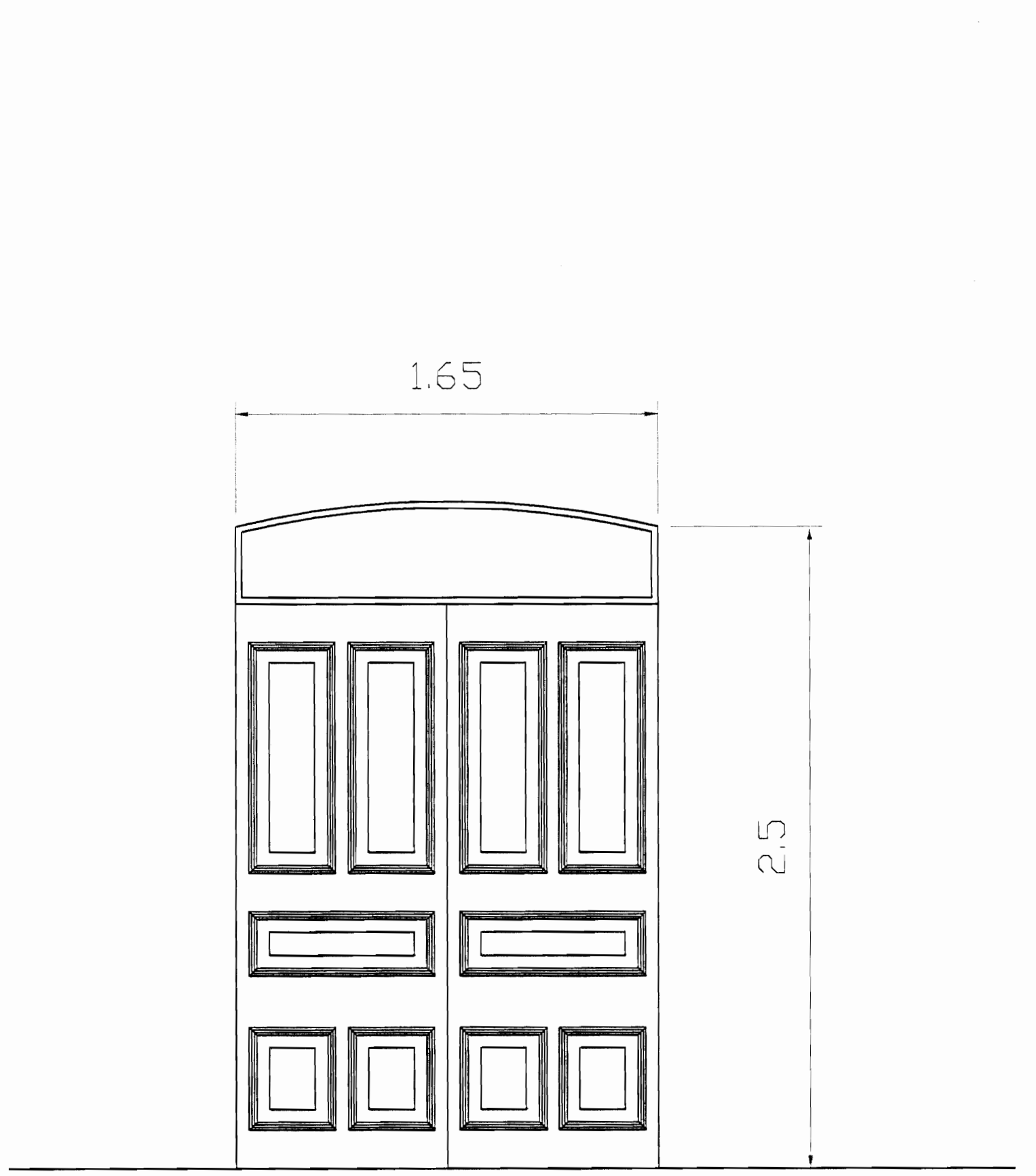

DETALLE PUERTA TIPO 1
Escala 1:20

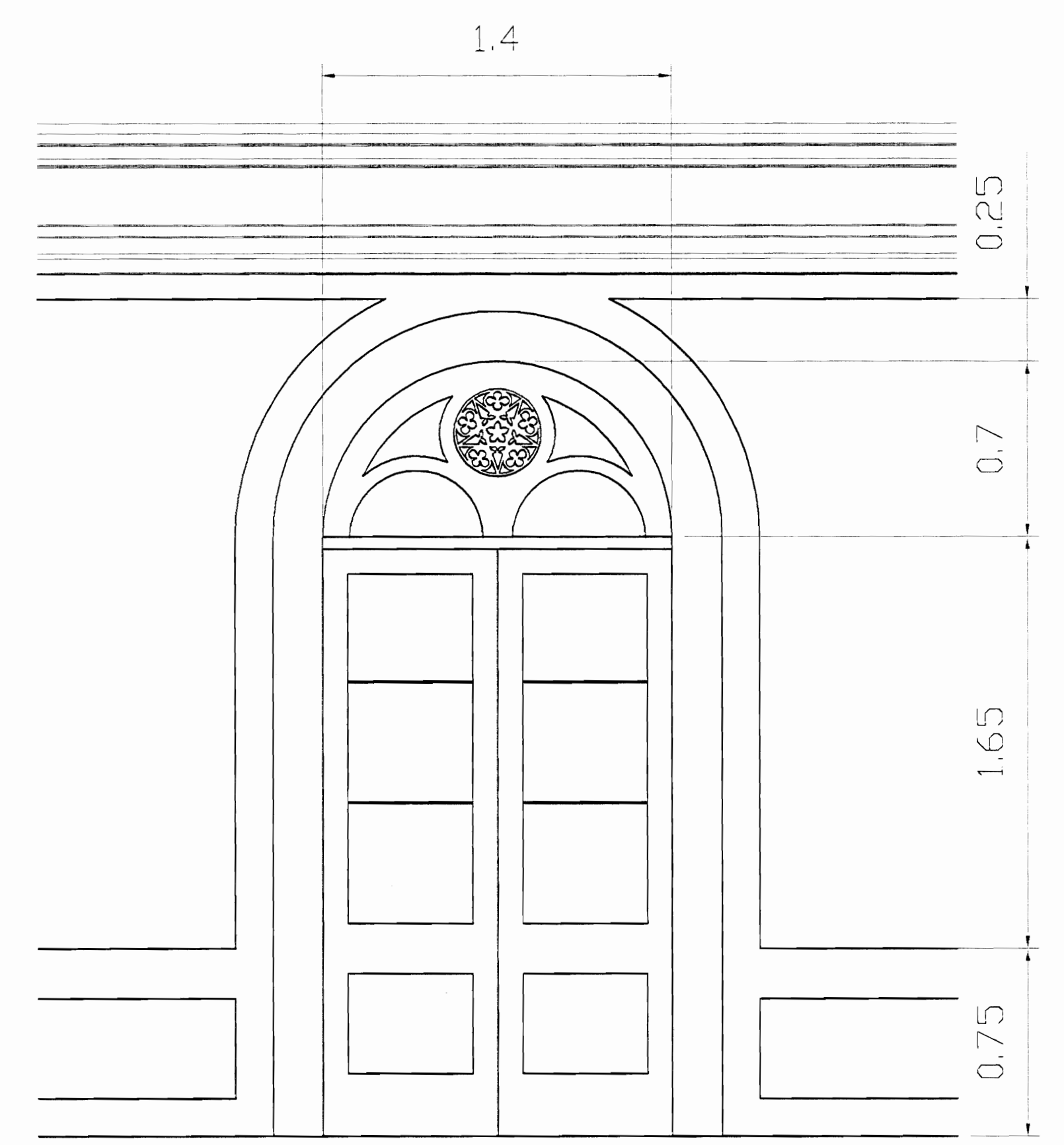

DETALLE PUERTA TIPO 2
Escala 1:20

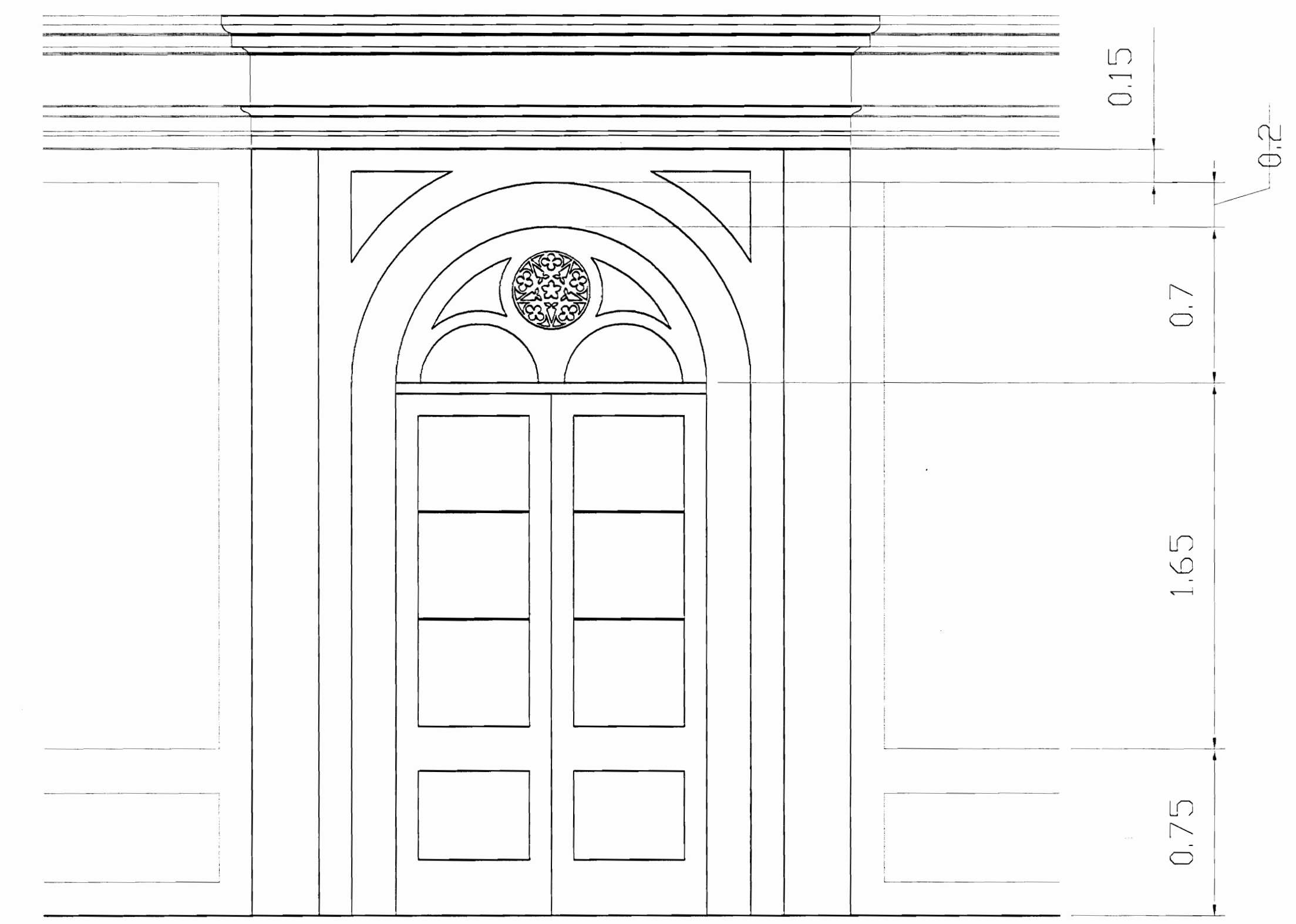

DETALLE PUERTA TIPO 3
Escala 1:20

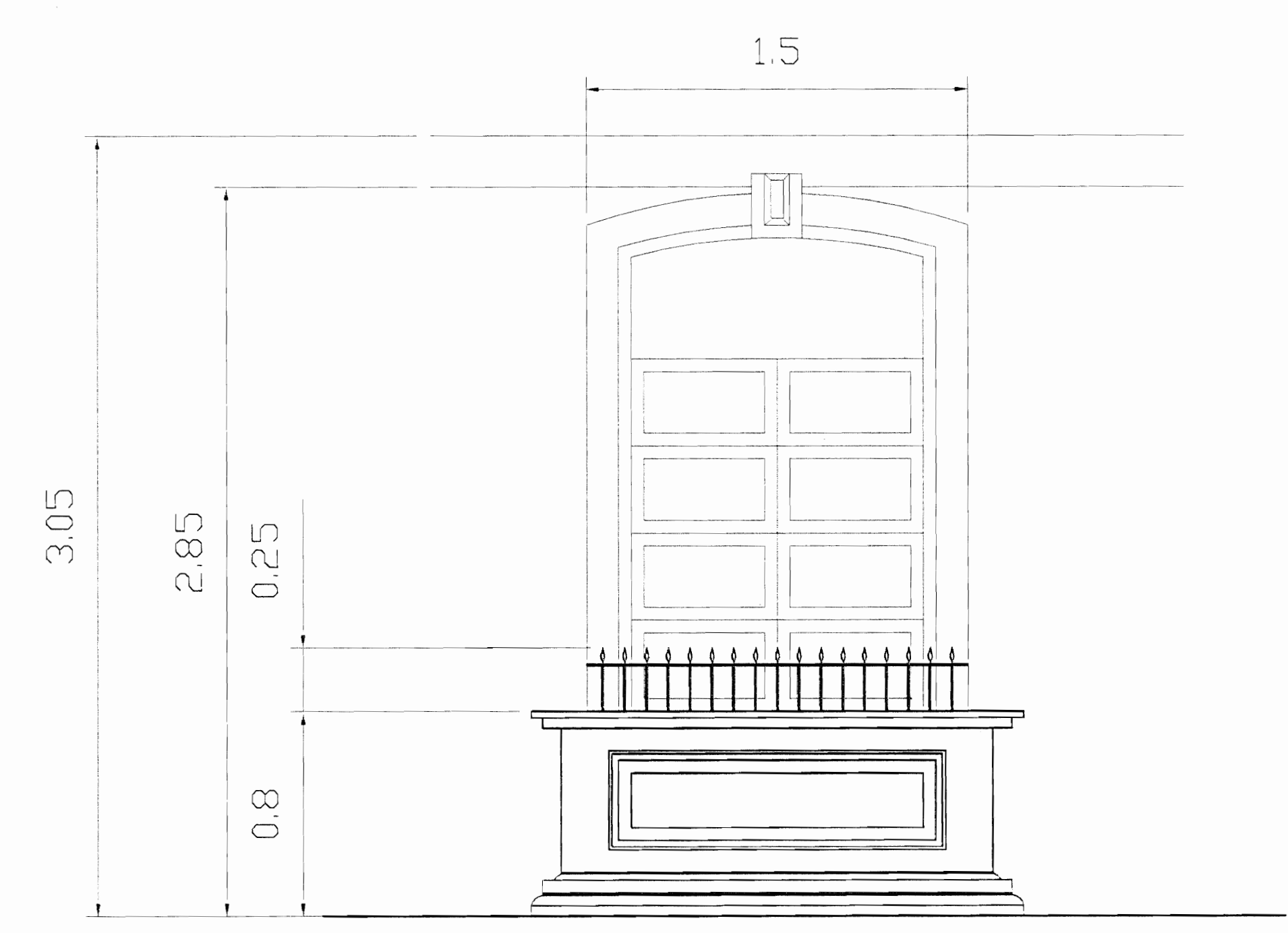

La Ventana tipo 1 es igual a la tipo 2, lo que se diferencia es en el ancho, que es de 1.80 m

DETALLE VENTANA TIPO 1 Y 2
Escala 1:20

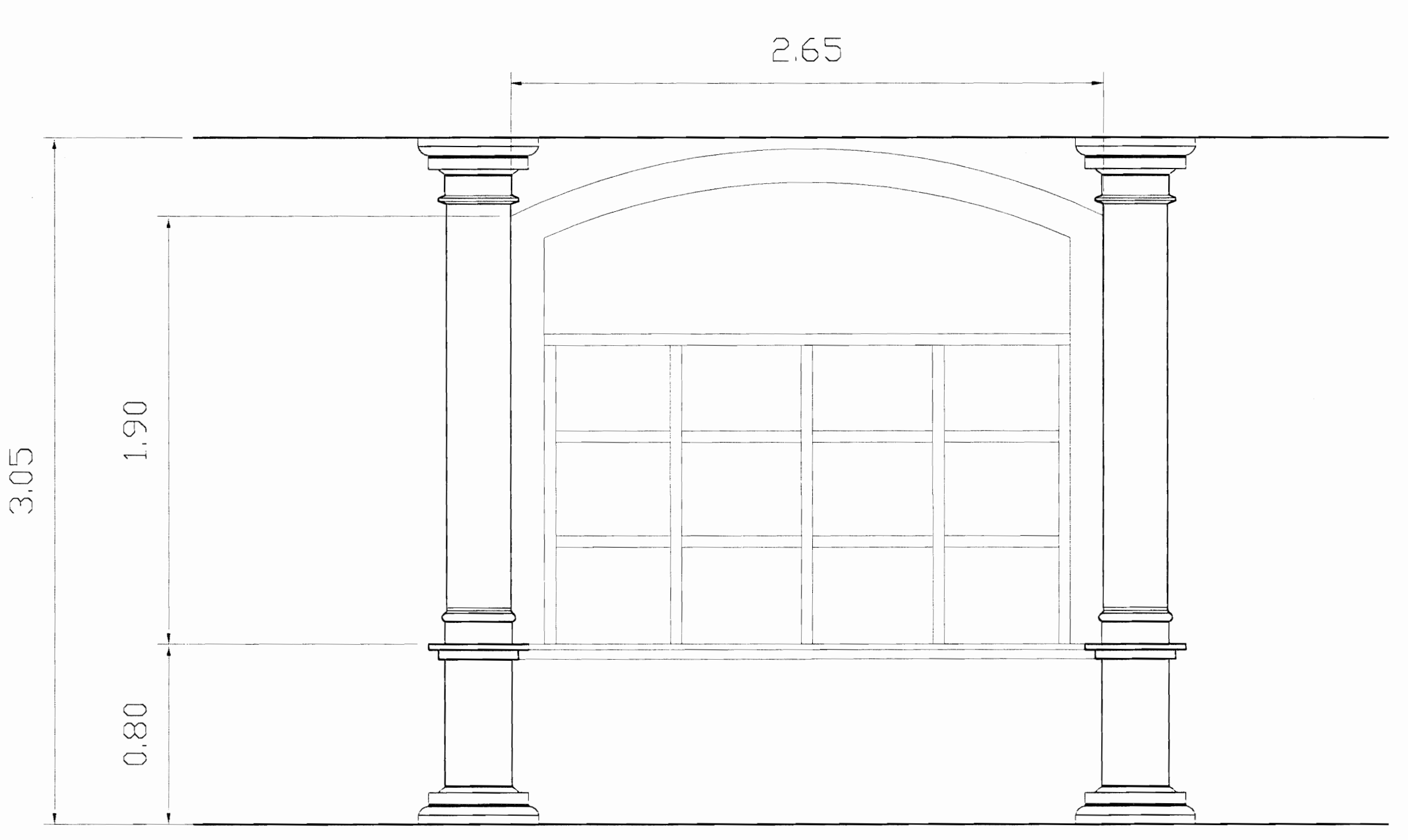

DETALLE VENTANA TIPO 3
Escala 1:20

aprobación comisión revisora de permisos de construcción

proyecto : RESTAURACIÓN
ANTIGUO INSTITUTO DE ALAJUELA
propietario :
COLEGIO UNIVERSITARIO DE ALAJUELA

provincia	cantón	distrito
ALAJUELA	CENTRAL	CENTRAL



ingeniero : GILBERT ARGUELLO GONZÁLEZ
dibujo : ANA JENNY RODRIGUEZ SANDOVAL
profesional responsable :
nombre :
firma : n°reg.
profesional responsable :
dirección técnica :
nombre :
firma : n°reg.
información registro público :
propietario :
n° de catastro :
sitios :

INDICADO

escala :	fecha :	lápiz :
INDICADA	ABRIL 2003	

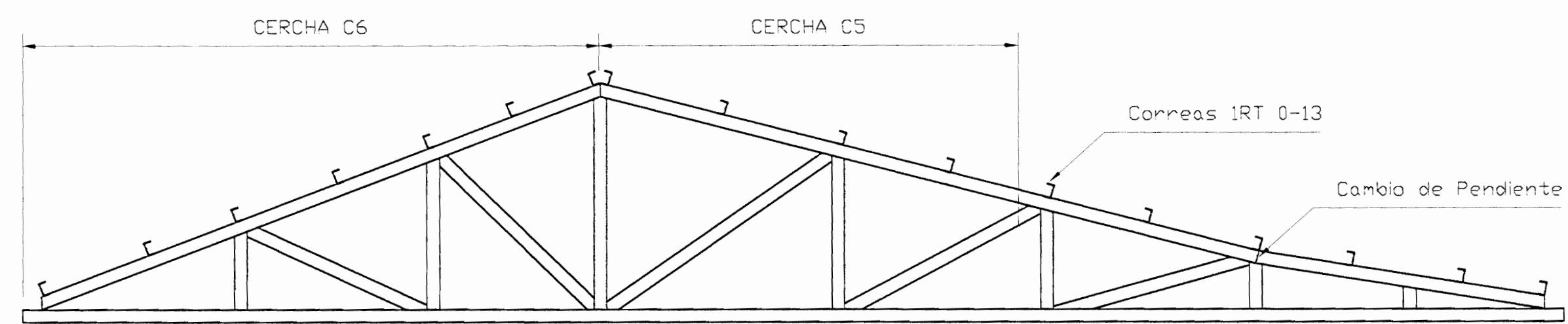

Sección típica de cercha en tubo cuadrado estructural (117,2x7,2x118cm)

DETALLE DE CERCHAS TIPO 1, 5 Y 6
Escala 1:100

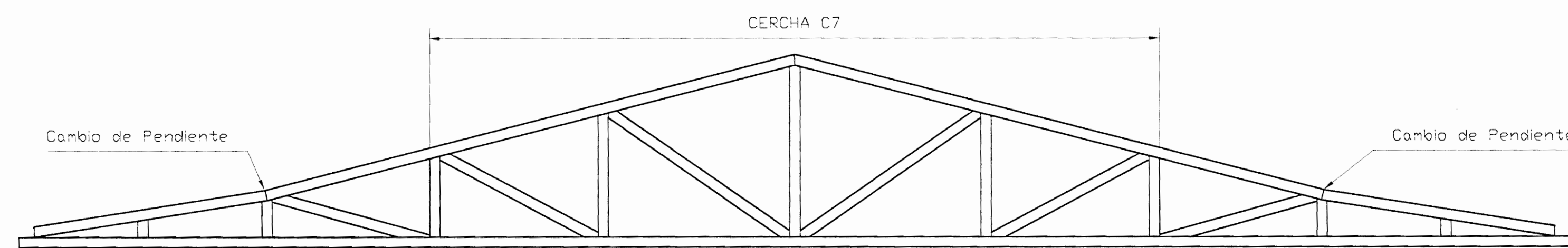

DETALLE DE CERCHAS TIPO 3 Y 4
Escala 1:100

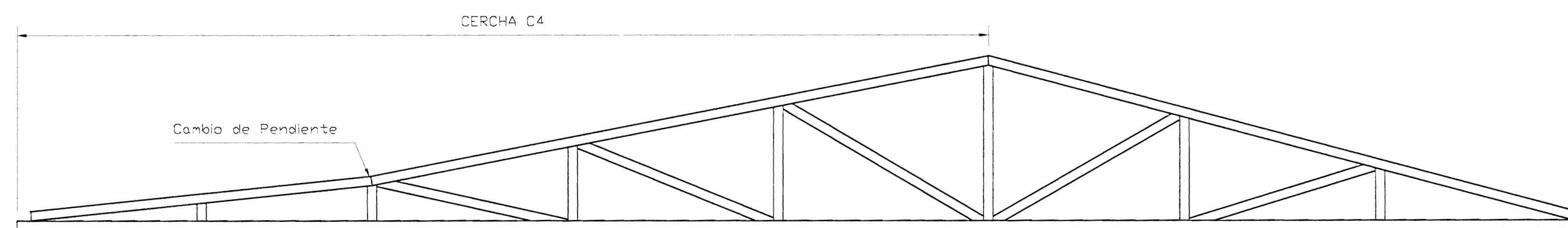

DETALLE DE CERCHAS TIPO 2 Y 7
Escala 1:100

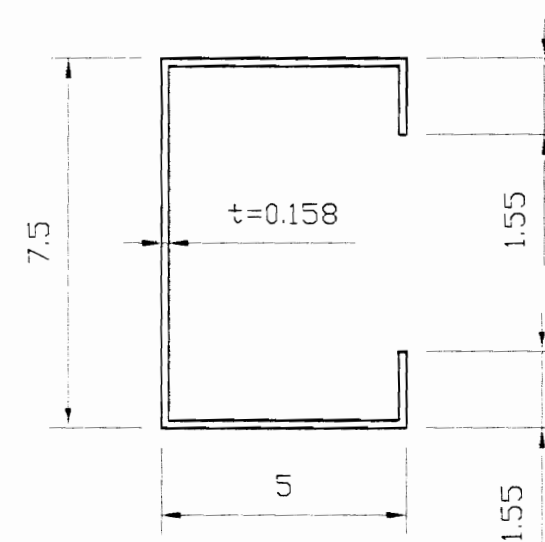

Las medidas están dadas en centímetros

DETALLES DE CORREAS DE TECHO RTO-16
Sin Escala

aprobación comisión revisora de permisos de construcción



proyecto : RESTAURACIÓN

ANTIGUO INSTITUTO DE ALAJUELA

propietario :

COLEGIO UNIVERSITARIO DE ALAJUELA

provincia	cantón	distrito
ALAJUELA	CENTRAL	CENTRAL



ingeniero: GILBERT ARGUELLO GONZÁLEZ

dibujo : ANA JENNY RODRIGUEZ SANDOVAL

profesional responsable :

nombre :

firma :

n°reg.

profesional responsable :

dirección técnica :

nombre :

firma :

n°reg.

información registro público :

propietario :

n° de catastro :

lotes :

contenido :

INDICADO

escala :	fecha :	lámina :
INDICADA	ABRIL 2003	



DETALLE DE ROSETÓN DE PUERTAS
Sin Escala

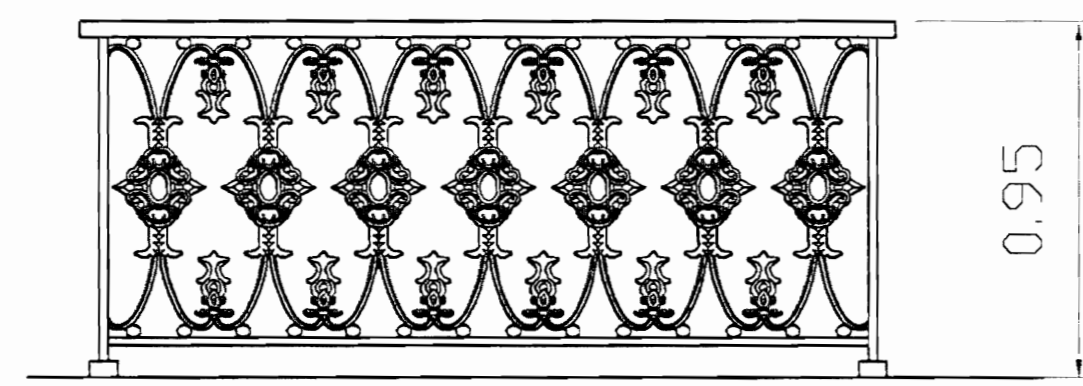

DETALLE DE BARANDAL
Escala 1:20

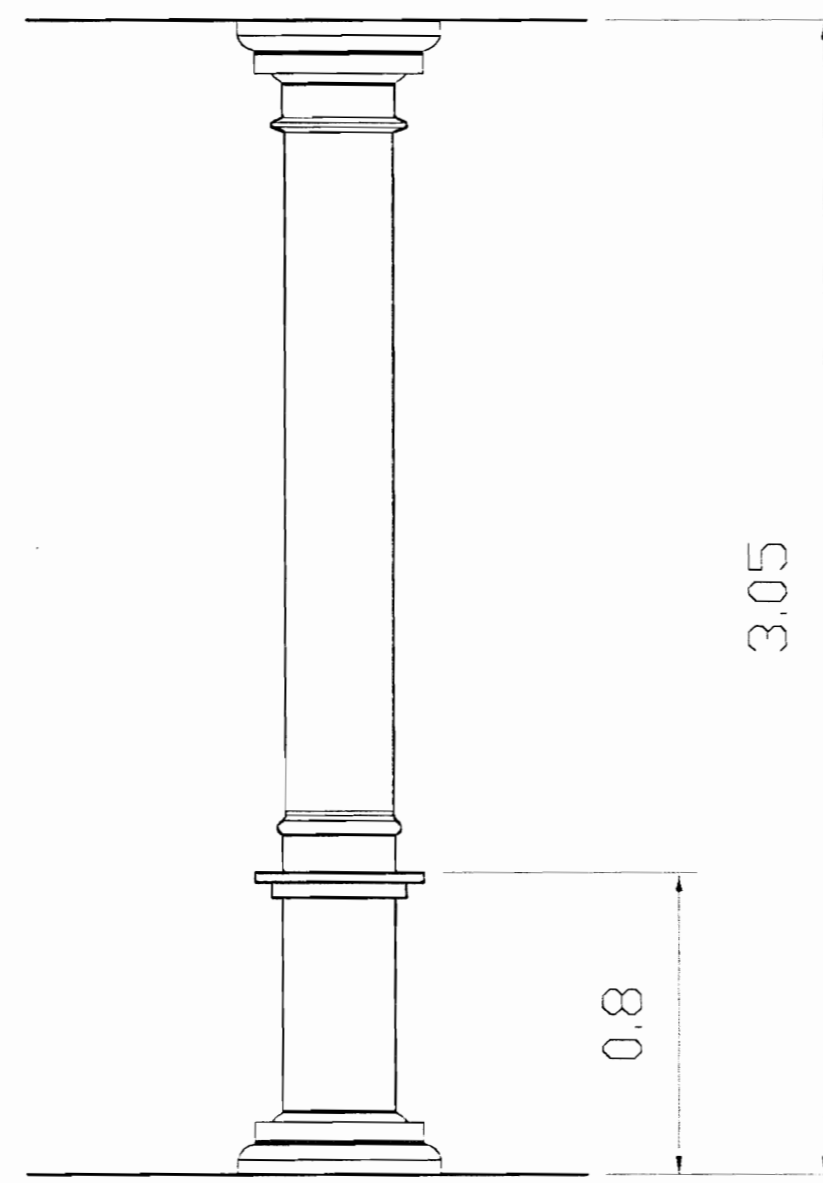

DETALLE DE COLUMNA
Escala 1:20

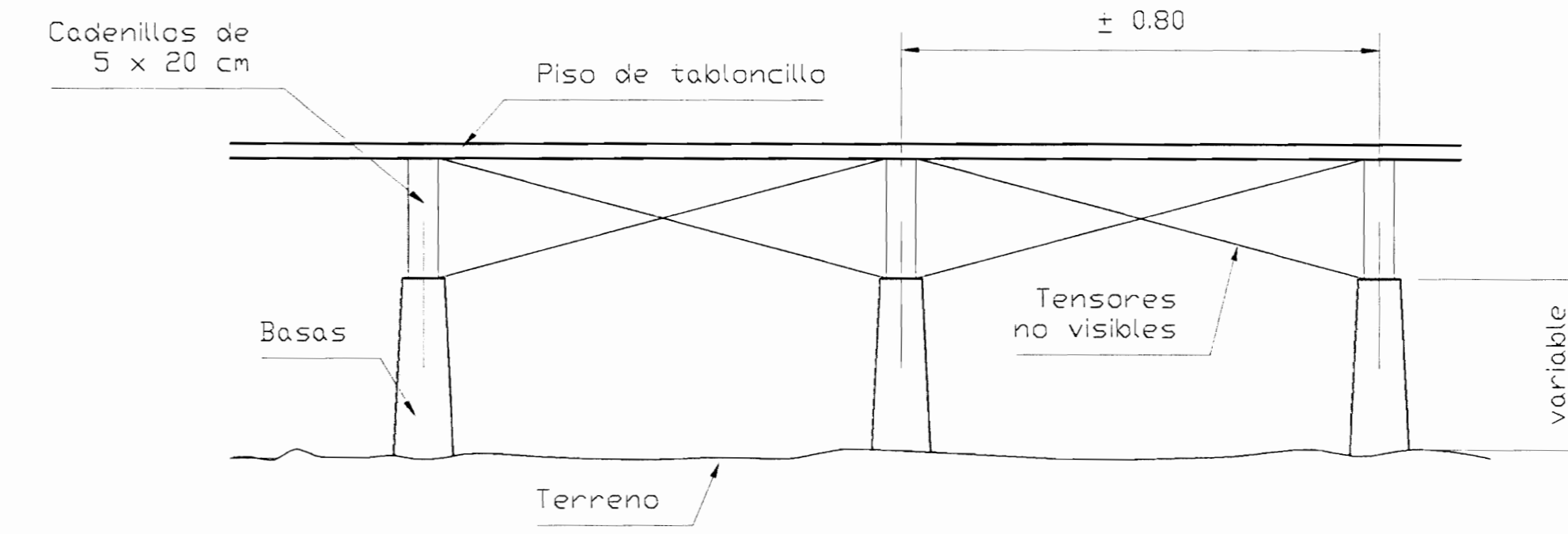

DETALLE DE PISO
Escala 1:10

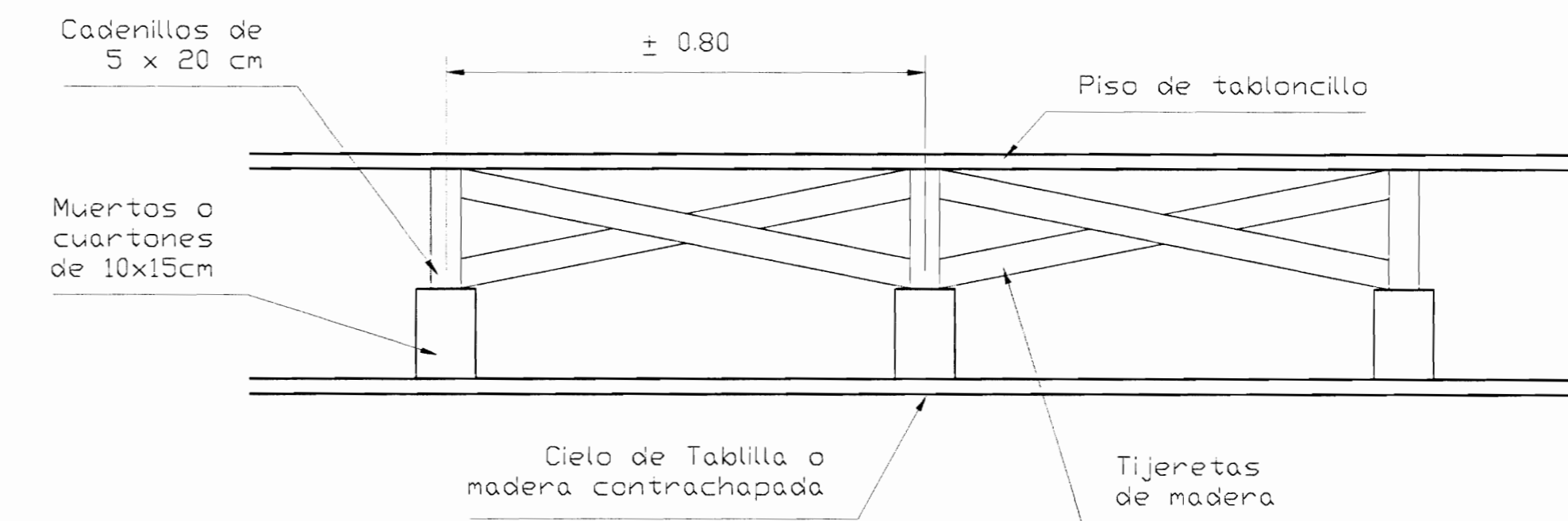

DETALLE DE ENTREPISO
Escala 1:10

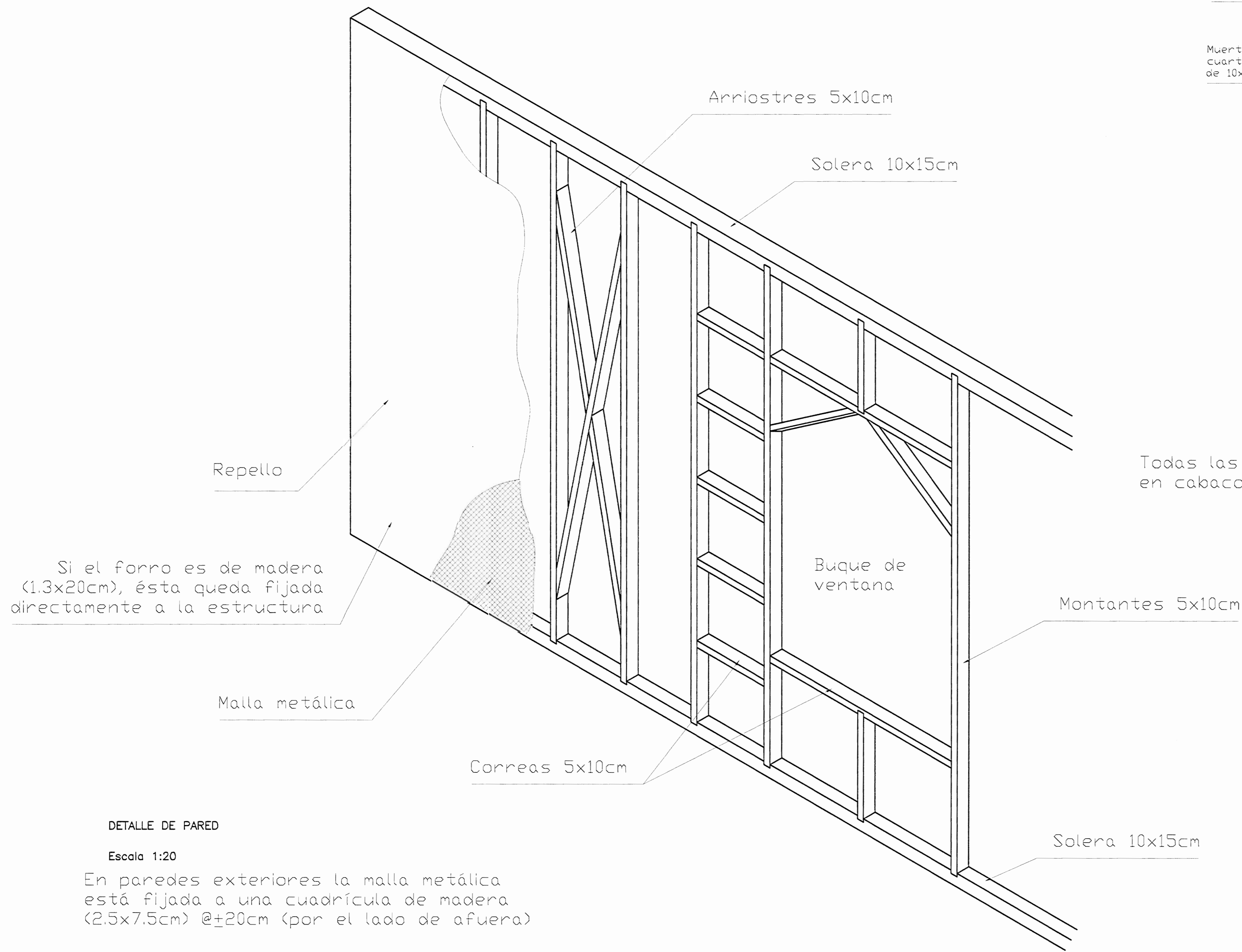

DETALLE DE PARED
Escala 1:20

En paredes exteriores la malla metálica está fijada a una cuadrícula de madera (2.5x7.5cm) @±20cm (por el lado de afuera)

Todas las uniones en cabacote

aprobación comisión revisora de permisos de construcción



proyecto : RESTAURACIÓN
ANTIGUO INSTITUTO DE ALAJUELA

propietario :
COLEGIO UNIVERSITARIO DE ALAJUELA

provincia	cantón	distrito
ALAJUELA	CENTRAL	CENTRAL



ingeniero : GILBERT ARGUELLO GONZÁLEZ

dibujo : ANA JENNY RODRÍGUEZ SANDOVAL

profesional responsable :

nombre :

firma : n.reg.

profesional responsable :

dirección técnica :

nombre :

firma : n.reg.

información registro público :

propietario :

n° de catastro :

sitas :

contenido :

INDICADO

escala :	fecha :	término :
INDICADA	ABRIL 2003	/

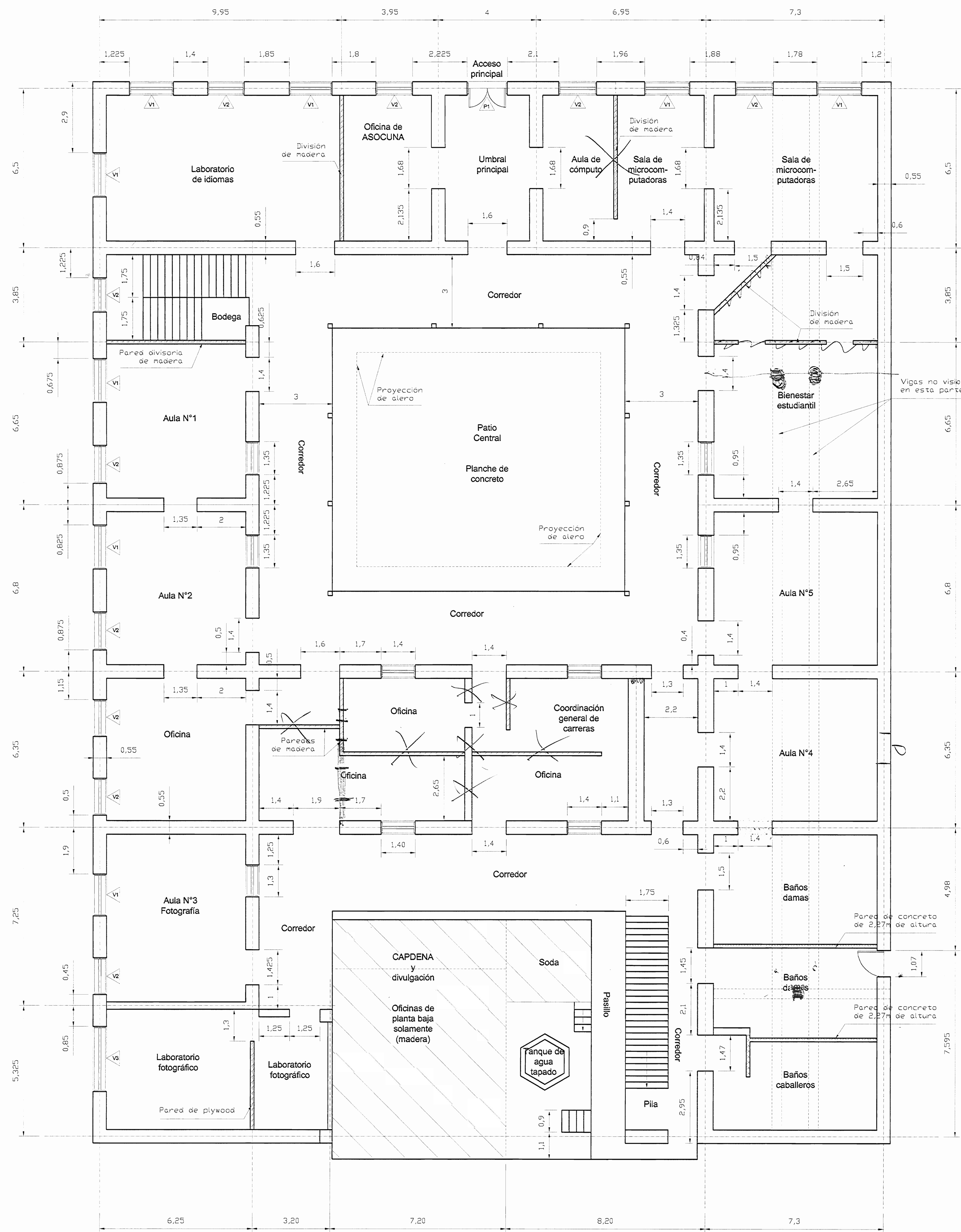

PLANTA ARQUITECTÓNICA
PRIMERA PLANTA
Escala 1:75

De permisos

aprobación comisión revisora
de permisos de construcción



proyecto : RESTAURACIÓN
ANTIGUO INSTITUTO DE ALAJUELA

propietario :
COLEGIO UNIVERSITARIO DE ALAJUELA

provincia	cantón	distrito
ALAJUELA	CENTRAL	CENTRAL



ingeniero: GILBERT ARGUELLO GONZALEZ

dibujo : ANA JENNY RODRIGUEZ SANDOVAL

profesional responsable :

nombre :

firma : n°reg.

profesional responsable :

dirección técnica :

nombre :

firma : n°reg.

información registro público :

proprietario :

n° de catastro :

sitas :

contenido :

INDICADO

escala :	fecha :	lámina :
INDICADA	ABRIL 2003	

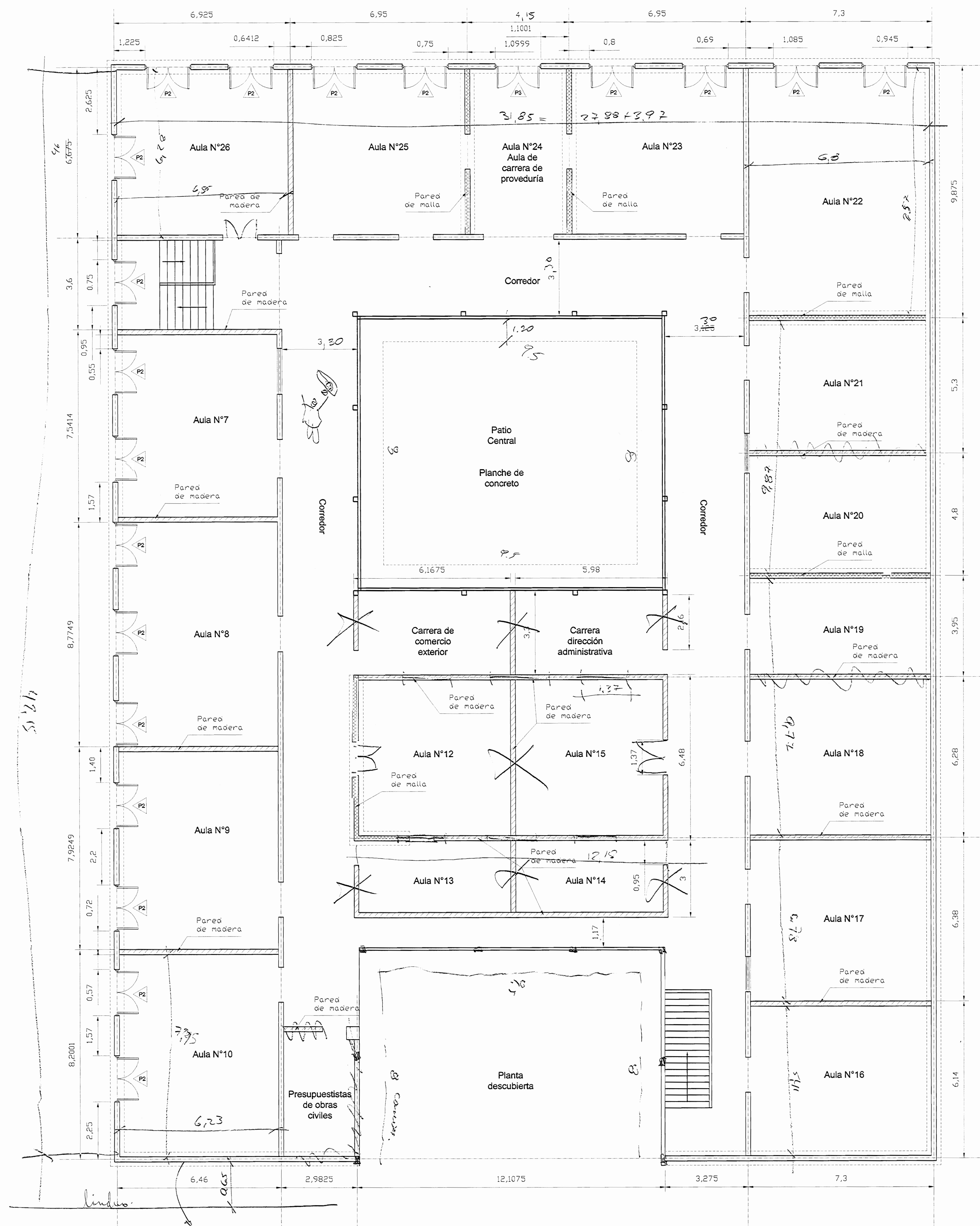

PLANTA ARQUITECTÓNICA
SEGUNDA PLANTA
Escala 1:75

De permiso

aprobación comisión revisora de permisos de construcción



proyecto : RESTAURACIÓN
ANTIGUO INSTITUTO DE ALAJUELA
propietario : COLEGIO UNIVERSITARIO DE ALAJUELA

provincia	cantón	distrito
ALAJUELA	CENTRAL	CENTRAL



ingeniero : GILBERT ARGUELLO GONZALEZ

dibujo : ANA JENNY RODRIGUEZ SANDOVAL
profesional responsable :
nombre :
firma : n°reg :

profesional responsable :
dirección técnica :
nombre :
firma : n°reg :

información registro público :
propietario :
n° de catastro :
sitios :

contenido :
INDICADO

escala :	fecha :	lápmina :
INDICADA	ABRIL 2003	

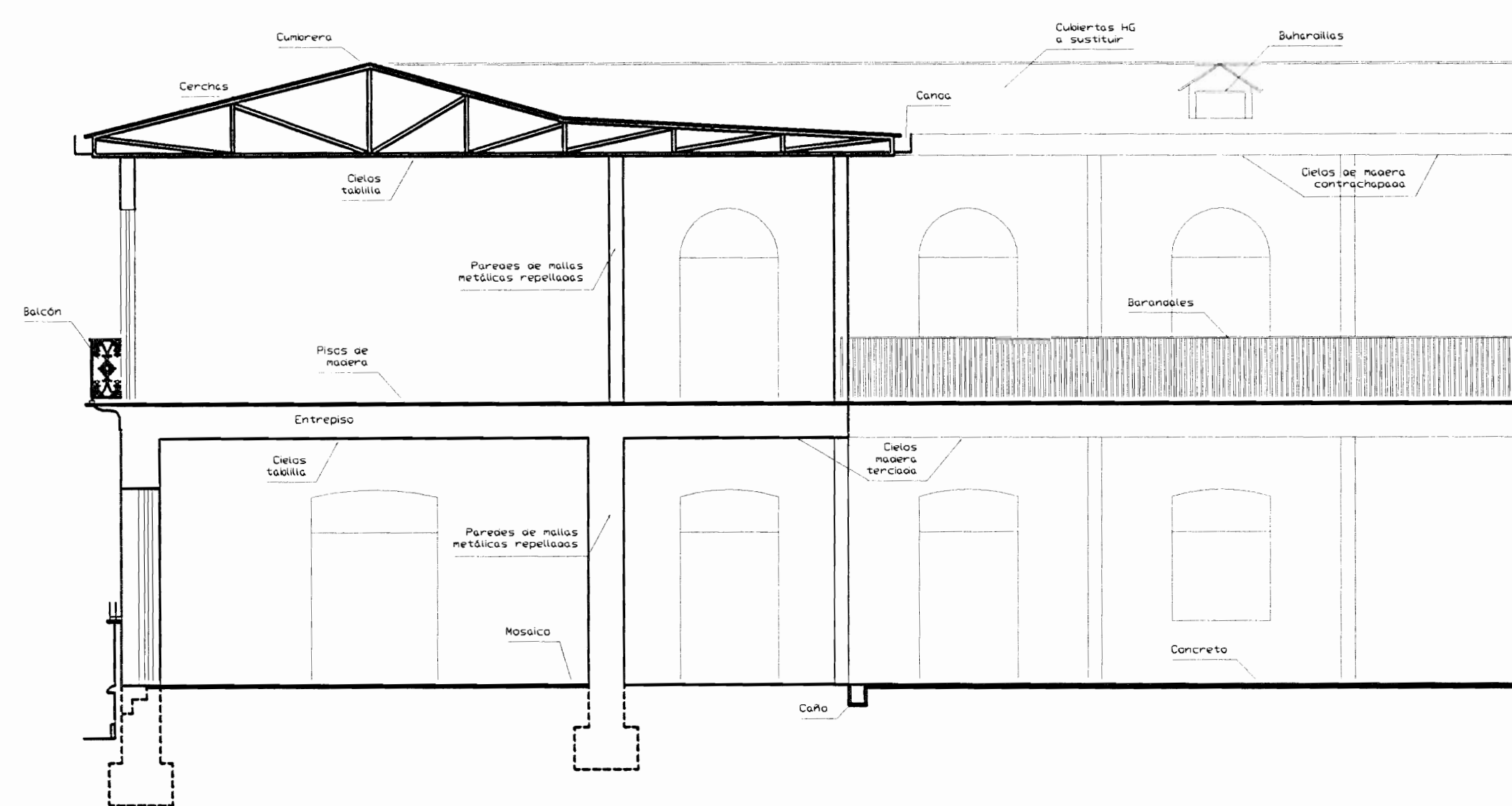

CORTE LONGITUDINAL 4-4 SECTOR NORTE

Escala 1:75

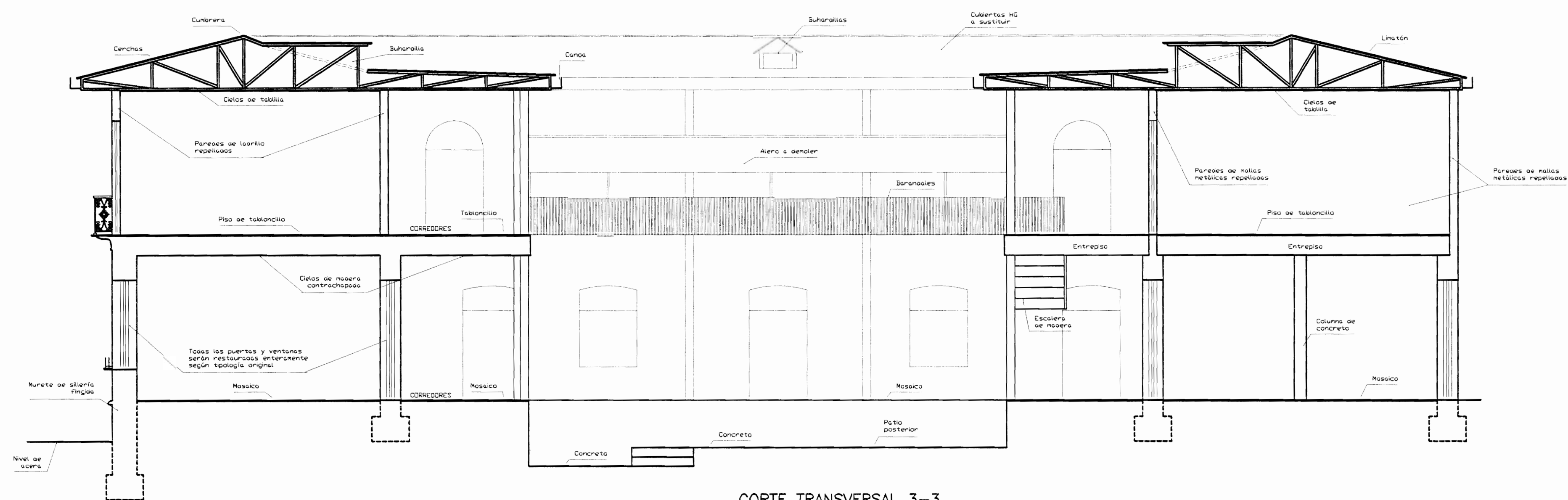

CORTE TRANSVERSAL 3-3

Escala 1:75

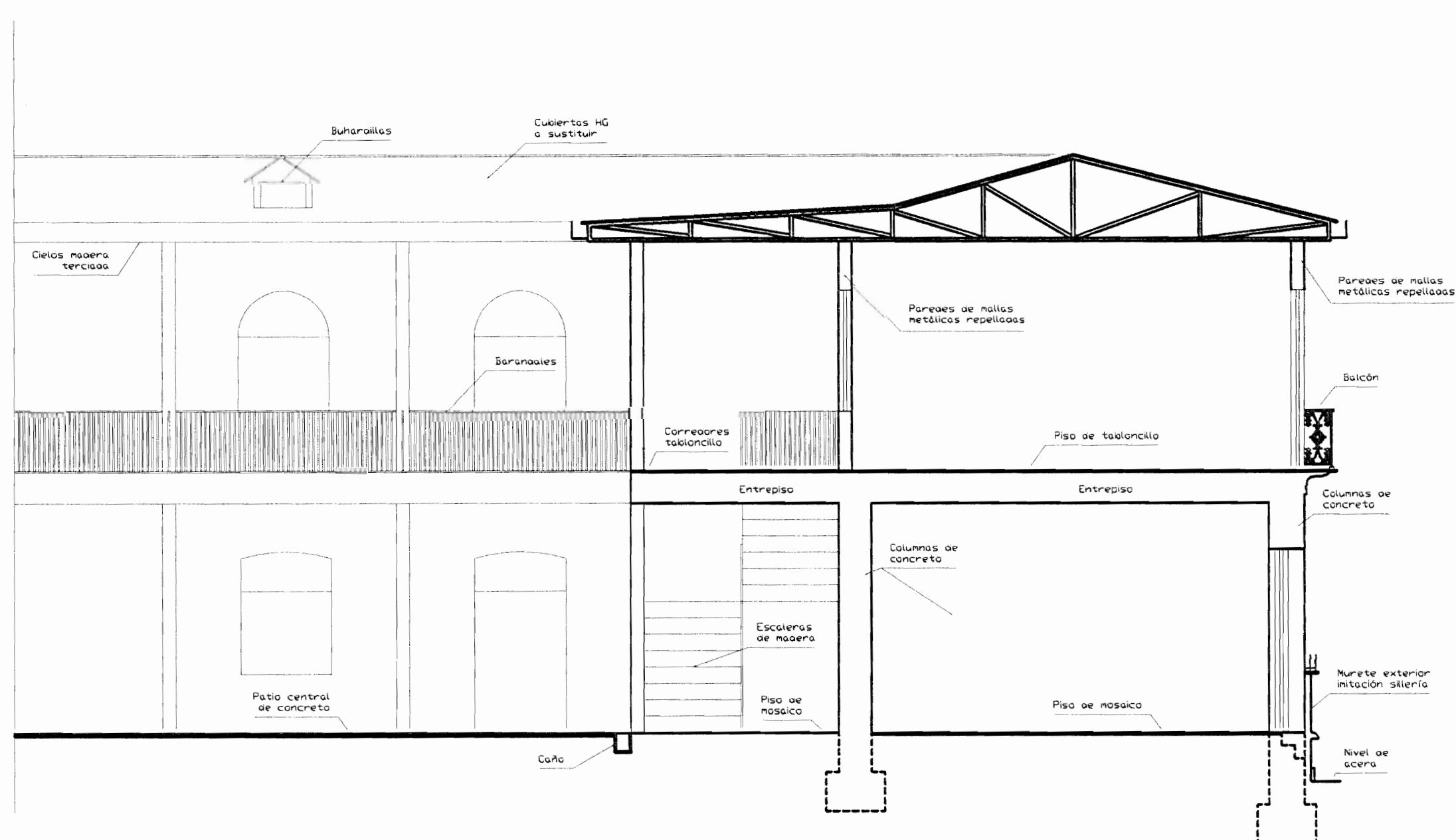

CORTE LONGITUDINAL 4-4 SECTOR SUR

Escala 1:75

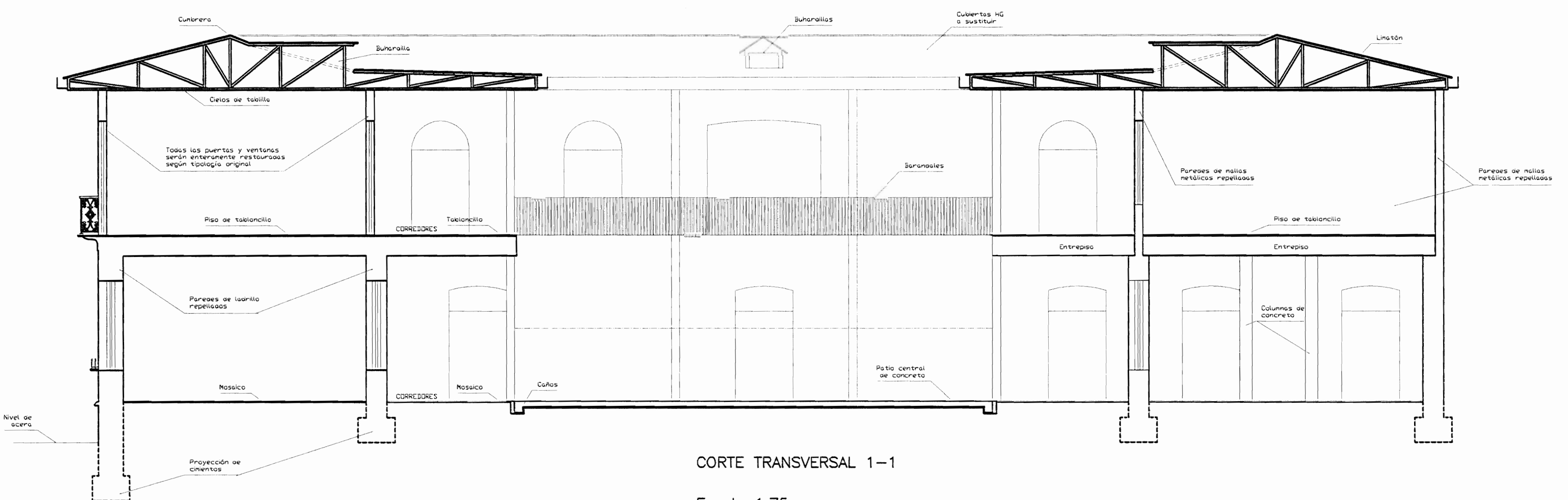

CORTE TRANSVERSAL 1-1

Escala 1:75

aprobación comisión revisora de permisos de construcción



proyecto: RESTAURACIÓN ANTIGUO INSTITUTO DE ALAJUELA

propietario: COLEGIO UNIVERSITARIO DE ALAJUELA

provincia	cantón	ciudad
ALAJUELA	CENTRAL	CENTRAL



ingeniero: GILBERT ARGUELLO GONZÁLEZ

dibujo: ANA JENNY RODRÍGUEZ SANDOVAL

profesional responsable:

nombre:

firma: n°reg:

profesional responsable:

dirección técnica:

nombre:

firma: n°reg:

información registro público:

propietario:

n° de catastro:

sitios:

contenido:

INDICADO

escala:	fecha:	lámina:
INDICADA	ABRIL 2003	

