

FACHADA PRINCIPAL ESCALA 1:50

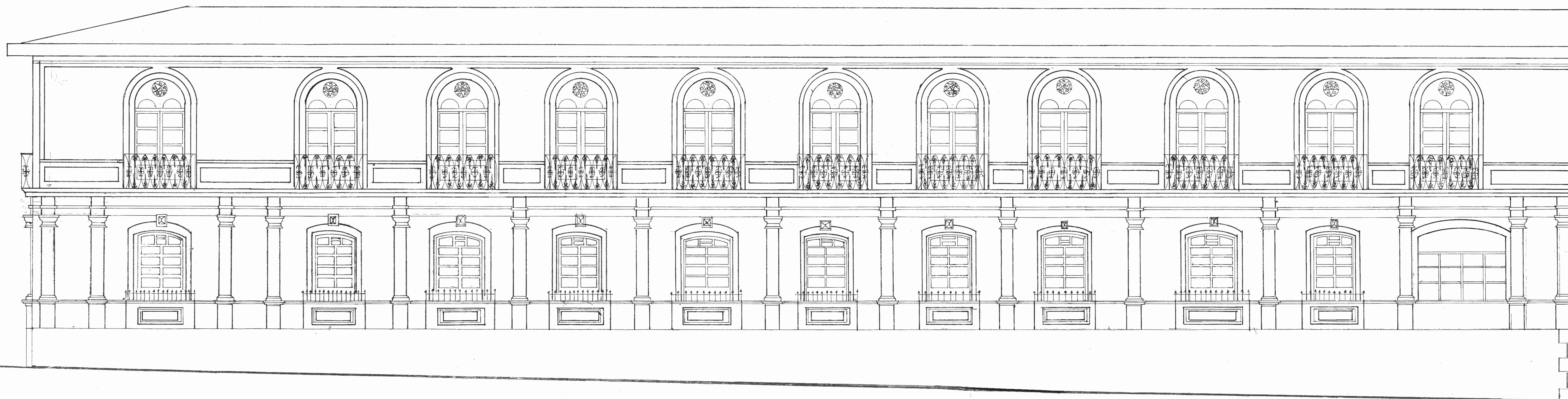

FACHADA LATERAL ESCALA 1:50

MINISTERIO DE CULTURA
JUVENTUD Y DEPORTES

PROYECTO:
Restauración del Edificio del Antiguo
Instituto de Alajuela

PROPIETARIO:
Colegio Universitario de Alajuela

Provincia	Cantón	Distrito
Alajuela	Central	Central

Centro de Investigación
y Conservación del
Patrimonio Cultural

Ingeniero: Gilbert Argüello González

Dibujante: Michael Gutiérrez Lara

PROFESIONAL RESPONSABLE DIR. TÉCNICA

Nombre: Gilbert Argüello González

Firma: IC 3610

PROFESIONAL RESPONSABLE SUPERVISIÓN

Nombre: Gilbert Argüello González

Firma: IC 3610

Información del Registro Público

CONTENIDO:

INDICADO

Escala	Fecha	Lámina
Indicada	Junio-1999	1

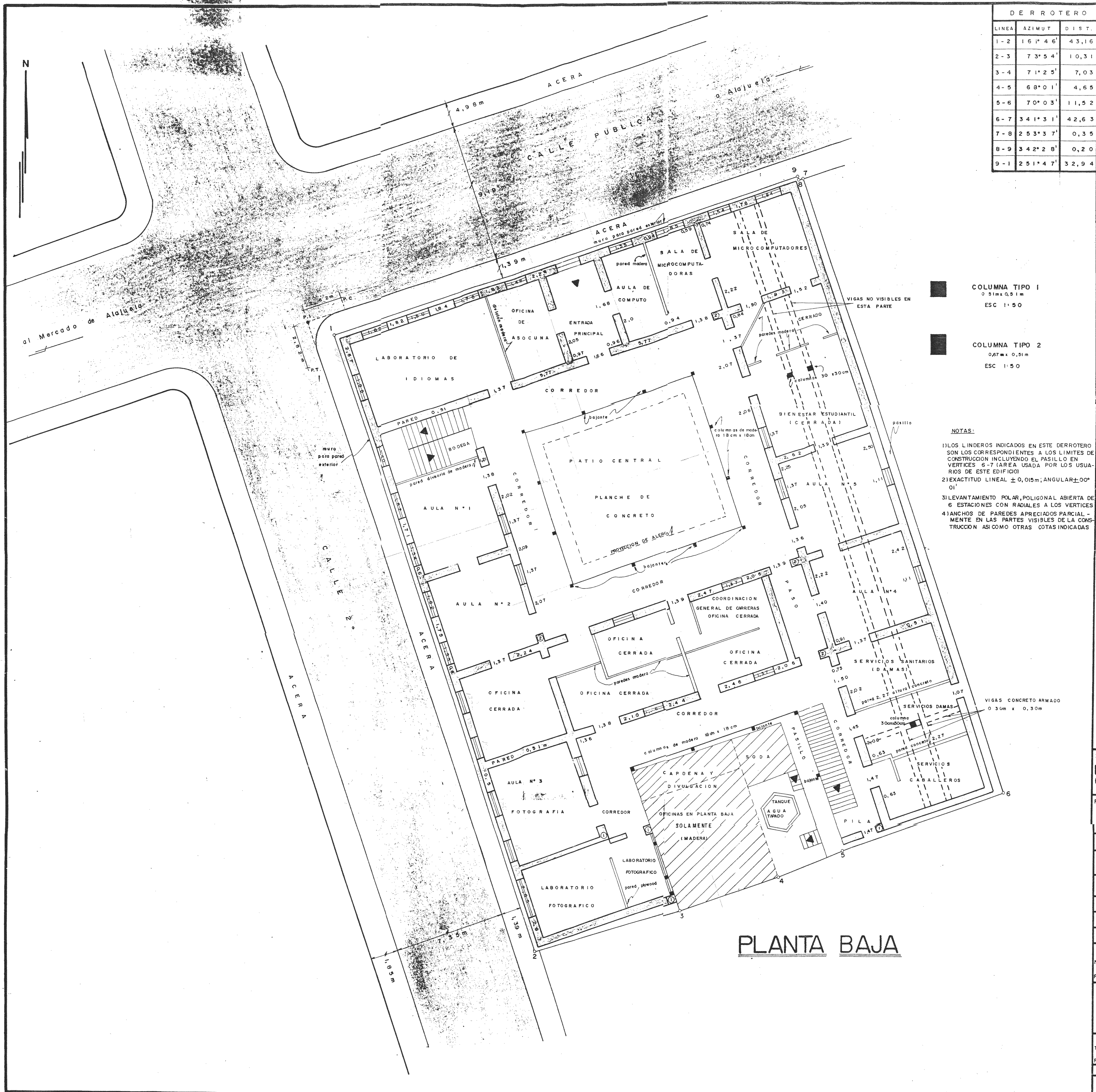

DERROTERO		
LINEA	AZIMUT	DIST.
1-2	161°46'	43,16
2-3	73°54'	10,31
3-4	71°25'	7,03
4-5	68°01'	4,65
5-6	70°03'	11,52
6-7	341°31'	42,63
7-8	253°37'	0,35
8-9	342°28'	0,20
9-1	251°47'	32,94

COLUMNA TIPO 1
0,31m x 0,31m
ESC 1:50

COLUMNA TIPO 2
0,47m x 0,51m
ESC 1:50

NOTAS:

- 1) LOS LINDEROS INDICADOS EN ESTE DERROTERO SON LOS CORRESPONDIENTES A LOS LIMITES DE CONSTRUCCION INCLUYENDO EL PASILLO EN VERTICES 5-7 (AREA USADA POR LOS USUARIOS DE ESTE EDIFICIO)
- 2) EXACTITUD LINEAL ± 0,015m; ANGULAR ± 00° 01'
- 3) LEVANTAMIENTO POLAR, POLIGONAL ABIERTA DE 6 ESTACIONES CON RADIALES A LOS VERTICES
- 4) ANCHOS DE PAREDES APRECIADOS PARCIALMENTE EN LAS PARTES VISIBLES DE LA CONSTRUCCION ASI COMO OTRAS COTAS INDICADAS

PLANTA BAJA

PROYECTO ELABORACION DE DE PLANTA EDIFICIO CUNA EN ALAJUELA		
PROPIETARIO CUNA		
PROVINCIA ALAJUELA	CANTON ALAJUELA	DISTRITO CENTRAL
AREA 1444,65 m²		
TOPOGRAFO ALEXIS CHINCHILLA MIRANDA		
PROFESIONAL RESPONSABLE NOMBRE: ALEXIS CHINCHILLA MIRANDA FIRMA: _____ N° 1676		
CONTENIDO PLANTA BAJA, DERROTERO, NOTAS, LINDEROS.		
INFORMACION DEL REGISTRO PUBLICO TOMO FOLIO NUMERO ASIENTO		
PLANO CATASTRADO N°		
ESCALA 1:100	FECHA ABRIL 1991	LAMINA 1/2

MINISTERIO DE CULTURA JUVENTUD Y DEPORTES		
PROYECTO: Restauración del Edificio del Antiguo Instituto de Alajuela		
PROPIETARIO: Colegio Universitario de Alajuela		
Provincia Alajuela	Canton Central	Distrito Central
Centro de Investigación y Conservación del Patrimonio Cultural		
Ingeniero: Gilbert Argüello González		
Dibujante: Michael Gutiérrez Lara		
PROFESIONAL RESPONSABLE DIR. TECNICA Nombre: Gilbert Argüello González Firma: _____ IC 3610		
PROFESIONAL RESPONSABLE SUPERVISION Nombre: Gilbert Argüello González Firma: _____ IC 3610		
Información del Registro Público		
CONTENIDO: INDICADO		
Escala Indicada	Fecha Junio-1999.	Lámina 2

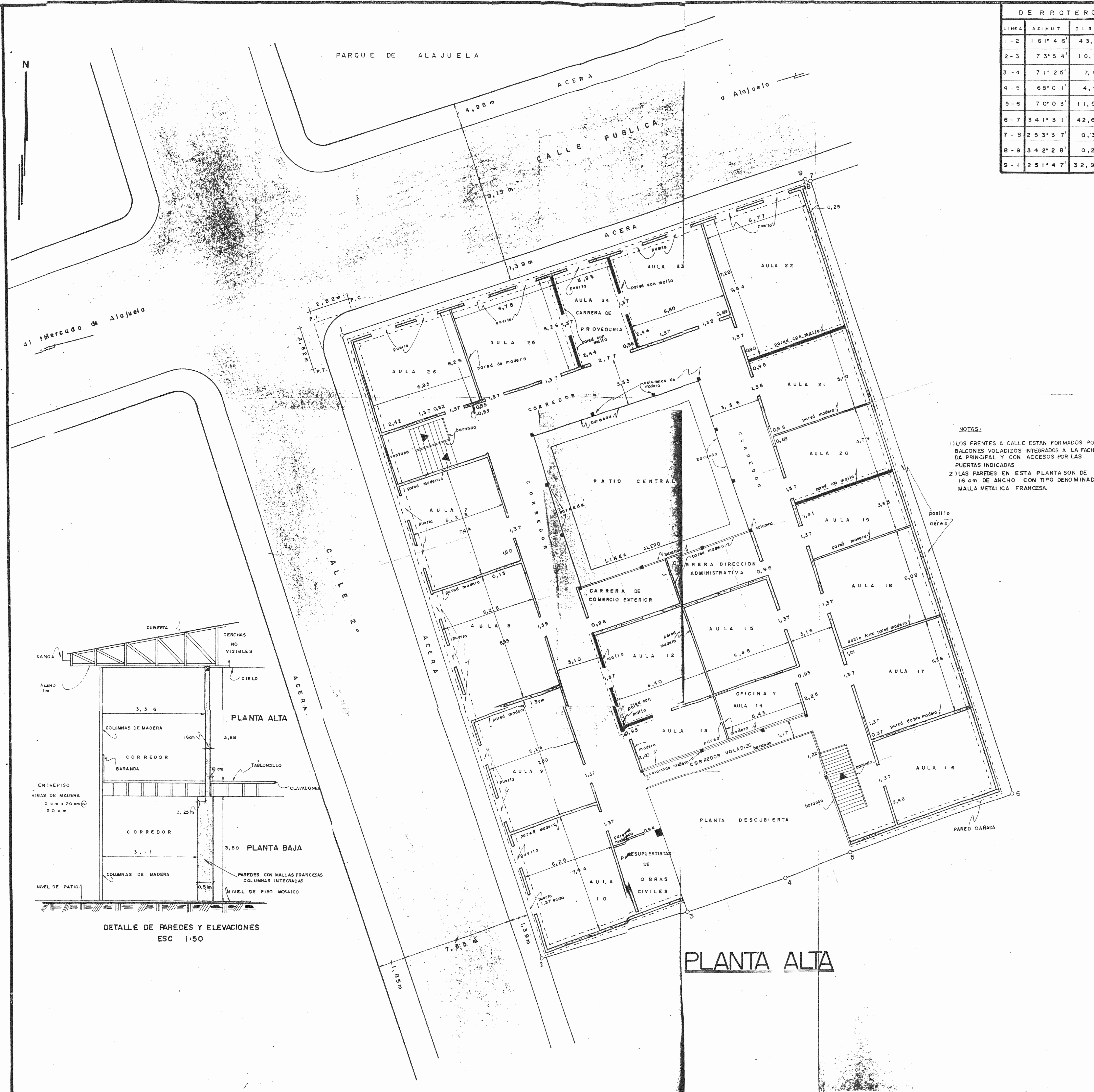

LÍNEA	AZIMUT	DIST.
1-2	161° 46'	43,16
2-3	73° 54'	10,31
3-4	71° 25'	7,03
4-5	68° 01'	4,65
5-6	70° 03'	11,52
6-7	341° 31'	42,63
7-8	253° 37'	0,35
8-9	342° 28'	0,20
9-1	251° 47'	32,94

NOTAS:
 1) LOS FRENTES A CALLE ESTAN FORMADOS POR BALCONES VOLADIZOS INTEGRADOS A LA FACHADA PRINCIPAL Y CON ACCESOS POR LAS PUERTAS INDICADAS.
 2) LAS PAREDES EN ESTA PLANTA SON DE 16 cm DE ANCHO CON TIPO DENOMINADO MALLA METALICA FRANCESA.

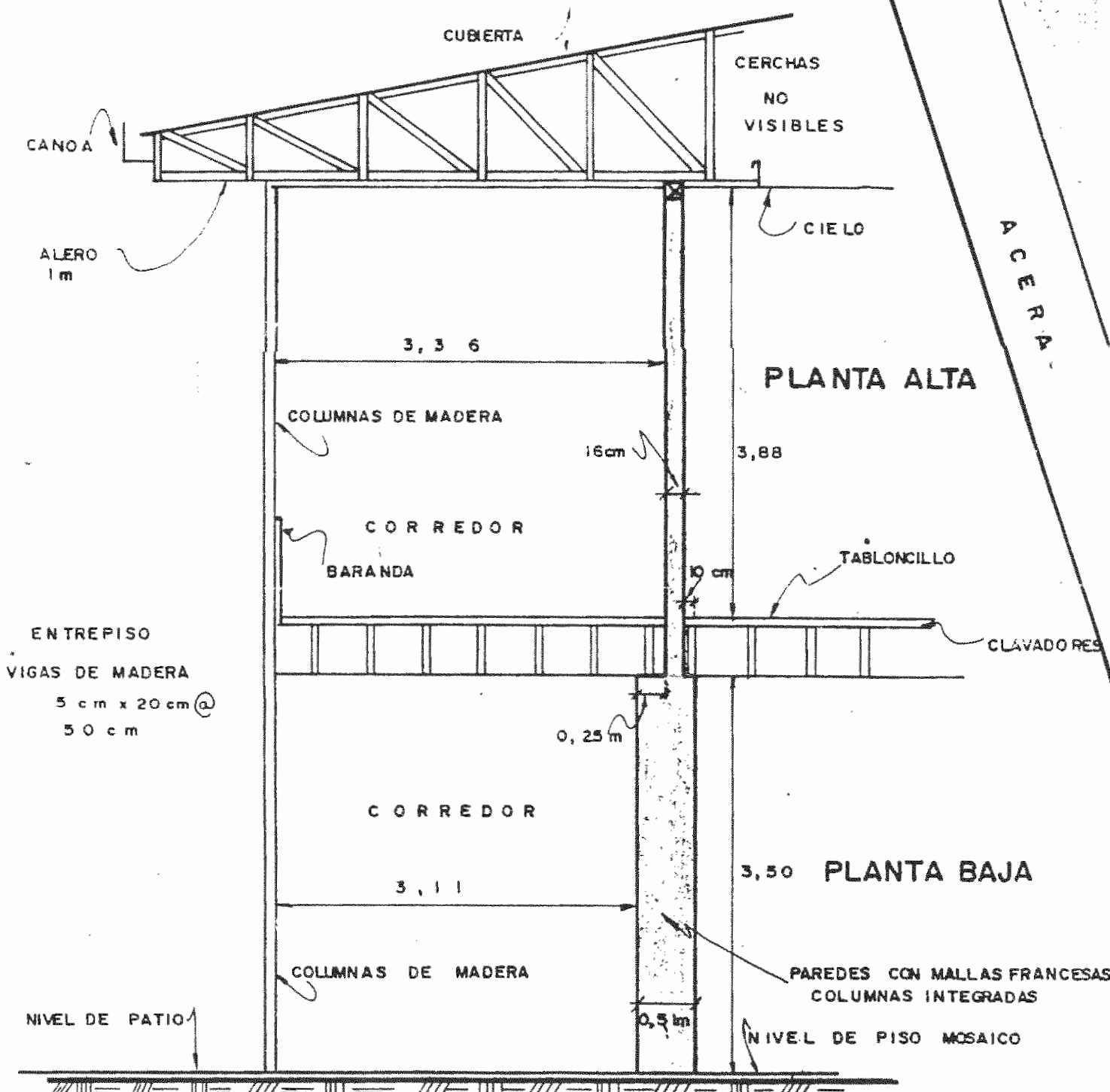

DETALLE DE PAREDES Y ELEVACIONES ESC 1:50

PLANTA ALTA

PROYECTO ELABORACION DE PLANTA EDIFICIO CUNA ALAJUELA

PROPIETARIO
CUNA

PROVINCIA ALAJUELA CANTON ALAJUELA DISTRITO CENTRAL

TOPOGRAFO
 ALEXIS CHINCHILLA MIRANDA
 PROFESIONAL RESPONSABLE
 NOMBRE ALEXIS CHINCHILLA MIRANDA
 FIRMA _____ N° 1.676

CONTENIDO:
 PLANTA ALTA, NOTAS

INFORMACION DEL REGISTRO PUBLICO		
TOMO	FOLIO	NUMERO
PLANO CATASTRADO N°		
ESCALA	FECHA	LAMINA
1:100	ABRIL 1991	2/2

MINISTERIO DE CULTURA
 JUVENTUD Y DEPORTES

PROYECTO:
 Restauración del Edificio del Antiguo Instituto de Alajuela

PROPIETARIO:
 Colegio Universitario de Alajuela

Provincia Alajuela Cantón Central Distrito Central

Centro de Investigación y Conservación del Patrimonio Cultural

Ingeniero: Gilbert Argüello González
 Dibujante: Michael Gutiérrez Lara

PROFESIONAL RESPONSABLE DIR. TECNICA
 Nombre: Gilbert Argüello González
 Firma: _____ IC 3610

PROFESIONAL RESPONSABLE SUPERVISION
 Nombre: Gilbert Argüello González
 Firma: _____ IC 3610

Información del Registro Público		
CONTENIDO:		
INDICADO		
Escala	Fecha	Lamina
Indicada	Junio-1991	3

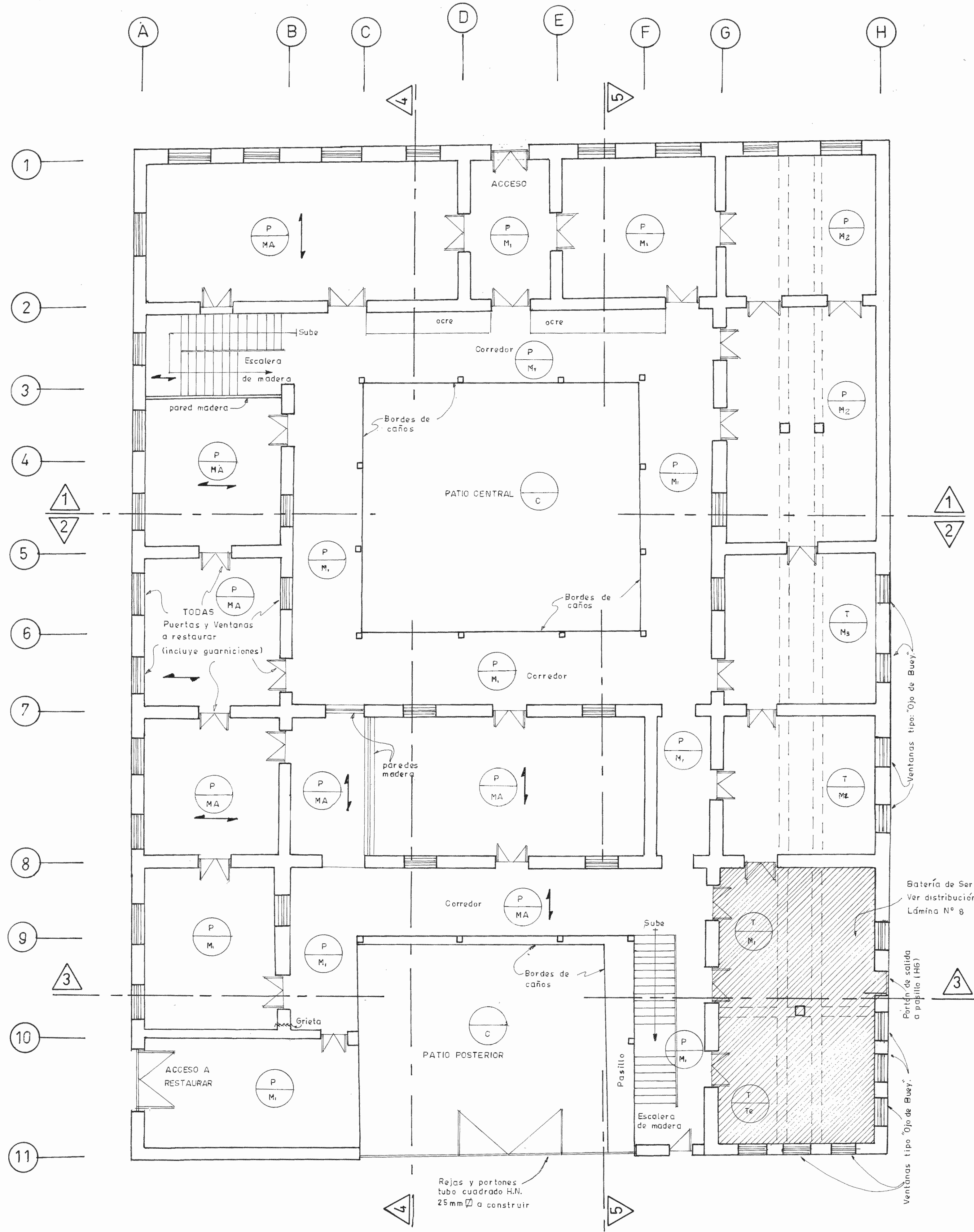

PLANTA BAJA RESTAURADA

Esc. Aprox. 1:100

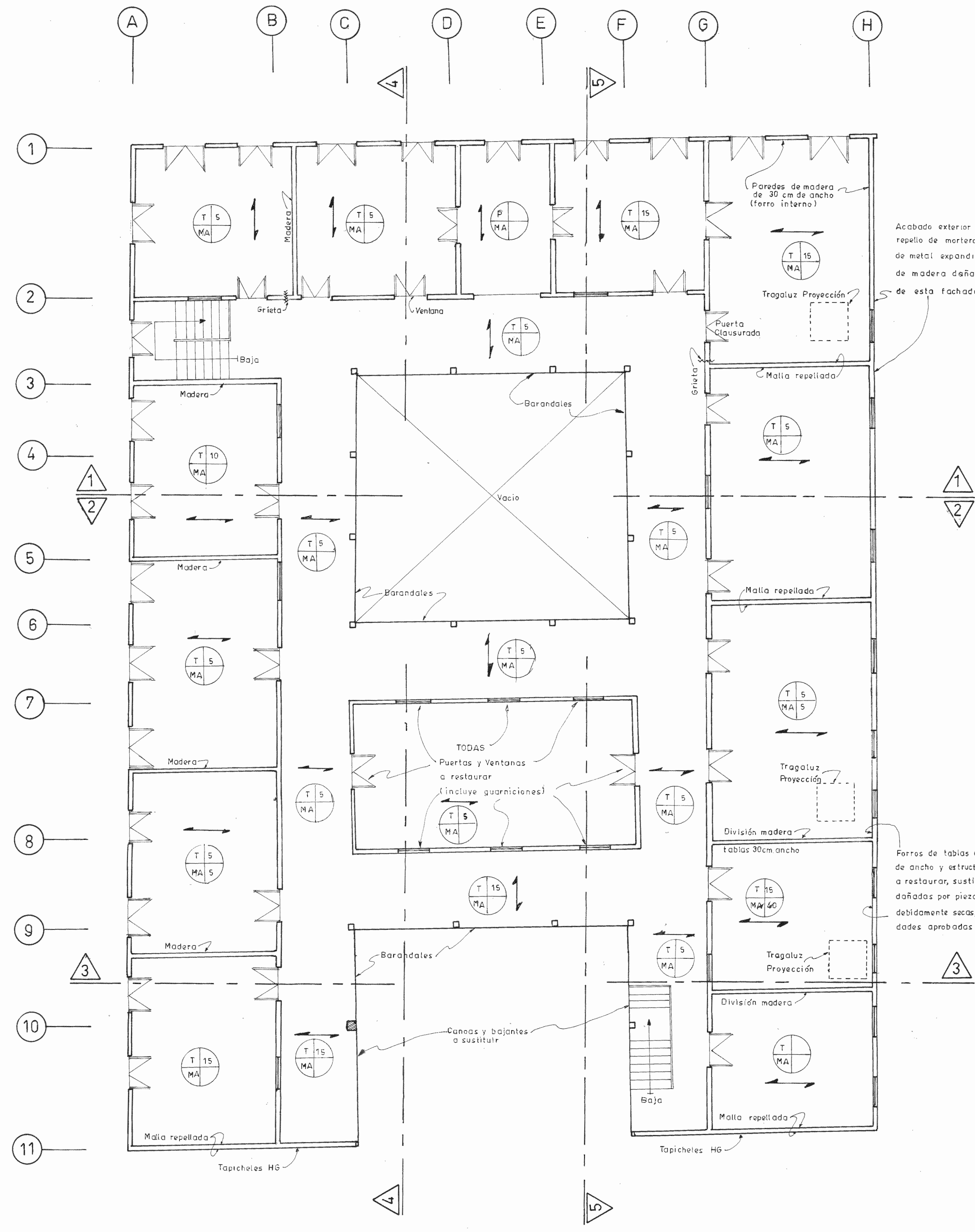

PLANTA ALTA RESTAURADA

Esc. Aprox. 1:100

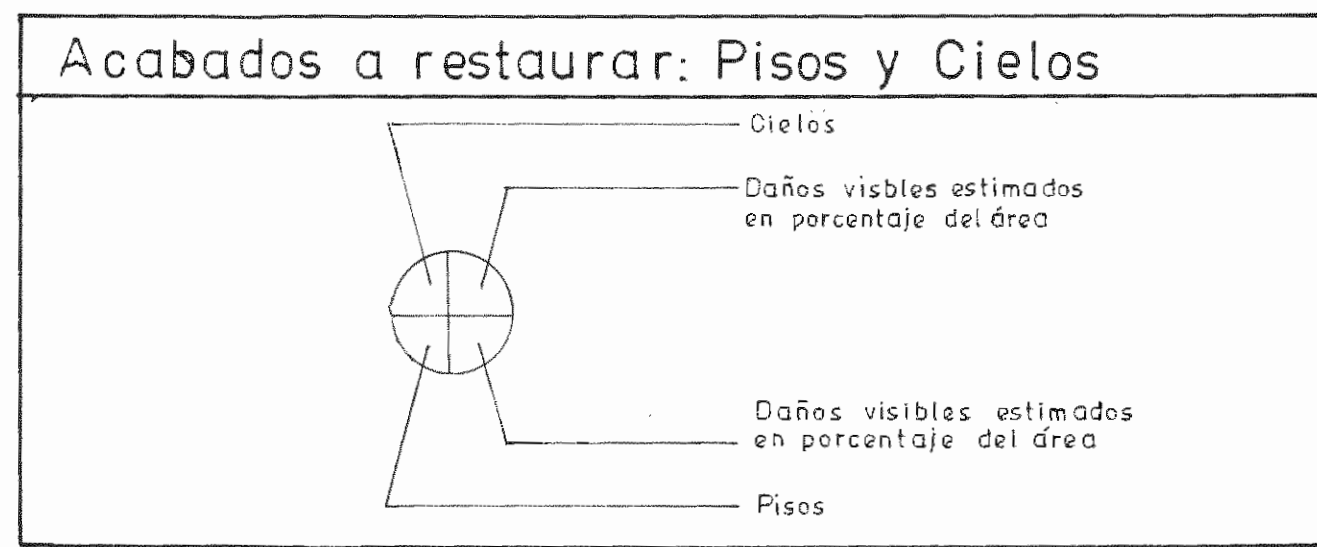

Simbología	
T	Tabilla
P	Piezas de madera terciada, contrachapada
T _o	Terrazo, no original
MA	Tablancillo de madera
M ₁	Mosaico de diseño tipo 1
M ₂	Mosaico de diseño tipo 2
M ₃	Mosaico de diseño tipo 3

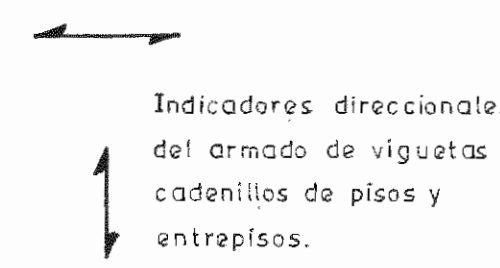

MINISTERIO DE CULTURA
JUVENTUD Y DEPORTES

PROYECTO:
Restauración del Edificio del Antiguo
Instituto de Alajuela

PROPIETARIO:
Colegio Universitario de Alajuela

Provincia	Cantón	Distrito
Alajuela	Central	Central

Centro de Investigación
y Conservación del
Patrimonio Cultural

Ingeniero: Gilbert Argüello González

Dibujante: Michael Gutiérrez Lara

PROFESIONAL RESPONSABLE DIR. TÉCNICA

Nombre: Gilbert Argüello González

Firma: IC 3610

PROFESIONAL RESPONSABLE SUPERVISIÓN

Nombre: Gilbert Argüello González

Firma: IC 3610

Información del Registro Público

CONTENIDO:

INDICADO

Escala	Fecha	Lámina
Indicada	Junio-1999	4

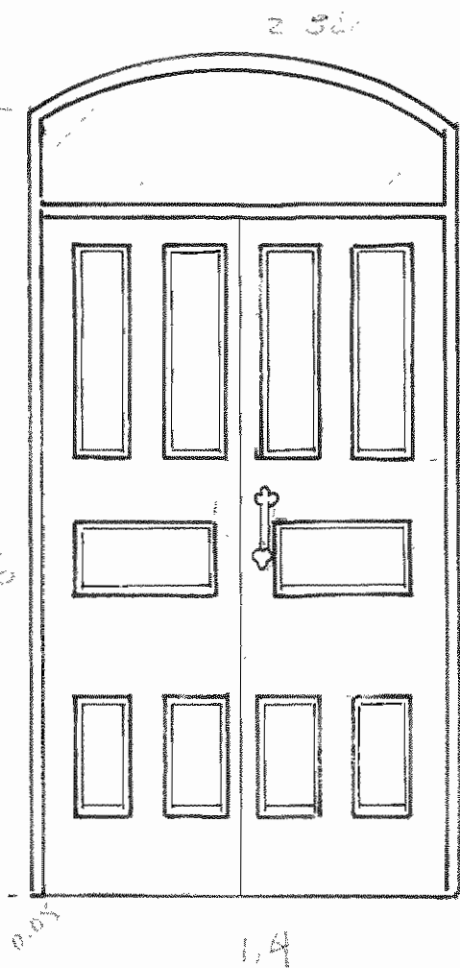

PUERTAS TIPO 1 ESC. 1:25

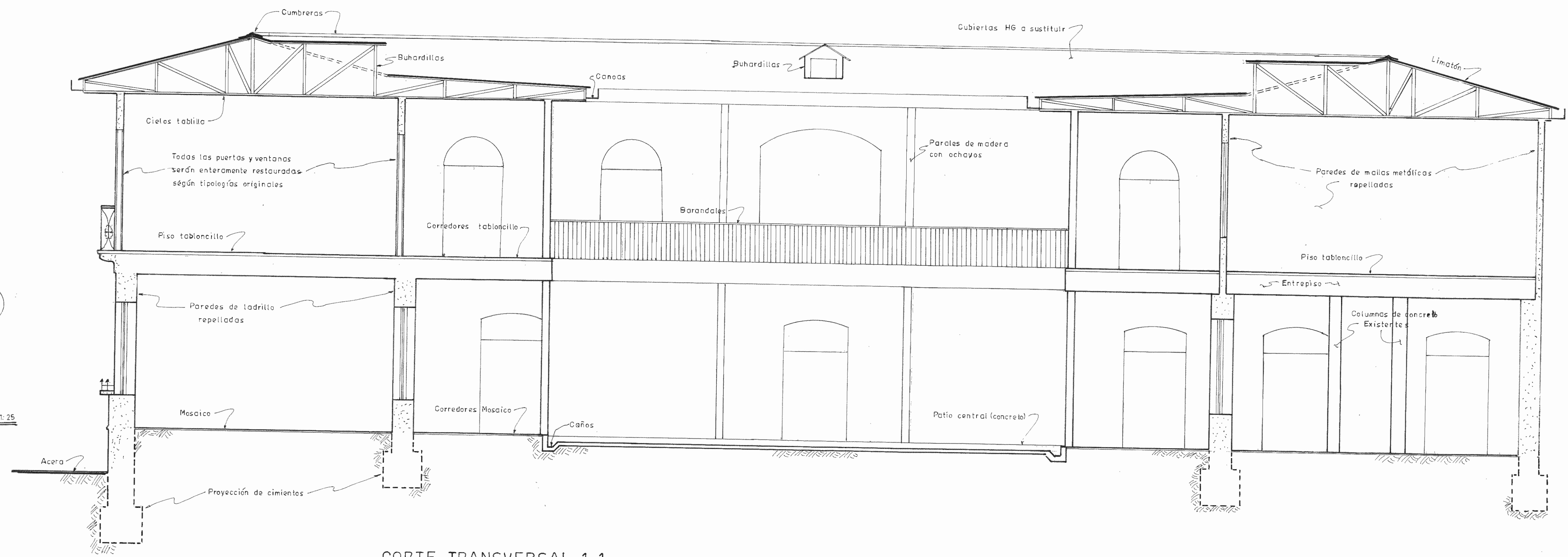

CORTE TRANSVERSAL 1-1

Esc. 1:50

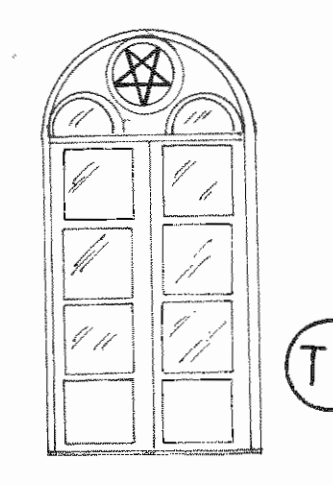

PUERTAS TIPO 2 ESC. 1:30

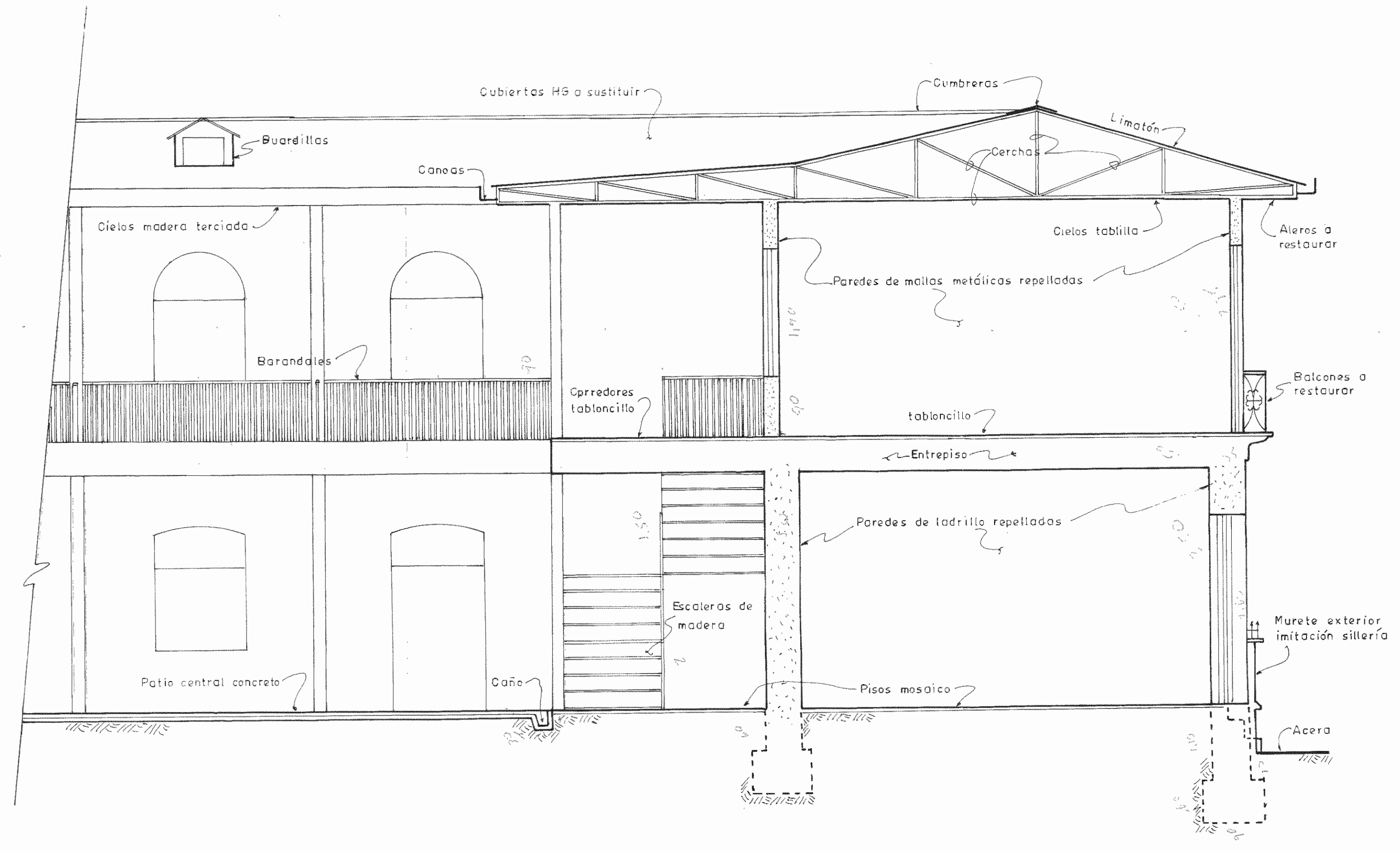

CORTE LONGITUDINAL 4-4 Sector Norte

Esc. 1:50

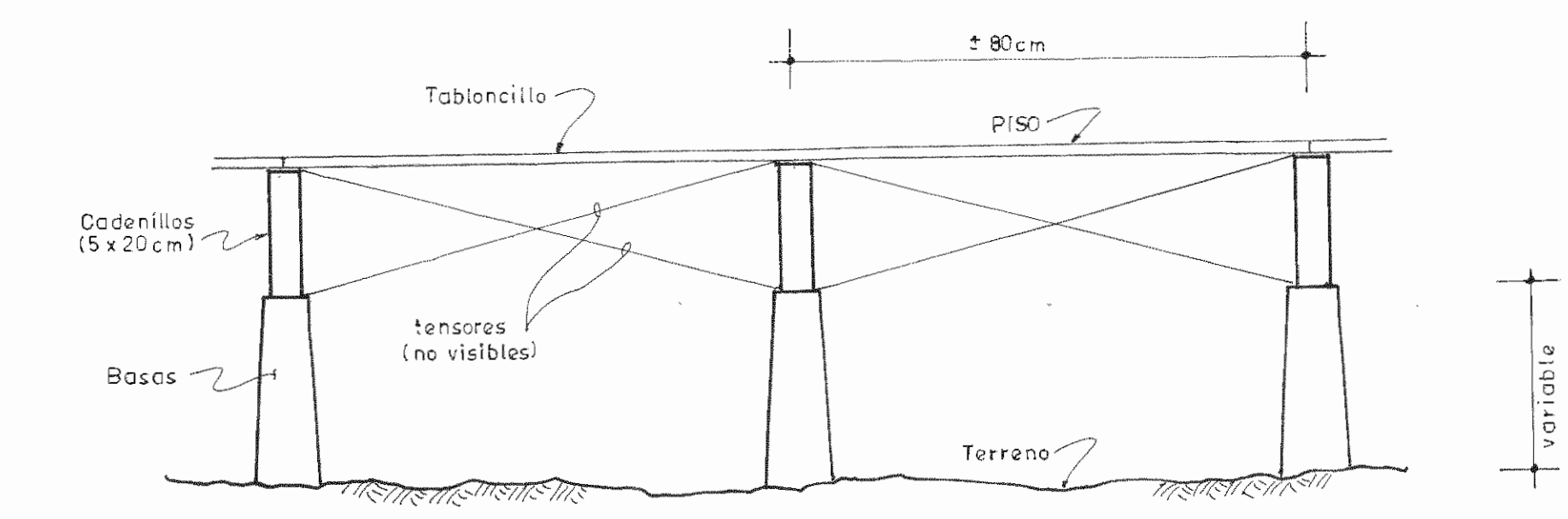

DETALLE DE PISO DE TABLONCILLO Esc. 1:10

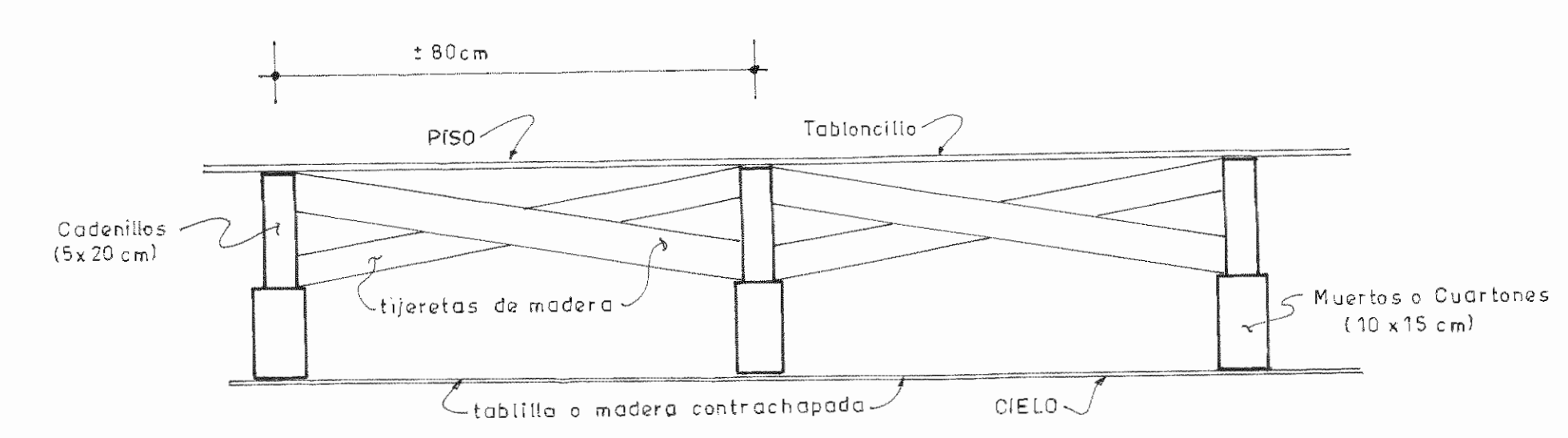

DETALLE DE ENTREPISO Esc. 1:10

MINISTERIO DE CULTURA
JUVENTUD Y DEPORTES

PROYECTO:
Restauración del Edificio del Antiguo
Instituto de Alajuela

PROPIETARIO:
Colegio Universitario de Alajuela

Provincia	Centón	Distrito
Alajuela	Central	Central

Centro de Investigación
y Conservación del
Patrimonio Cultural

Ingeniero: Gilbert Argüello González
Dibujante: Michael Gutiérrez Lara

PROFESIONAL RESPONSABLE DIR. TÉCNICA
Nombre: Gilbert Argüello González
Firma: IC 3610

PROFESIONAL RESPONSABLE SUPERVISIÓN
Nombre: Gilbert Argüello González
Firma: IC 3610

Información del Registro Público

CONTENIDO:
INDICADO

Escala	Fecha	Lámina
Indicada	Junio-1999.	5

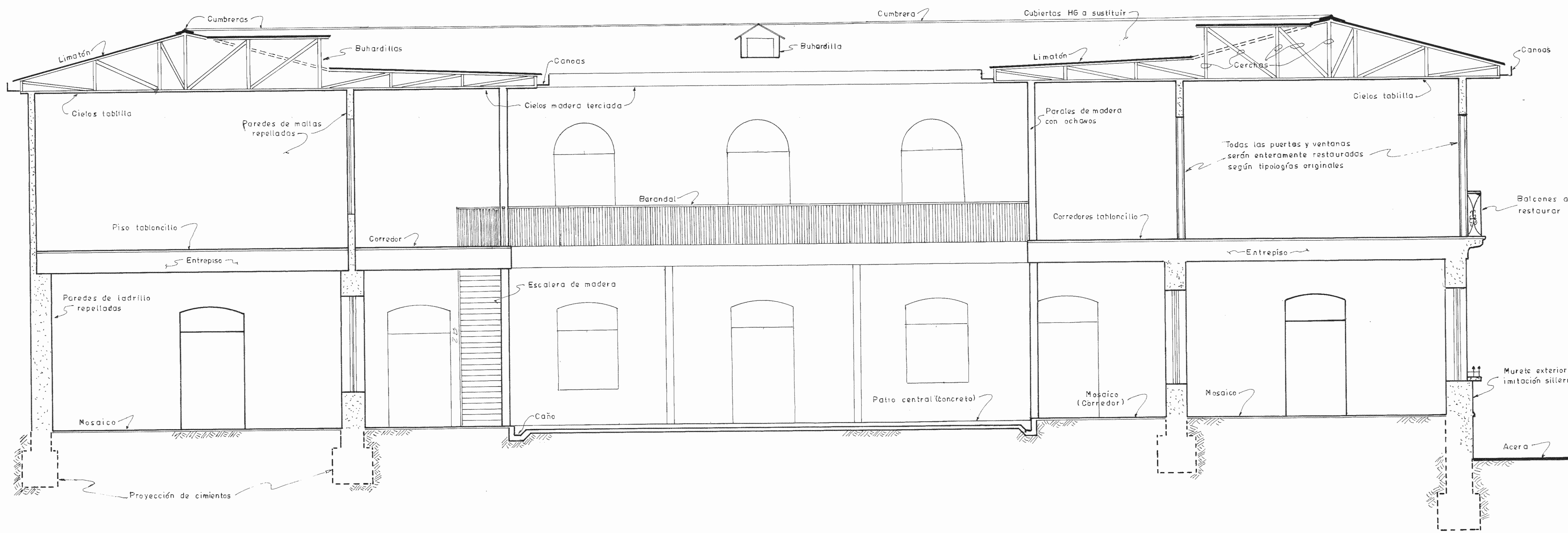

CORTE TRANSVERSAL 2-2

Esc. 1:50

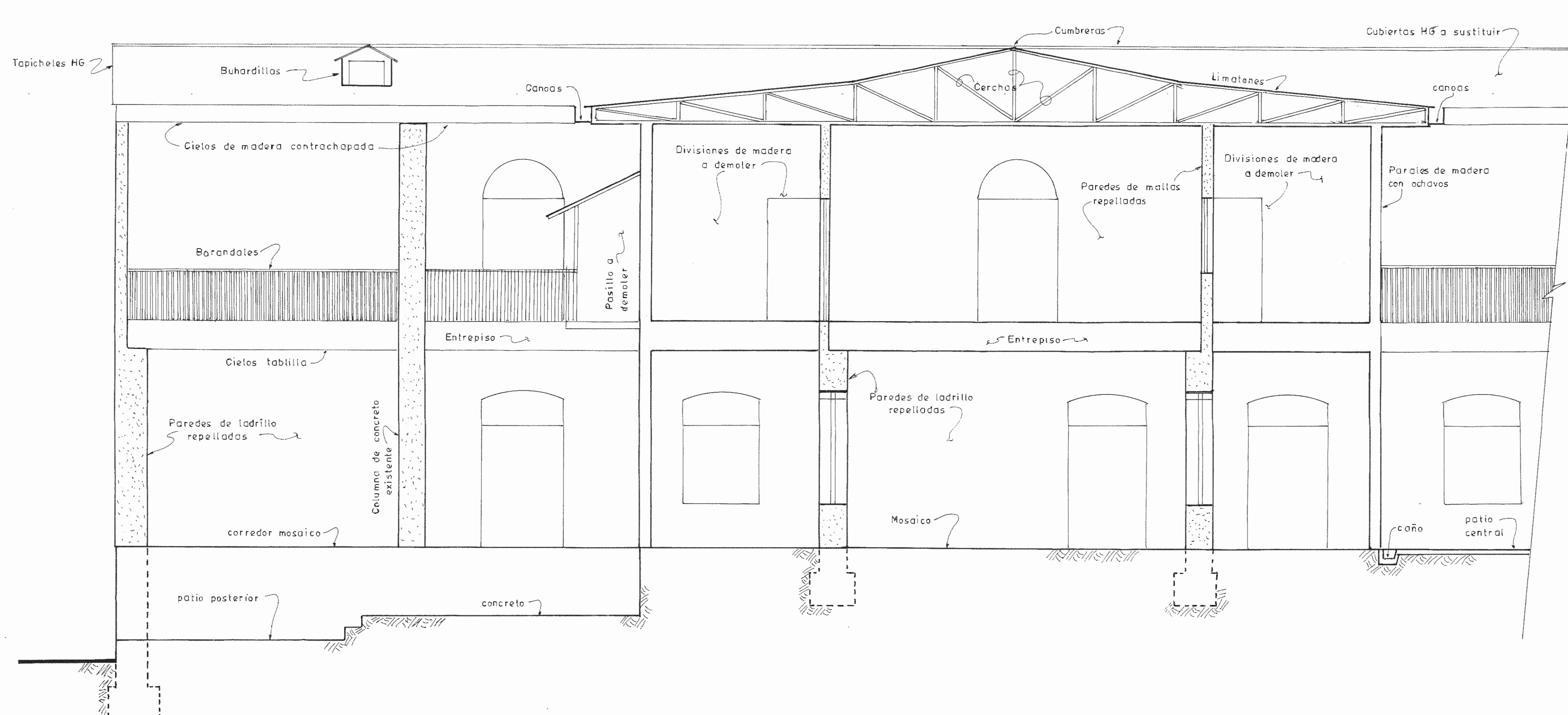

CORTE LONGITUDINAL 4-4 Sector Sur

Esc. 1:50

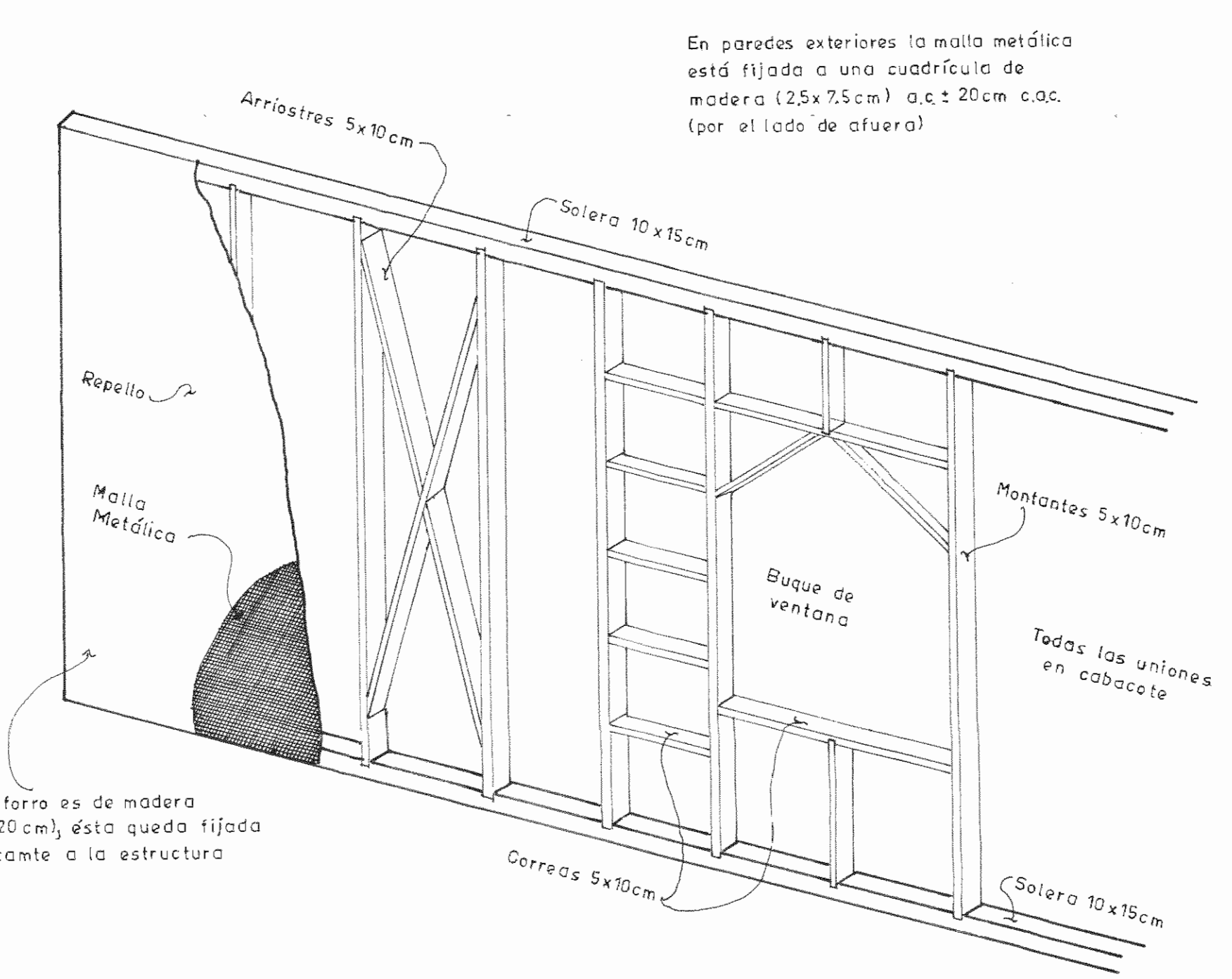

DETALLE DE PARED (Estructura de madera)

Esc. apx. 1:33 1/3

MINISTERIO DE CULTURA
JUVENTUD Y DEPORTES

PROYECTO:
Restauración del Edificio del Antiguo
Instituto de Aiajuela

PROPIETARIO:
Colegio Universitario de Aiajuela

Provincia	Cañón	Distrito
Aiajuela	Central	Central

Centro de Investigación
y Conservación del
Patrimonio Cultural

Ingeniero: Gilbert Argüello González

Dibujante: Michael Gutiérrez Lara

PROFESIONAL RESPONSABLE DIR. TÉCNICA

Nombre: Gilbert Argüello González

Firma: IC 3610

PROFESIONAL RESPONSABLE SUPERVISIÓN

Nombre: Gilbert Argüello González

Firma: IC 3610

Información del Registro Público

CONTENIDO:

INDICADO

Escala	Fecha	Lámina
Indicada	Junio-1999.	6

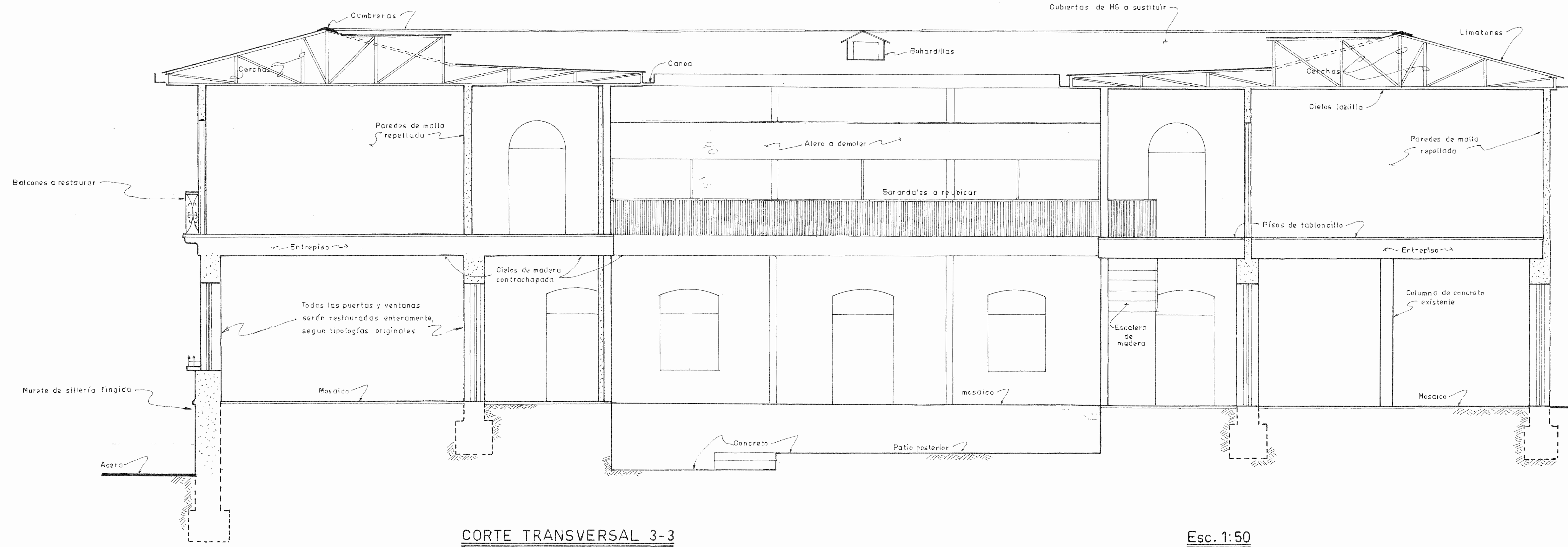

CORTE TRANSVERSAL 3-3

Esc. 1:50

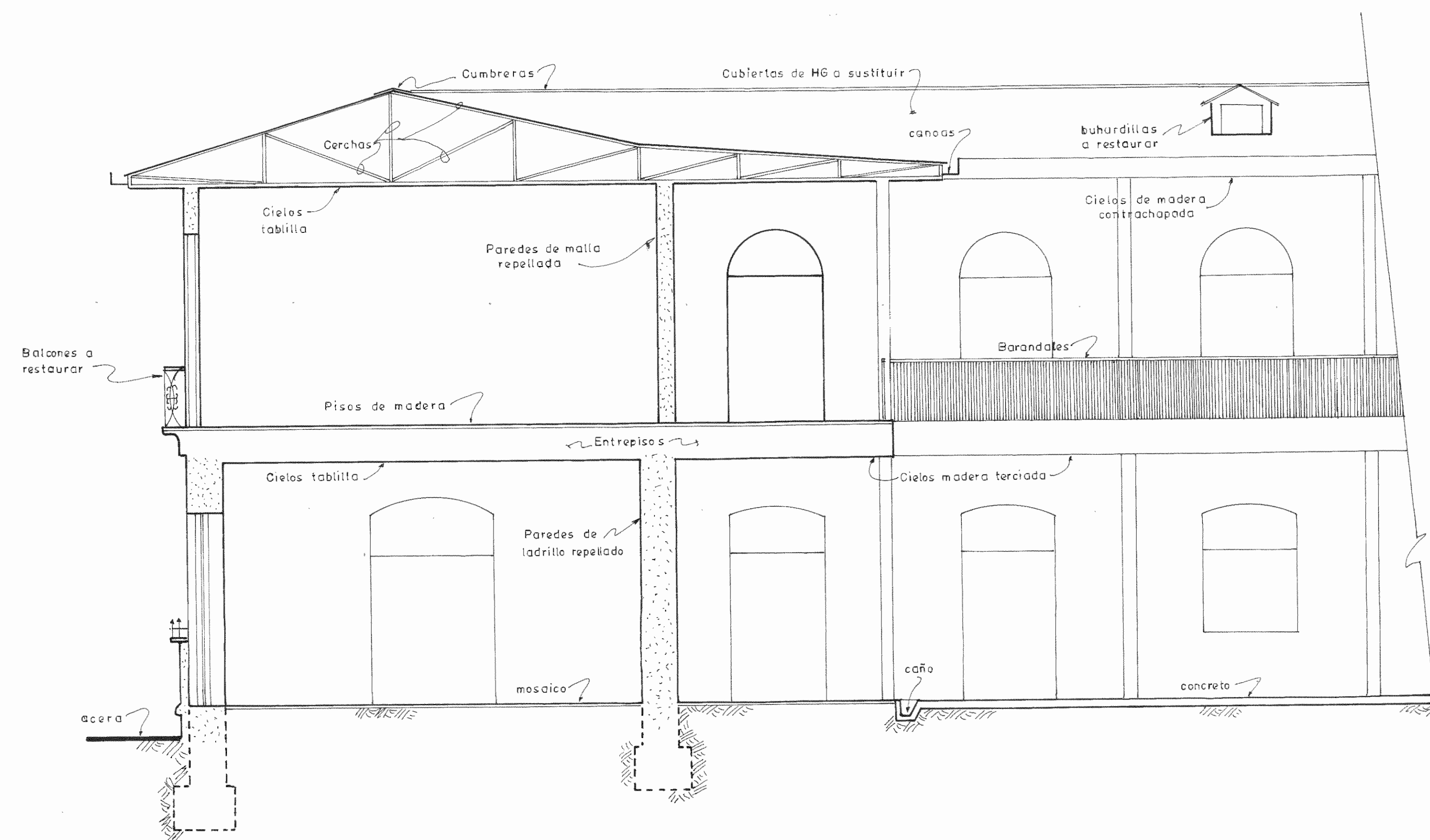

CORTE LONGITUDINAL 5-5 Sector Norte

Esc. 1:50

MINISTERIO DE CULTURA
JUVENTUD Y DEPORTES

PROYECTO:
Restauración del Edificio del Antiguo
Instituto de Alajuela

PROPIETARIO:
Colegio Universitario de Alajuela

Provincia	Canón	Distrito
Alajuela	Central	Central

Centro de Investigación
y Conservación del
Patrimonio Cultural

Ingeniero: Gilbert Argüello González

Dibujante: Michael Gutiérrez Lara

PROFESIONAL RESPONSABLE DIR. TÉCNICA

Nombre: Gilbert Argüello González

Firma: IC 3610

PROFESIONAL RESPONSABLE SUPERVISIÓN

Nombre: Gilbert Argüello González

Firma: IC 3610

Información del Registro Pública

CONTENIDO:

INDICADO

Escala	Fecha	Lámina
Indicada	Junio-1999.	7

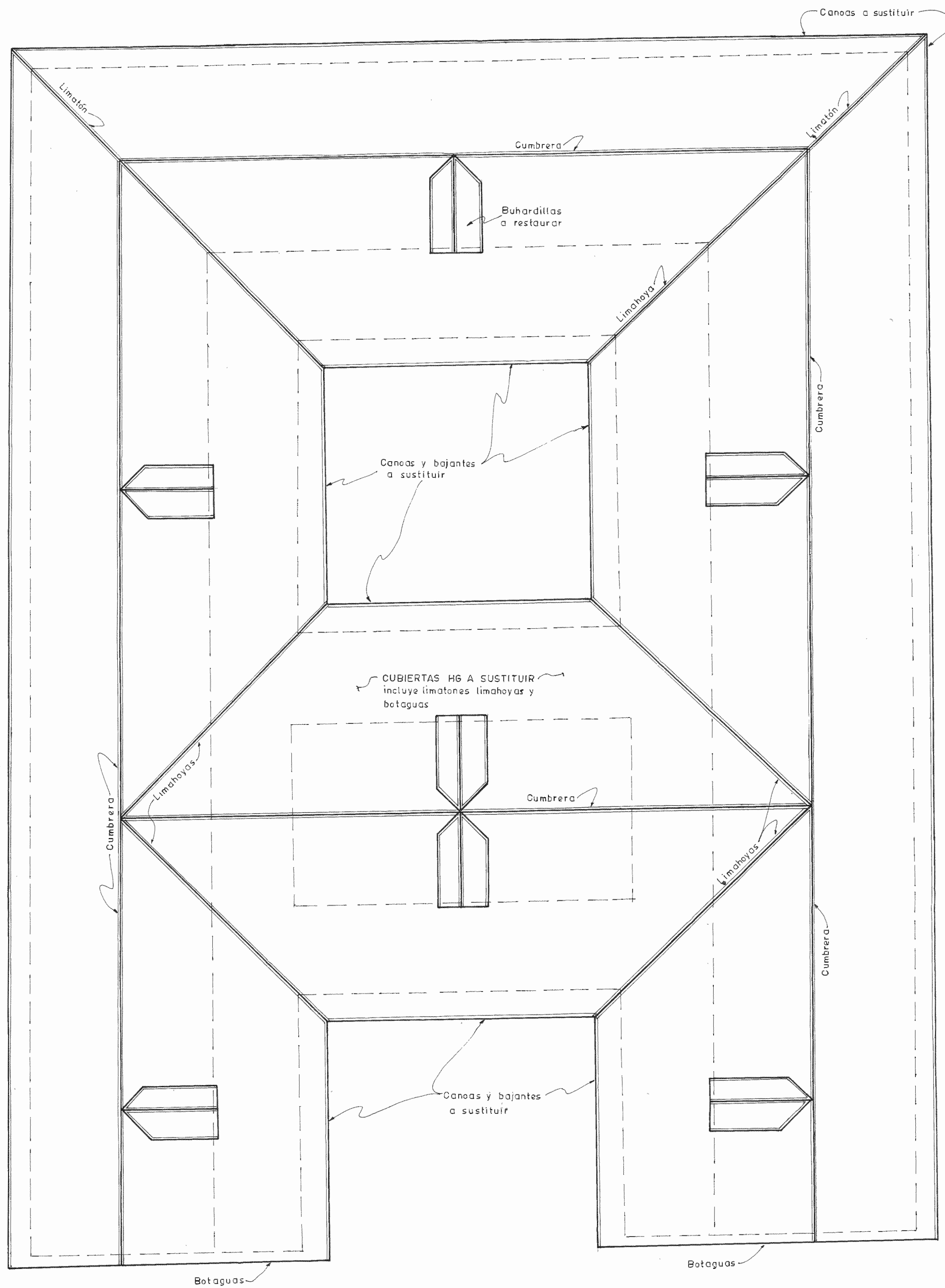

PLANTA DE TECHOS

Esc. Aprox. 1:100

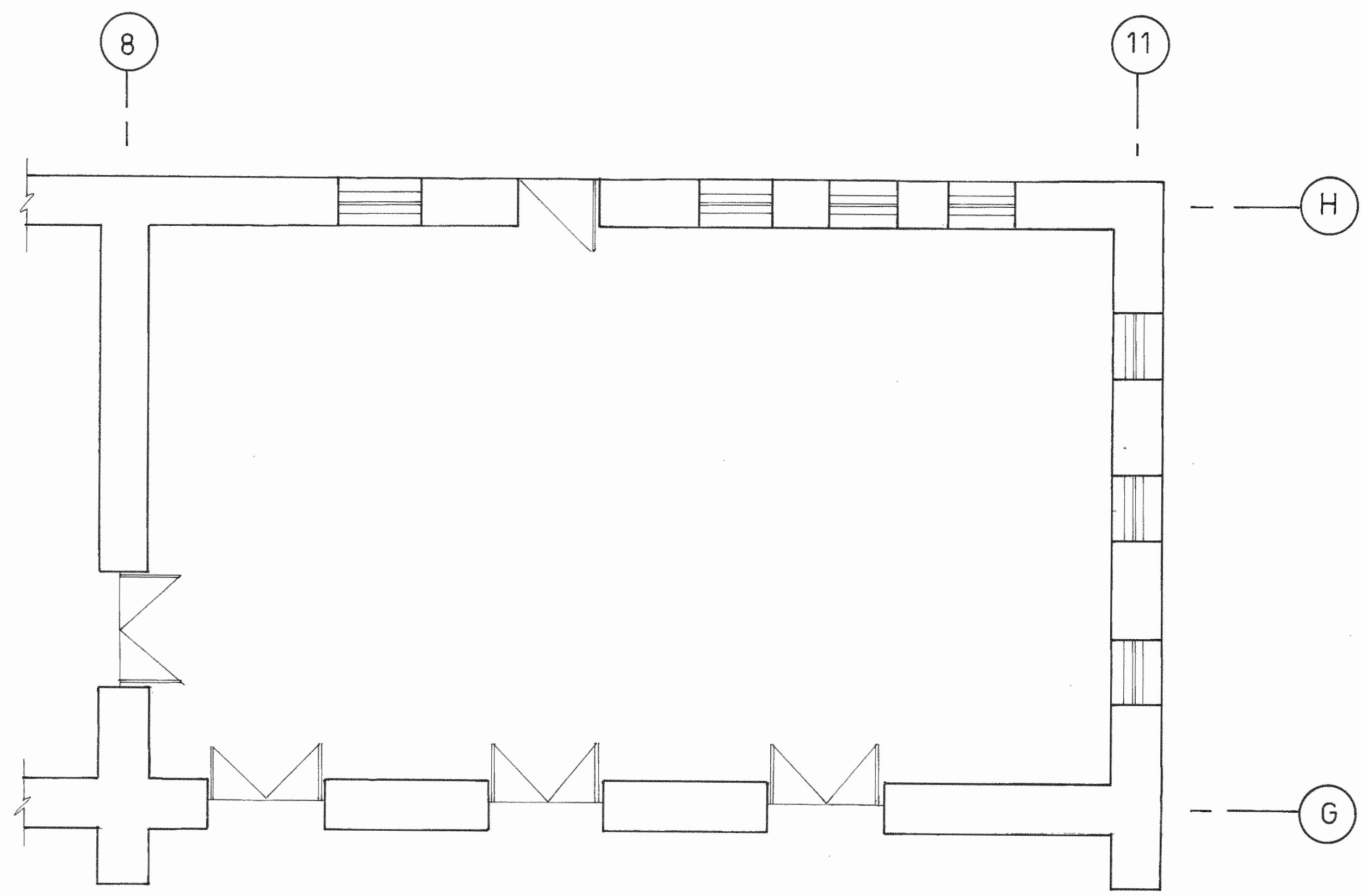

DISTRIBUCION ARQUITECTONICA SERVICIOS SANITARIOS Y ASEO

Esc. 1:50

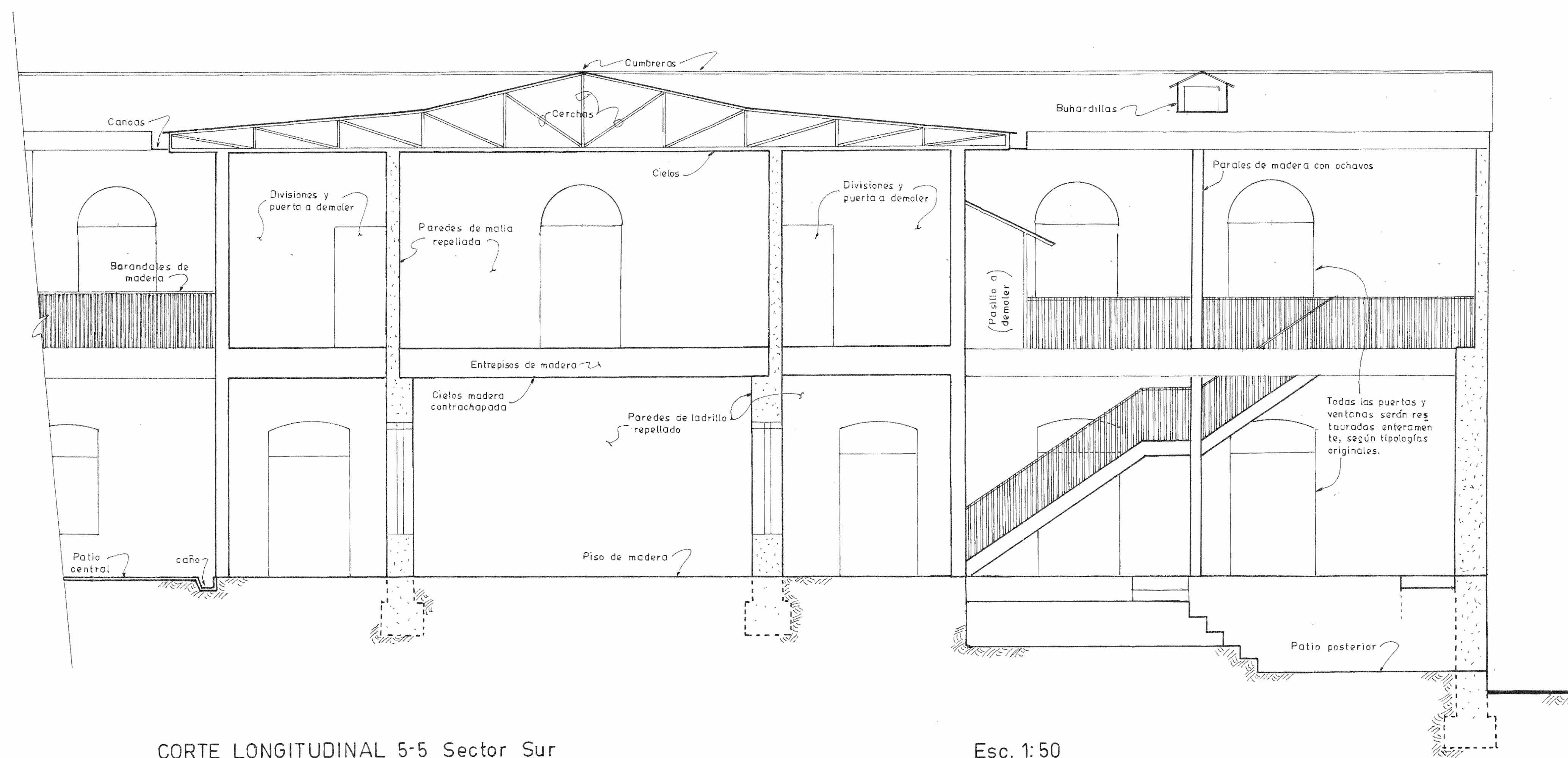

CORTE LONGITUDINAL 5-5 Sector Sur

Esc. 1:50

MINISTERIO DE CULTURA
JUVENTUD Y DEPORTES

PROYECTO:
Restauración del Edificio del Antiguo
Instituto de Alajuela

PROPIETARIO:
Colegio Universitario de Alajuela

Provincia	Cantón	Distrito
Alajuela	Central	Central

Centro de Investigación
y Conservación del
Patrimonio Cultural

Ingeniero: Gilbert Argüello González
Dibujante: Michael Gutiérrez Lara

PROFESIONAL RESPONSABLE DIR. TÉCNICA
Nombre: Gilbert Argüello González
Firma: IC 3610

PROFESIONAL RESPONSABLE SUPERVISIÓN
Nombre: Gilbert Argüello González
Firma: IC 3610

Información del Registro Público

CONTENIDO:

INDICADO

Escala	Fecha	Lámina
Indicada	Junio-1999	8